



T.C.
HAZİNE ve MALİYE
BAKANLIĞI



KAMU BORÇ YÖNETİMİ RAPORU

2019 Finansman Programı.....	1
Bütçe Gerçekleşmeleri	2
Hazine Nakit Dengesi	4
İç Borç	5
Dış Borç.....	10
Borç Stoku	14
Hazine Garantili Dış Krediler	19
Hazine Garantisiz Dış Krediler	23
Hazine Alacakları	23
Türkiye'nin Kredi Notu Gelişimi	26
İç Borçlanma Takvimi	27
Veri Yayınlama Takvimi	28
Ek Tablolar.....	29

No: 169

AĞUSTOS 2019

**T.C.
HAZİNE ve MALİYE
BAKANLIĐI**

**KAMU BORÇ YÖNETİMİ
RAPORU**

AĐUSTOS 2019



Bu raporun tüm hakları T.C. Hazine ve Maliye Bakanlığı'na aittir.
Her hakkı saklı olup, kaynak gösterilmeden tamamen veya kısmen kopya edilemez ve çoğaltılamaz.
Bazı tabloların toplam bölümlerinde yuvarlamadan kaynaklanan ufak farklılıklar olabilir.

2019 FİNANSMAN PROGRAMI

PROGRAM VE GERÇEKLEŞMELER (1)

Milyar ₺	Program	Gerçekleşme
	Ocak-Aralık	Ocak-Temmuz
I-TOPLAM BORÇ SERVİSİ	224,8	134,4
İç Borç Servisi	164,6	99,7
Anapara	82,8	56,5
Faiz	81,7	43,2
Dış Borç Servisi	60,2	34,7
Anapara	35,2	20,7
Faiz	25,0	14,0
II-FİNANSMAN	224,8	134,4
Diğer Finansman (2)	25,8	-39,7
Toplam Borçlanma	199,0	174,0
Dış Borçlanma	45,1	47,5
İç Borçlanma	153,9	126,6
Bilgi İçin (Milyar ₺)		
Net Borçlanma (Kullanım - Anapara ödemesi)	80,9	96,8
Net İç Borçlanma	71,1	70,1
Net Dış Borçlanma	9,8	26,7

(1) Nakit bazlı.

(2) Nakit bazlı faiz dışı denge, özelleştirme gelirleri, İssizlik Sigortası Fonundan yapılan aktarımlar, TMSF'den sağlanan gelirler, devirli/garantili borç geri dönüşleri, kasa/banka değişimi ve kur farkı kalemlerini içermektedir.

STRATEJİK ÖLÇÜT VE GÖSTERGELER

- ✓ Borçlanmanın ağırlıklı olarak TL cinsinden yapılması,
- ✓ Piyasa çeşitliliğinin sağlanması amacıyla uluslararası piyasalarda ABD dolarının yanında diğer döviz cinslerinden de ihraç yapılması,
- ✓ Faiz giderlerinin optimal şekilde yönetilmesini teminen uygun enstrüman ve vade bileşimi dikkate alınarak, gelecek 12 ayda faizi yenilenecek senetler ile vadesine 12 aydan az kalmış senetlerin payının belirli bir seviyede tutulması,
- ✓ Nakit ve borç yönetiminde oluşabilecek likidite riskinin azaltılması amacıyla güçlü nakit rezervi tutulması.

BÜTÇE GERÇEKLEŞMELERİ

MERKEZİ YÖNETİM BÜTÇE GERÇEKLEŞMELERİ VE FİNANSMANI

Milyon ₺	2018	2019												
	Oca-Tem	Oca	Şub	Mar	Nis	May	Haz	Tem	Ağu	Eyl	Eki	Kas	Ara	Toplam
Merkezi Yönetim Gelirleri	415.443	96.951	66.962	54.370	57.670	71.551	55.481	93.433	-	-	-	-	-	496.417
Vergi Gelirleri	349.181	55.675	57.499	41.088	48.771	59.833	44.877	58.322	-	-	-	-	-	366.065
-Dolaysız Vergiler	123.898	20.219	28.826	13.503	16.711	26.988	12.549	21.949	-	-	-	-	-	140.746
-Dolaylı Vergiler	225.283	35.456	28.673	27.585	32.060	32.845	32.327	36.373	-	-	-	-	-	225.319
Vergi Dışı Gelirler	66.262	41.276	9.463	13.282	8.899	11.718	10.604	35.111	-	-	-	-	-	130.353
Merkezi Yönetim Harcamaları	460.404	91.860	83.737	78.846	75.986	83.603	67.534	83.533	-	-	-	-	-	565.100
Personel Giderleri	116.198	23.877	20.122	19.775	20.663	21.608	19.791	21.427	-	-	-	-	-	147.263
Sosyal Güvenlik Kurumları Devlet Primi	19.247	4.354	3.516	3.574	3.448	3.527	3.256	3.444	-	-	-	-	-	25.119
Mal ve Hizmet Alımları	36.931	3.398	5.482	4.726	7.234	5.705	5.368	7.910	-	-	-	-	-	39.824
Faiz Harcamaları	41.950	7.279	14.704	11.381	5.083	7.937	4.360	7.720	-	-	-	-	-	58.464
Cari Transferler	183.789	31.389	35.069	31.851	33.382	38.007	29.570	30.114	-	-	-	-	-	229.383
Sermaye Giderleri	40.601	10.947	2.326	5.613	4.223	4.580	3.275	9.123	-	-	-	-	-	40.088
Sermaye Transferleri	8.647	4.969	871	300	592	242	354	2.241	-	-	-	-	-	9.570
Borç Verme	13.041	5.646	1.646	1.625	1.361	1.997	1.561	1.553	-	-	-	-	-	15.389
Yedek Ödenekler	0	0	0	0	0	0	0	0	-	-	-	-	-	0
Merkezi Yönetim Faiz Dışı Dengesi	-3.011	12.370	-2.071	-13.096	-13.234	-4.116	-7.693	17.620	-	-	-	-	-	-10.219
Merkezi Yönetim Bütçe Dengesi	-44.962	5.091	-16.775	-24.477	-18.317	-12.052	-12.053	9.901	-	-	-	-	-	-68.682
Bütçe Emanetleri ⁽¹⁾	7.293	0	0	0	0	0	0	0	-	-	-	-	-	0
Diğer Emanetler ⁽¹⁾	3.507	0	0	0	0	0	0	0	-	-	-	-	-	0
Avanslar ⁽¹⁾	-904	0	0	0	0	0	0	0	-	-	-	-	-	0
Merkezi Yönetim Nakit Dengesi	-35.065	5.091	-16.775	-24.477	-18.317	-12.052	-12.053	9.901	-	-	-	-	-	-68.682
Merkezi Yönetim Finansmanı	35.065	-5.091	16.775	24.477	18.317	12.052	12.053	-9.901	-	-	-	-	-	68.682
Borçlanma (Net)	35.148	29.479	19.766	5.218	3.142	10.335	11.499	20.022	-	-	-	-	-	99.461
Dış Borçlanma (Net)	-608	17.805	2.475	-2.454	-70	-1.214	12	12.291	-	-	-	-	-	28.845
Kullanım	18.543	18.608	10.855	6.049	534	32	481	12.916	-	-	-	-	-	49.475
Ödeme	-19.151	-803	-8.380	-8.503	-604	-1.245	-470	-624	-	-	-	-	-	-20.630
İç Borçlanma (Net)	35.756	11.675	17.291	7.672	3.212	11.549	11.487	7.731	-	-	-	-	-	70.616
TL Cinsinden Hazine Bonusu	4.512	0	2.510	2.760	0	0	-3.354	0	-	-	-	-	-	1.916
Satış	4.512	0	2.510	2.760	0	0	2.141	0	-	-	-	-	-	7.411
Ödeme	0	0	0	0	0	0	-5.495	0	-	-	-	-	-	-5.495
Döviz Cinsinden Hazine Bonusu	0	747,158	375,201	-66,368	0	0	-38	0	-	-	-	-	-	1.018
Satış	0	747,158	375,201	0	0	0	0	0	-	-	-	-	-	1.122
Ödeme	0	0	0	-66,368	0	0	-38	0	-	-	-	-	-	-105
TL Cinsinden Devlet Tahvili	31.244	4.544	3.453	-787	3.225	4.967	12.863	7.763	-	-	-	-	-	36.028
Satış	80.394	5.470	13.579	7.149	3.225	18.598	15.207	23.434	-	-	-	-	-	86.662
Ödeme	-49.150	-925	-10.126	-7.936	0	-13.631	-2.344	-15.671	-	-	-	-	-	-50.634
Döviz Cinsinden Devlet Tahvili	0	6.383	10.952	5.766	-13	6.582	2.017	-32	-	-	-	-	-	31.655
Satış	0	6.450	10.958	5.801	0	6.621	2.088	0	-	-	-	-	-	31.919
Ödeme	0	-67	-6	-35	-13	-40	-71	-32	-	-	-	-	-	-264
Net Borç Verme (-)	-597	-1	-37	-107	-74	-25	-6	-172	-	-	-	-	-	-422
Borç Verme	68	0	0	0	0	0	0	0	-	-	-	-	-	0
Gerİ Ödeme (-)	665	1	37	107	74	25	6	172	-	-	-	-	-	422
Özelleştirme Geliri	0	0	0	0	0	0	0	0	-	-	-	-	-	0
TMSF Gelir Fazlaları	0	0	0	0	0	0	0	0	-	-	-	-	-	0
Kasa / Banka ve Diğer İşlemler	-680	-34.571	-3.028	19.152	15.101	1.692	548	-30.094	-	-	-	-	-	-31.201

(1) Veri kaynakları ile ilgili sorun nedeniyle veri girişi yapılamamıştır. Takip eden dönemde düzenlenecektir.

GENEL BÜTÇE FİNANSMANI

Milyon ₺	2018		2019												
	Oca-Tem	Oca	Şub	Mar	Nis	May	Haz	Tem	Ağu	Eyl	Eki	Kas	Ara	Toplam	
Genel Bütçe Dengesi	-38.709	5.911	-18.675	-24.574	-14.309	-11.869	-11.455	10.139							-64.832
Bütçe Emanetleri	5.326	0	0	0	0	0	0	0							0
Diğer Emanetler	3.148	0	0	0	0	0	0	0							0
Avanslar	-1.257	0	0	0	0	0	0	0							0
Genel Bütçe Nakit Dengesi	-31.492	5.911	-18.675	-24.574	-14.309	-11.869	-11.455	10.139							-64.832
Genel Bütçe Finansmanı	31.492	-5.911	-18.675	24.574	14.309	-11.869	11.455	-10.139							64.832
Borçlanma (Net)	35.148	29.479	19.766	5.218	3.142	10.335	11.537	20.022							99.499
Dış Borçlanma (Net)	-608	17.805	2.475	-2.454	-70	-1.214	12	12.291							-28.845
-Kullanım	18.543	18.608	10.855	6.049	534	32	481	12.916							49.475
-Ödeme	-19.151	-803	-8.380	-8.503	-604	-1.245	-470	-624							-20.630
İç Borçlanma (Net)	35.756	11.675	17.291	7.672	3.212	11.549	11.526	7.731							70.655
TL Cinsinden Hazine Bonosu	4.512	0	2.510	2.760	0	0	-3.354	0							1.916
Satış	4.512	0	2.510	2.760	0	0	2.141	0							7.411
Ödeme	0	0	0	0	0	0	-5.495	0							-5.495
Döviz Cinsinden Hazine Bonosu	0	747.158	375.201	-66.368	0	0	-38	0							1.018
Satış	0	747.158	375.201	0	0	0	0	0							1.122
Ödeme	0	0	0	-66.368	0	0	-38	0							-105
TL Cinsinden Devlet Tahvili	31.244	4.544	3.453	-787	3.225	4.967	12.863	7.763							36.028
Satış	80.394	5.470	13.579	7.149	3.225	18.598	15.207	23.434							86.662
Ödeme	-49.150	-925	-10.126	-7.936	0	-13.631	-2.344	-15.671							-50.634
Döviz Cinsinden Devlet Tahvili	0	6.383	10.952	5.766	-13	6.582	2.017	-32							31.655
Satış	0	6.450	10.958	5.801	0	6.621	2.088	0							31.919
Ödeme	0	-67	-6	-35	-13	-40	-71	-32							-264
Net Borç Verme (-)	-670	-1	-37	-107	-74	-118	-6	-177							-520
Borç Verme	68	0	0	0	0	0	0	0							0
Gerİ Ödeme (-)	739	1	37	107	74	118	6	177							520
Özelleştirme Geliri	0	0	0	0	0	0	0	0							0
TMSF Gelir Fazlaları	0	0	0	0	0	0	0	0							0
Kasa / Banka ve Diğer İşlemler	-4.326	-35.391	-1.128	19.249	11.093	1.415	-89	-30.337							-35.187

PROGRAM TANIMLI MERKEZİ YÖNETİM BÜTÇESİ FAİZ DIŞI DENGESİ (1)

Milyon ₺	2018		2019												
	Oca-Tem	Oca	Şub	Mar	Nis	May	Haz	Tem	Ağu	Eyl	Eki	Kas	Ara	Toplam	
1. Merkezi Yönetim Bütçe Gelirleri (Kamu Hesapları Bülteni)	415.443	96.951	66.962	54.370	57.670	71.551	55.481	93.433							-496.417
a. Özelleştirme Gelirleri (-)	3.708	0	0	0	722	0	1.260	400							-2.382
b. Faiz Gelirleri (-)	3.287	652	1.028	1.151	563	504	348	1.062							-5.310
c. TCMB Kâr Transferi & Yeniden Değerleme (-)	12.357	33.767	0	3.752	0	0	0	22.000							-59.519
d. Kamu Bankalarından Temettü Gelirleri (-)	0	0	0	0	0	0	0	0							0
e. Darphane Para Basım Gelirleri (-)	232	48	0	23	22	52	43	69							-257
f. KKS Borç Verme - Gerİ Ödeme (-)	0	0	0	0	0	0	0	0							0
g. Taşınmaz Satışları (-)	644	87	74	95	122	80	49	130							-637
h. İşsizlik Sigortası Fonu Transferi (GAP) (-)	0	0	0	0	0	0	0	0							0
i. 4.5 Nesil GSM Satış Gelirleri (-)	0	0	0	0	0	0	0	0							0
j. Karayolları Arazisi ve Limanlar (-)	0	0	0	0	0	0	0	0							0
k. TMSF'den Bütçeye Yapılan Aktarımlar (-)	120	5	5	4	2	159	5	7							-188
l. 3194 S.K. Geçici 16.Mad. Kaps. Tahs.Ed. Yapı Kayıt Belgesi Gel. (-)	877	284	204	427	304	442	2.353	3.121							7.135
m. Bedelli Askerlik Gelirleri (-)	0	-17	-19	-18	-13	-10	-9	70							-16
2. Merkezi Yönetim Bütçe Gelirleri (Program Tanımlı) (1-a-b-c-d-e-f-g-h-i-j-k-l-m)	394.218	62.124	65.670	48.935	55.947	70.323	51.431	66.574							-421.005
3. Merkezi Yönetim Faiz Dışı Harcamaları (Kamu Hesapları Bülteni)	418.454	84.581	69.033	67.465	70.904	75.666	63.174	75.813							-506.636
n. Risk Hesabı (-)	0	0	0	0	0	0	0	0							0
o. Sosyal Güvenlik Kuruluşlarına Yapılan Nakit Transfer Farkı (+)	4.777	-670	1.971	75	399	-589	503	-127							1.562
p. KKS Borç Verme - Gerİ Ödeme (+)	0	0	0	0	0	0	0	0							0
4. Merkezi Yönetim Faiz Dışı Harcamaları (Program Tanımlı) (3-n+o+p)	423.231	83.911	71.004	67.541	71.302	75.077	63.677	75.686							-508.198
Faiz Dışı Denge (Kamu Hesapları Bülteni) (1-3)	-3.011	12.370	-2.071	-13.096	-13.234	-4.116	-7.693	17.620							-10.219
Program Tanımlı Faiz Dışı Denge (2-4)	-29.013	-21.787	-5.334	-18.605	-15.355	-4.755	-12.246	-9.112							-87.193

(1) Geçici.

HAZİNE NAKİT DENGESİ

NAKİT DENGESİ GERÇEKLEŞMELERİ (1)

Milyon ₺	2018	2019												
	Oca-Tem	Oca	Şub	Mar	Nis	May	Haz	Tem	Ağu	Eyl	Eki	Kas	Ara	Toplam
1. GELİRLER	422.545	97.395	59.351	68.492	61.651	74.074	56.723	89.473	-	-	-	-	-	507.159
2. GİDERLER	464.336	94.471	85.286	83.520	76.729	88.908	69.047	85.797	-	-	-	-	-	583.757
Faiz Dışı Giderler	426.208	87.896	70.502	72.297	72.209	80.429	64.507	78.805	-	-	-	-	-	526.646
Faiz Ödemeleri	38.129	6.575	14.783	11.222	4.519	8.479	4.540	6.992	-	-	-	-	-	57.111
3. FAİZ DIŞI DENGE	-3.663	9.499	-11.151	-3.806	-10.558	-6.354	-7.785	10.668	-	-	-	-	-	-19.487
4. ÖZELLEŞTİRME ve FON GELİRLERİ	4.238	71	61	78	825	66	1.300	400	-	-	-	-	-	2.802
5. NAKİT DENGESİ (1+4-2)	-37.554	2.995	-25.873	-14.950	-14.252	-14.767	-11.024	4.076	-	-	-	-	-	-73.796
6. FİNANSMAN (7+8+9+10+11)	37.554	-2.995	25.873	14.950	14.252	14.767	11.024	-4.076	-	-	-	-	-	73.796
7. BORÇLANMA (NET)	30.029	29.351	27.936	-2.659	2.594	10.554	10.419	19.797	-	-	-	-	-	97.994
DIŞ BORÇLANMA (NET)	-3.333	17.575	10.725	-10.165	-609	-688	-1.020	12.066	-	-	-	-	-	27.885
Kullanım	16.074	18.376	10.977	6.583	0	0	0	12.688	-	-	-	-	-	48.624
Ödeme	19.408	801	251	16.749	609	688	1.020	622	-	-	-	-	-	20.739
İÇ BORÇLANMA (NET)	33.362	11.777	17.211	7.507	3.203	11.242	11.438	7.731	-	-	-	-	-	70.109
Kullanım	82.391	12.764	27.337	15.544	3.216	24.915	19.349	23.434	-	-	-	-	-	126.559
Ödeme	49.029	988	10.126	8.038	13	13.673	7.910	15.703	-	-	-	-	-	56.451
8. ÖZELLEŞTİRME GELİRİ (3)	0	0	0	0	0	0	0	0	-	-	-	-	-	0
9. TMSF'DEN AKTARIMLAR	118	5	5	4	2	159	5	7	-	-	-	-	-	188
10. DEVİRLİ - GARANTİLİ BORÇ GERİ DÖNÜŞLERİ	570	39	0	134	25	224	74	108	-	-	-	-	-	604
11. BANKA KULLANIMI (4) (5+7+8+9+10)	6.838	-32.391	-2.068	17.470	11.631	3.829	526	-23.987	-	-	-	-	-	-24.991
12. KUR FARKLARI (5)	2.570	-96	14	1.112	2.127	-283	-262	-1.415	-	-	-	-	-	1.196
13. KASA/BANKA NET (4) (11-12)	4.268	-32.296	-2.082	16.358	9.504	4.112	788	-22.572	-	-	-	-	-	-26.187

(1) Geçici

(2) 4046 sayılı Kanun'un 10 uncu maddesi uyarınca Özelleştirme Fonu tarafından Hazine ve Maliye Bakanlığı İç Ödemeler Muhasebe Birimi hesaplarına aktarılan tutarlar ile 4,5 G lisans bedeli, 2B arazi satış gelirleri ve diğer hisse satış gelirlerinden oluşan ve Kamu Hesapları Bülteni (KHB)'de bütçe gelir kalemleri arasında yer alan Özelleştirme Fonu nakit fazlası tutarlarını gösterir.

(3) Bütçenin finansmanı amacıyla Hazine'ye aktarılan tutarları göstermektedir

(4) Pozitif tutar kasa/banka hesaplarında meydana gelen azalışları, negatif tutar artışları göstermektedir.

(5) Kur farkları Kasa/Banka hesabına ilişkin kur hareketlerinden kaynaklanan farkları göstermektedir. Pozitif tutar Kasa/Banka hesabında artışı, negatif tutar azalışı işaret etmektedir.

İÇ BORÇ

DİBS İHRAÇLARI (2019 Ocak-Temmuz)

TL Cinsi Kuponsuz DİBS İhraçları (Milyon ₺)

Valör Tarihi	İtfa Tarihi	İhalede Kabul Edilen Ortalama Yıllık Bileşik Faiz (%)	İhraç Miktarı	
			Nominal	Net
16.01.2019	15.01.2020	18,98	2.193	1.843
13.02.2019	15.01.2020	19,26	2.953	2.510
20.03.2019	11.12.2019	19,97	3.153	2.760
15.05.2019	13.05.2020	26,12	9.133	7.242
12.06.2019	10.06.2020	24,45	7.096	5.702
19.06.2019	11.12.2019	23,49	2.369	2.141
10.07.2019	16.09.2020	20,60	12.734	10.185
10.07.2019	09.10.2019	22,25	2.197	2.089
TOPLAM			41.829	34.473

TL Cinsi Kuponlu Sabit Faizli DİBS İhraçları (Milyon ₺)

Valör Tarihi	İtfa Tarihi	Bakanlıkça Belirlenen Dönemsel Faizi (%)	İhalede Kabul Edilen		İhraç Miktarı	
			Dönem Faizi	Ortalama Yıllık Bileşik Faiz (%)	Nominal	Net
23.01.2019	12.08.2020 ⁽¹⁾	11,50	8,66	18,06	1.220	1.434
20.02.2019	12.08.2020 ⁽¹⁾	11,50	8,79	18,34	4.925	5.281
27.03.2019	12.08.2020 ⁽¹⁾	11,50	9,27	19,39	3.090	3.331
24.04.2019	21.04.2021 ⁽¹⁾	10,45	10,54	22,18	3.225	3.216
15.05.2019	21.04.2021 ⁽¹⁾	10,45	11,94	25,31	4.671	4.517
12.06.2019	21.04.2021 ⁽¹⁾	10,45	10,83	22,83	3.586	3.643
10.07.2019	21.04.2021 ⁽¹⁾	10,45	9,25	19,35	5.633	6.074
TOPLAM					26.349	27.498

(1) 6 ayda bir kupon ödemelidir.

TL Cinsi Kuponlu Değişken Faizli DİBS İhraçları (Milyon ₺)

Valör Tarihi	İtfa Tarihi	Bakanlıkça Belirlenen Dönemsel Faizi (%)	İhalede Kabul Edilen Dönemsel Faizi (%)	İhraç Miktarı	
				Nominal	Net
20.02.2019	06.08.2025 ⁽¹⁾	8,91	9,12	2.597	2.565
27.03.2019	06.08.2025 ⁽¹⁾	8,91	9,44	1.486	1.458
15.05.2019	06.08.2025 ⁽¹⁾	8,91	10,17	3.203	3.063
12.06.2019	06.08.2025 ⁽¹⁾	8,91	9,95	2.118	2.087
10.07.2019	06.08.2025 ⁽¹⁾	8,91	9,68	2.974	3.025
TOPLAM				12.378	12.198

(1) 6 ayda bir kupon ödemelidir.

TL Cinsi Kuponlu TÜFE'ye Endekli DİBS İhraçları (Milyon ₺)

Valör Tarihi	İtfa Tarihi	Bakanlıkça Belirlenen Dönemsel Reel Getiri (%)	İhalede Kabul Edilen Dönemsel Reel Getiri (%)	İhraç Miktarı	
				Nominal	Net
16.01.2019	10.01.2024	2,10	2,00	2.406	2.429
20.02.2019	10.01.2024	2,10	1,93	4.579	4.667
20.03.2019	10.01.2024	2,10	1,94	2.573	2.627
15.05.2019	10.01.2024	2,10	2,10	3.483	3.548
12.06.2019	05.06.2024	2,05	2,05	2.195	2.195
10.07.2019	05.06.2024	2,05	2,07	2.552	2.591
TOPLAM				17.789	18.056

(1) 6 ayda bir kupon ödemelidir.

İÇ BORÇ

DİBS İHRAÇLARI (2019 Ocak-Temmuz)

Altın Tahvili

Etap	Valör Tarihi	İtfa Tarihi	Dönem Faizi (%)	İhraç Miktarı	
				İhraçta Kabul Edilen Altın Miktarı (1000/1000 Safılık) (Gram)	Toplam İhraç Edilen Altın Tahvili Adedi
2	02.01.2019	30.12.2020	1,20	88.825,857	88.825.857
3	09.01.2019	06.01.2021	1,20	56.424,855	56.424.855
4	16.01.2019	13.01.2021	1,20	47.757,178	47.757.178
5	23.01.2019	20.01.2021	1,20	42.729,266	42.729.266
6	30.01.2019	27.01.2021	1,20	61.762,044	61.762.044
7	06.02.2019	03.02.2021	1,20	59.127,577	59.127.577
	27.02.2019	24.02.2021	1,00	1.873.585,000	1.873.585
TOPLAM				2.230.211,777	358.500.362

Altına Dayalı Kira Sertifikası

Etap	Valör Tarihi	İtfa Tarihi	Dönemsel Kira Getirisi (%)	İhraç Miktarı	
				İhraçta Kabul Edilen Altın Miktarı (1000/1000 Safılık) (Gram)	Toplam İhraç Edilen Altına Dayalı Kira Sertifikası Adedi
2	02.01.2019	30.12.2020	1,20	90.186,847	90.186.847
3	09.01.2019	06.01.2021	1,20	93.694,296	93.694.296
4	16.01.2019	13.01.2021	1,20	97.949,448	97.949.448
5	23.01.2019	20.01.2021	1,20	64.562,801	64.562.801
6	30.01.2019	27.01.2021	1,20	86.378,972	86.378.972
7	06.02.2019	03.02.2021	1,20	77.337,883	77.337.883
-	27.02.2019	24.02.2021	1,00	24.172.530,000	24.172.530
-	21.06.2019	18.06.2021	1,00	7.969.950,000	7.969.950
TOPLAM				32.652.590,247	542.252.727

Avro Cinsi Devlet Tahvili

Etap	Valör Tarihi	İtfa Tarihi	Dönem Faizi (%)	İhraçta Kabul Edilen Avro Miktarı
1	15.01.2019	27.12.2019	1,25	19.695.000
	18.01.2019	15.01.2021	1,55	1.040.100.000
2	22.01.2019	27.12.2019	1,25	14.617.000
3	29.01.2019	27.12.2019	1,25	34.479.000
4	05.02.2019	27.12.2019	1,25	41.837.000
	15.03.2019	13.03.2020	1,10	916.400.000
TOPLAM				2.067.128.000

Avro Cinsi Kira Sertifikası

Etap	Valör Tarihi	İtfa Tarihi	Dönemsel Kira Getirisi (%)	İhraçta Kabul Edilen Avro Miktarı
	08.02.2019	05.02.2021	1,45	835.000.000
	31.05.2019	29.05.2020	1,50	1.001.950.000
TOPLAM				1.836.950.000

USD Cinsi Devlet Tahvili

Etap	Valör Tarihi	İtfa Tarihi	Dönem Faizi (%)	İhraçta Kabul Edilen USD Miktarı
1	15.01.2019	27.12.2019	2,00	20.567.000
2	22.01.2019	27.12.2019	2,00	14.571.000
3	29.01.2019	27.12.2019	2,00	27.525.000
4	05.02.2019	27.12.2019	2,00	23.141.000
TOPLAM				85.804.000

TL Cinsi Kira Sertifikası İhraçları (Milyon ₺)

Satış Tarihi	İtfa Tarihi	Getiri ⁽¹⁾ (%)	İhraç Miktarı	
			Nominal	Net
13.02.2019	10.02.2021	8,80	1.479	1.479
19.06.2019	16.06.2021	10,55	1.606	1.606
TOPLAM			3.085	3.085

(1) 6 ayda bir kupon ödemelidir.

(2) TÜFE'ye endeksli kira sertifikasına ilişkin reel kira oranıdır.

İÇ BORÇLANMANIN ENSTRÜMANLARA GÖRE DAĞILIMI ⁽¹⁾ (2019 Ocak-Temmuz)

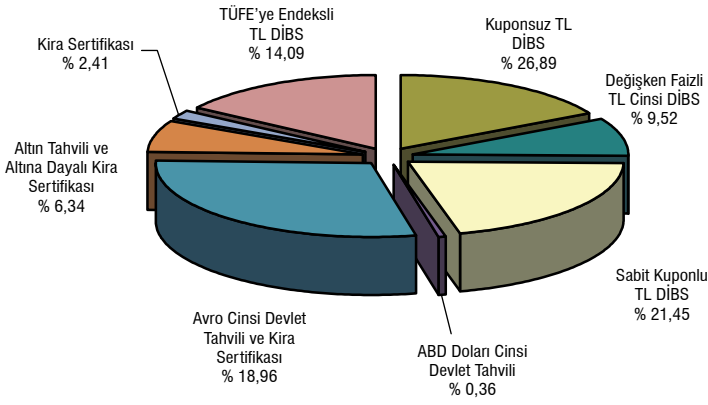

(1) Senet değişim ihaleleri hariç

İÇ BORÇLANMANIN DÖVİZ VE FAİZ YAPISI

%	2018 Ocak-Temmuz	2019 Ocak-Temmuz
Toplam Borçlanma	100,0	100,0
Sabit Faizli	74,8	70,1
Değişken Faizli	25,2	29,9
Toplam Borçlanma	100,0	100,0
TL Cinsi	100,0	74,3
Sabit Faizli	74,8	50,7
Değişken Faizli	25,2	23,6
Döviz Cinsi	0,0	25,7
Sabit Faizli	0,0	19,3
Değişken Faizli ⁽¹⁾	0,0	6,3

(1) Altın tahvilii ve altına dayalı kira sertifikaları dahildir. Nisan 2019 tarihi itibarıyla Altın tahvilii ve altına dayalı kira sertifikaları Değişken Faizli Döviz Cinsi Borçlanma değeri içinde takip edilmektedir.

İÇ BORÇLANMANIN AĞIRLIKLIL ORTALAMA VADESİ

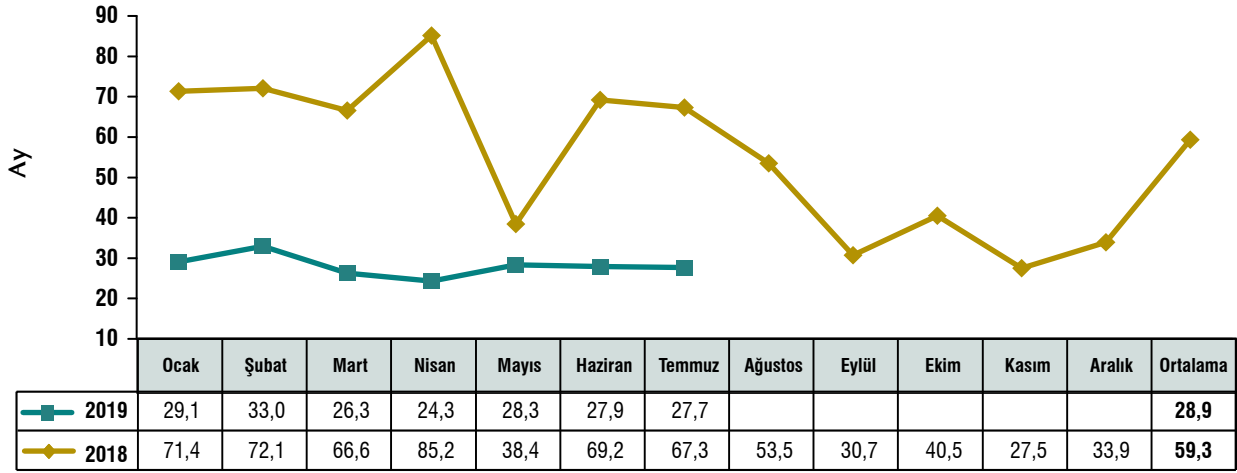

TL CİNSİ SABİT FAİZLİ İÇ BORÇLANMANIN AĞIRLIKLIL ORTALAMA MALİYETİ

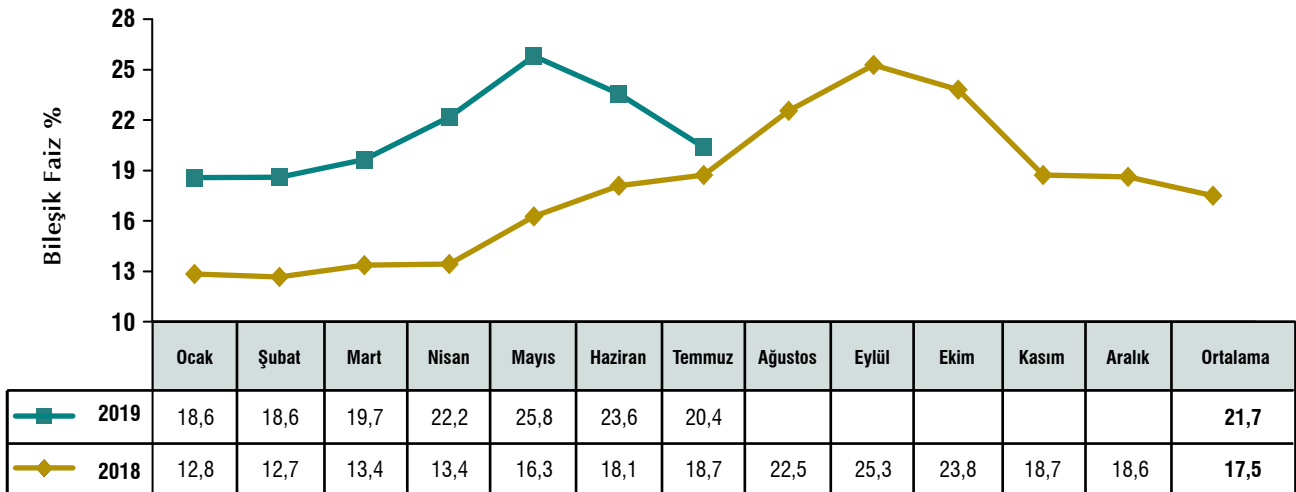

TL VERİM EĞRİSİ

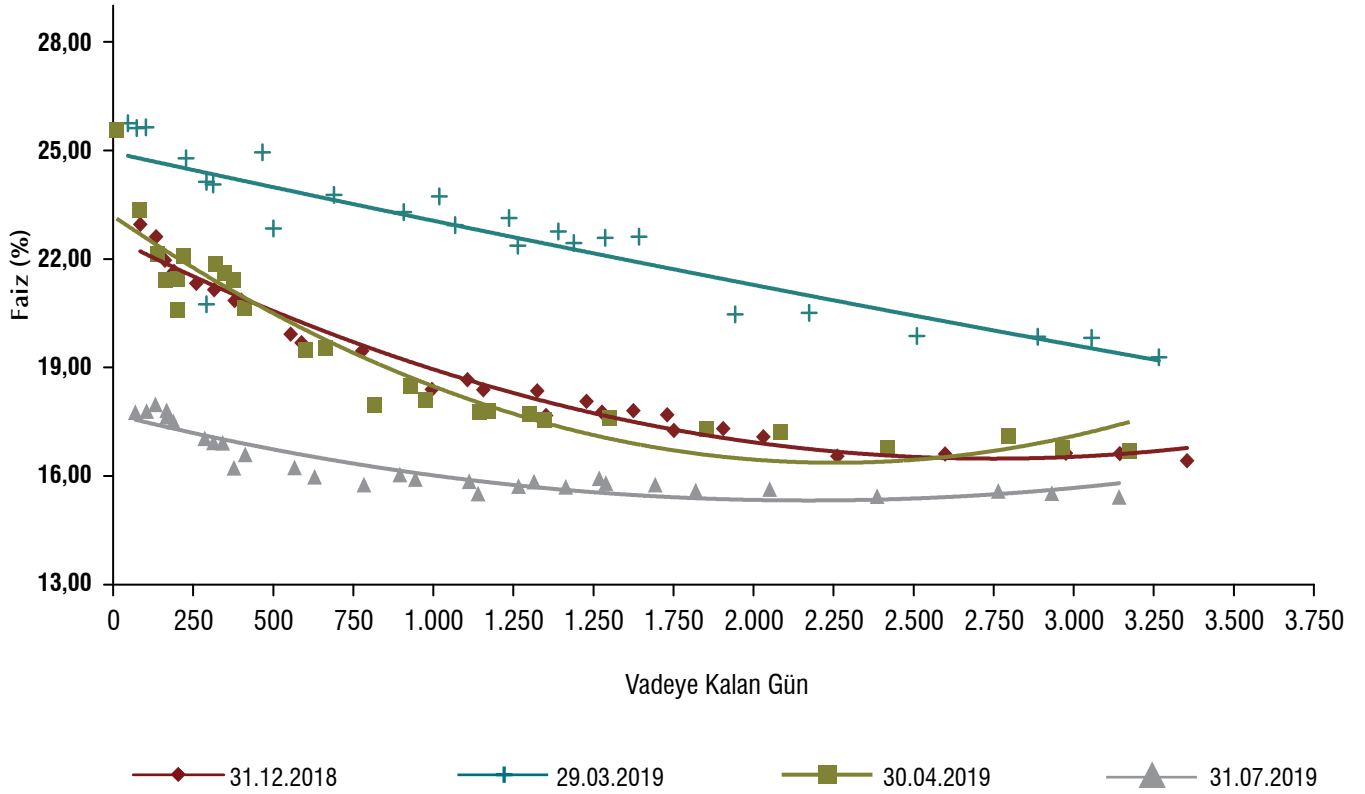

DEVLET İÇ BORÇLANMA SENETLERİNİN GETİRİSİ VE İŞLEM HACMİ (1)

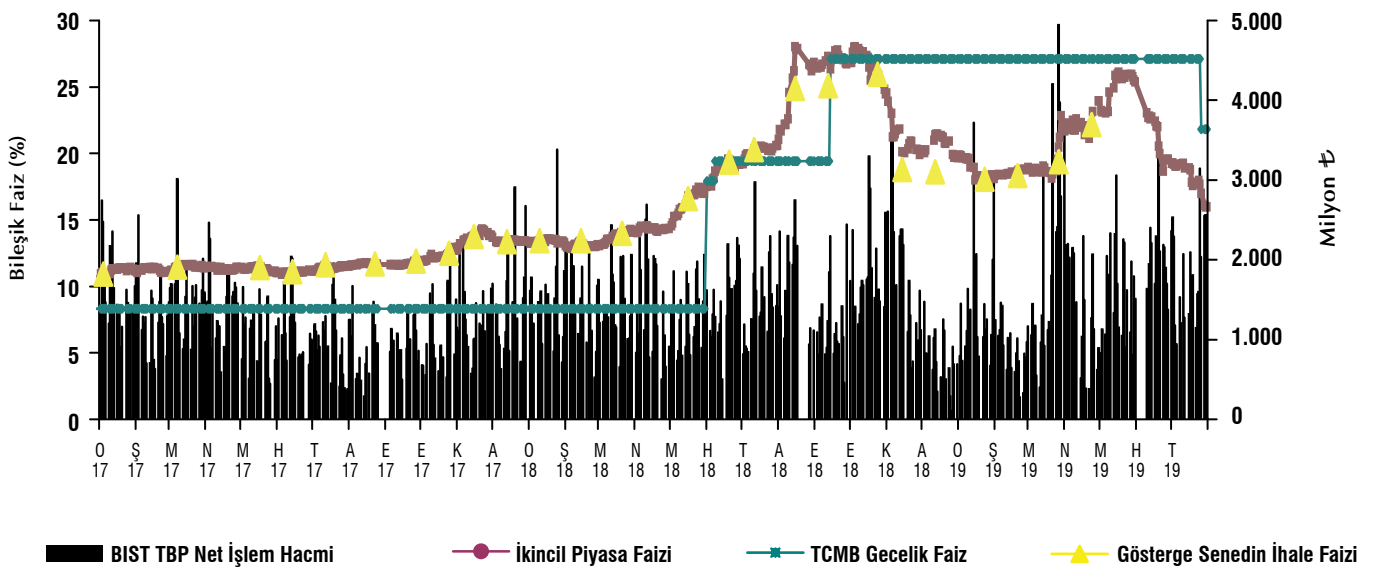

(1) BIST tahvil-bono piyasası kesin alım-satım pazarı günlük verileri ve Borçlanma ihalelerinde oluşan faizleri kapsamaktadır.

MERKEZİ YÖNETİM İÇ BORÇ SERVİSİ (1)

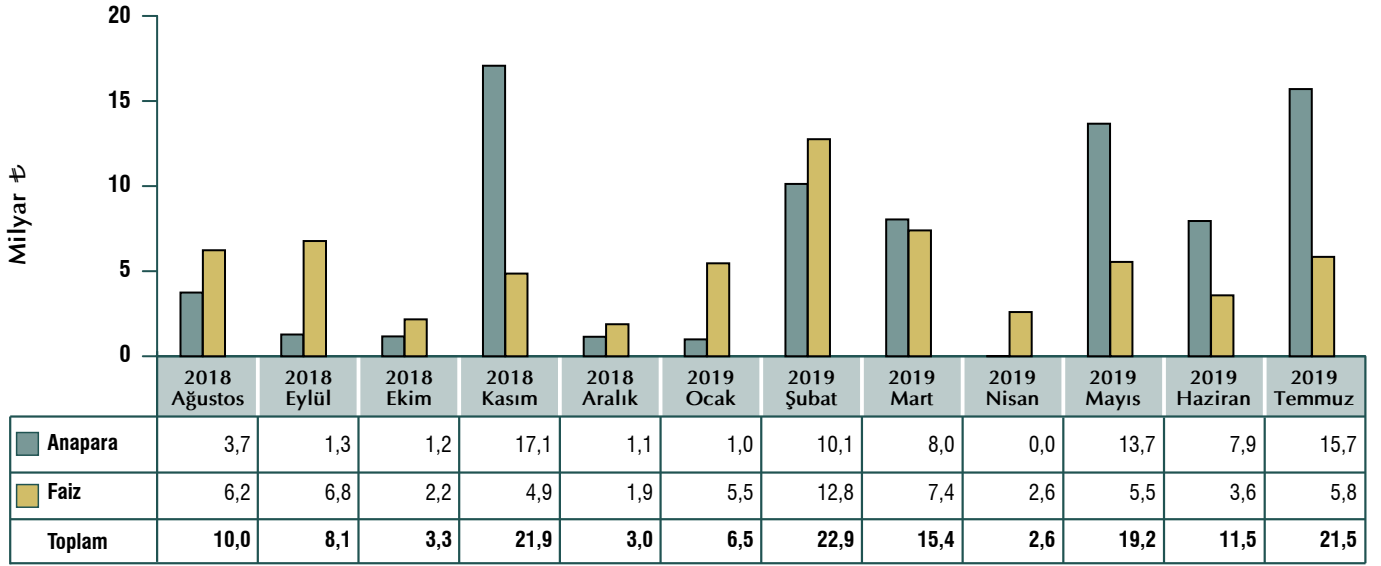

(1) Mahsuben yapılan ödemeler dahildir.

MERKEZİ YÖNETİM İÇ BORÇ ÖDEME PROJeksiYONLARI (1)

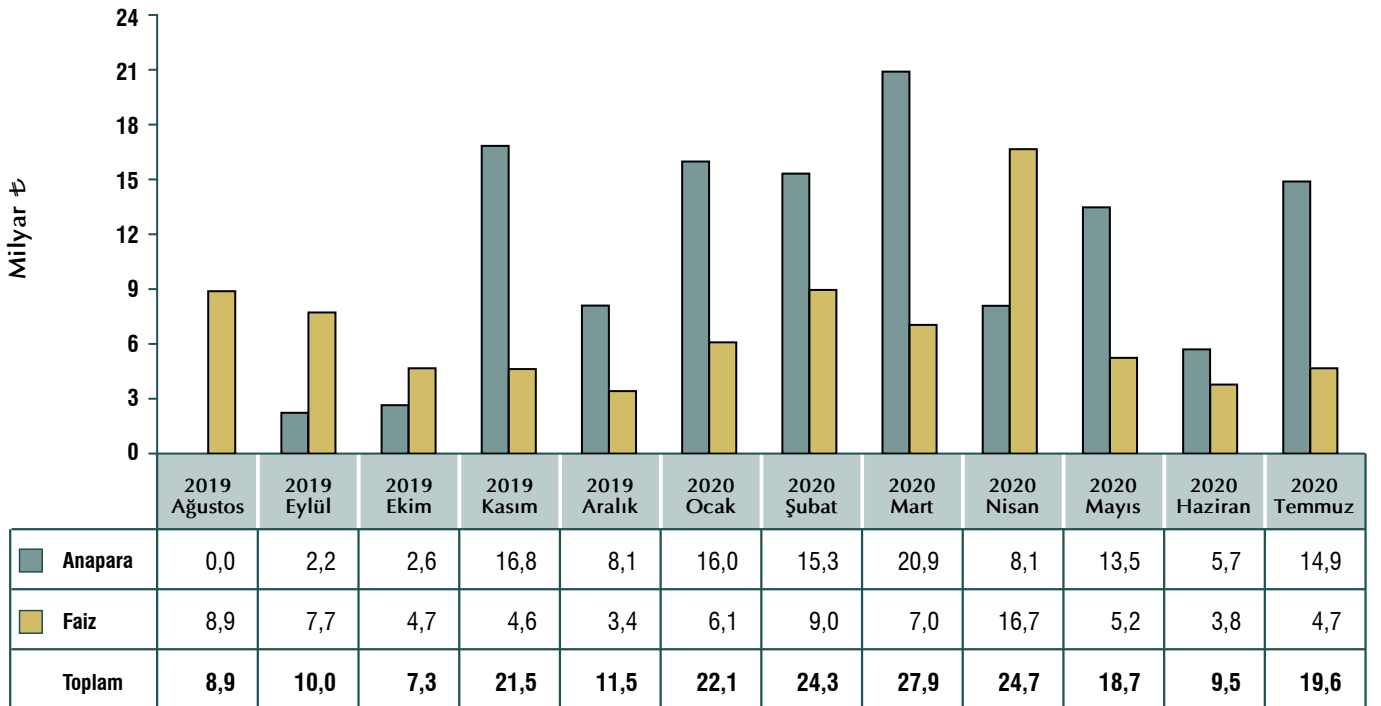

(1) 31.07.2019 itibarıyla kesinleşen ödemeleri içermektedir.

DIŐ BORÇ

2019 YILINDA GERÇEKLEŐTİRİLEN YURT DIŐ TAHVİL İHRAÇLARI

İhraç Tipi	İhraç Tarihi	Vade Sonu	Döviz Cinsi	Miktar (milyon)	Miktar (milyon ABD Doları)	Kupon (%)	İhraç Fiyatı (%)	Yatırımcıya Getiri (%)	Yatırımcıya Getiri (Spread)
Global \$	16.01.2019	26.04.2029	ABD Doları	2.000	2.000	%7,625	%99,555	%7,680	UST + 497 bp
Global €	31.01.2019	31.03.2025	Avro	1.250	1.420	%4,625	%99,360	%4,750	MS + 446 bp
Kıra Sertifikası \$	21.02.2019	21.02.2022	ABD Doları	2.000	2.000	%5,800	%100,000	%5,800	MS + 318 bp
Global \$ - A	26.03.2019	26.04.2029	ABD Doları	1.000	1.000	%7,625	%103,300	%7,150	UST + 454 bp
Global \$	10.07.2019	10.08.2024	ABD Doları	2.250	2.250	%6,350	%99,563	%6,450	UST + 469,7 bp
Toplam (Milyon ABD Doları)					8.690				

MS : Takas Piyasası Alım ve Satım Seviyelerinin Ortalaması
 UST : ABD Hazine Tahvil Getirisi
 bp : baz puan (100 bp = %1,00)

DOLAR CİNSİ ULUSLARARASI TAHVİLLERİMİZİN VERİM EĞRİSİ

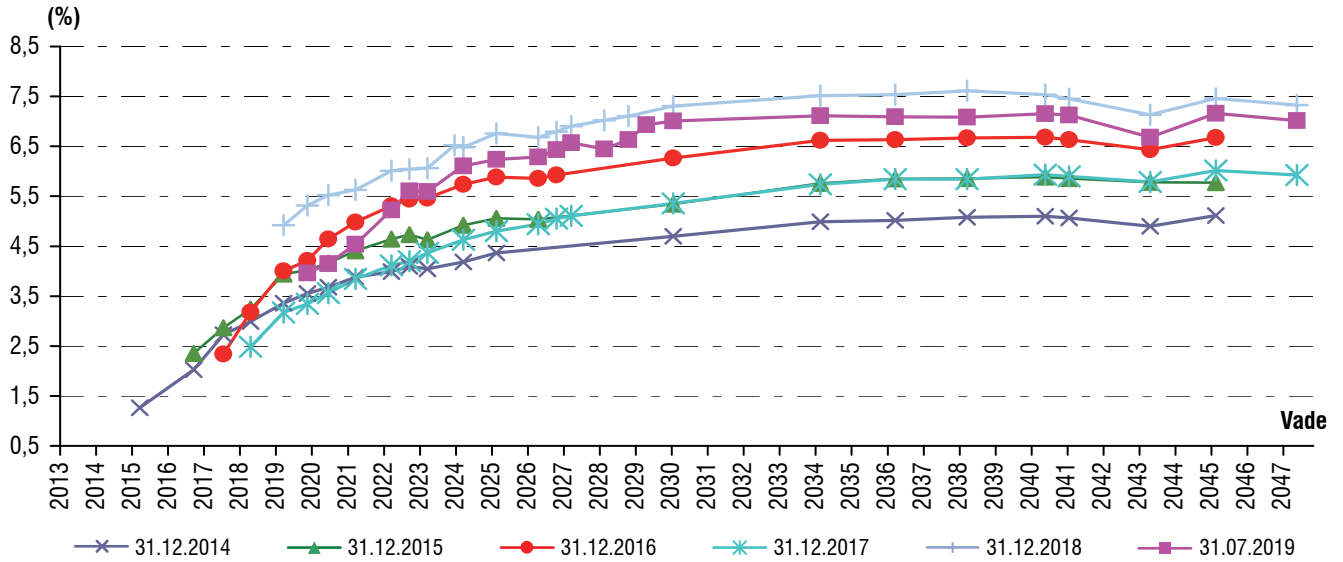

GELİŐMEKTE OLAN PİYASALAR TAHVİL ENDEKSİ (EMBI+)⁽¹⁾ İÇİNDE TÜRKİYE TAHVİLLERİNİN PERFORMANSI

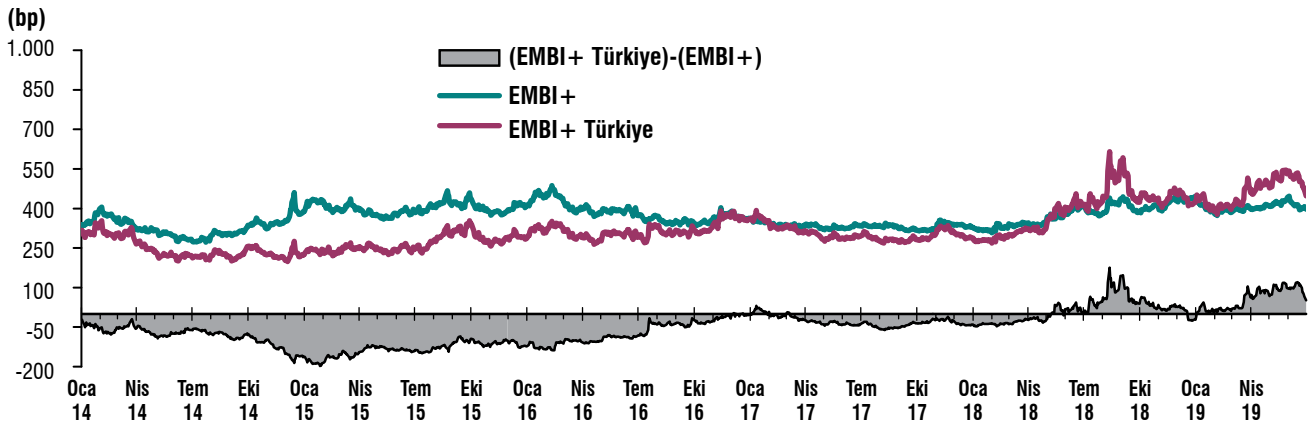

(1) EMBI+, seçilmiş gelişmekte olan ülkelerin tahvil getirilerinin ağırlıklı ortalamasıyla ABD hazine tahvillerinin getirileri arasındaki farkı gösteren bir endeks olup, Türk tahvillerinin getiri performansı EMBI+ Türkiye altında ayrıca izlenebilmektedir.

MERKEZİ YÖNETİM BÜTÇESİ KAPSAMINDA İMZALANAN KREDİLER

Kredi Adı	Program Kredisi / Proje Kredisi Ayrımı	Kreditör	Borçlu	Kullanıcı Kuruluş	Anlaşma Tarihi	Anlaşma Döviz	Kredi Tutarı	Anlaşmanın \$ Karşılığı
Murat Nehri Havzası Rehabilitasyon Projesi - Ek Finansman	Proje Kredisi	IFAD	Hazine ve Maliye Bakanlığı	OGM	28 Oca 19	ABD Doları	8.200.000	8.200.000
Sulama Modernizasyonu Projesi	Proje Kredisi	Uluslararası İmar ve Kalkınma Bankası	Hazine ve Maliye Bakanlığı	DSİ	15 Şub 19	AVRO	222.300.000	250.576.560
Ağaçlandırma ve Erozyon Kontrolü	Program Kredisi	AFD (Agence Française de Développement)	Hazine ve Maliye Bakanlığı	OGM	17 Nis 19	AVRO	150.000.000	169.560.000
TOPLAM								428.336.560

MERKEZİ YÖNETİM BÜTÇESİ KAPSAMINDA DIŞ KREDİ KULLANIMLARI ^{(1) (2)}

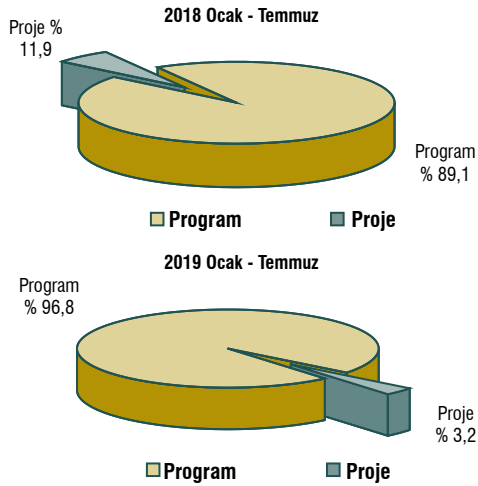

- (1) Tahvil ihraçlarını içermektedir.
(2) İşlem tarihindeki döviz alış kurları ile hesaplanmıştır.

MERKEZİ YÖNETİM BÜTÇESİ KAPSAMINDA PROJE KREDİ KULLANIMLARI ⁽¹⁾

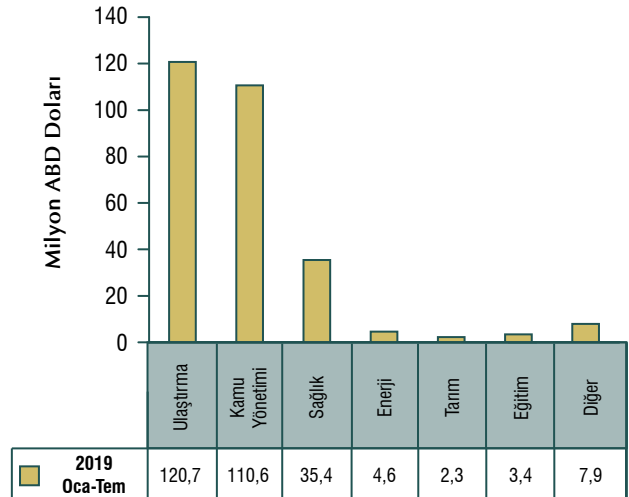

- (1) İşlem tarihindeki dolar pariteleri ile hesaplanmıştır.

MERKEZİ YÖNETİM DIŞ BORÇ SERVİSİ (1) (2)

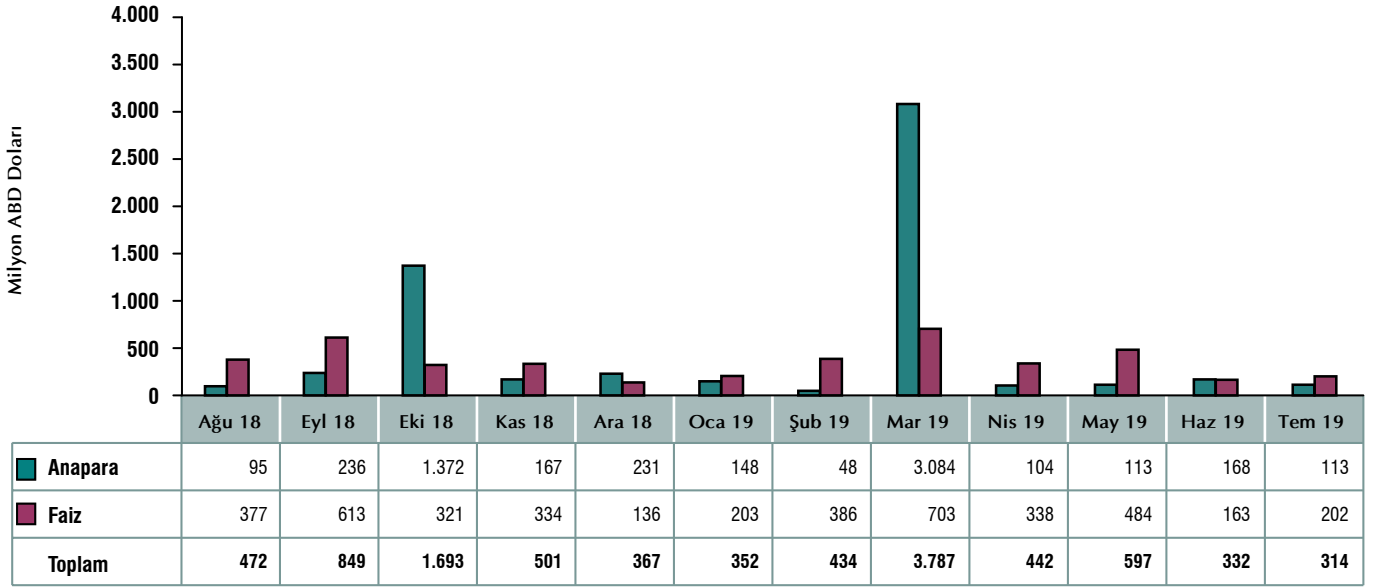

- (1) Nakit çıkış tarihleri itibarıyla oluşan çapraz kurlar esas alınmıştır.
(2) İskonto ve genel gider (masraf, komisyon, vb.) harcamaları dahil değildir.

DIŞ BORÇ SERVİSİNİN DÖVİZ KOMPOZİSYONU (1) (2019 Ocak-Temmuz)

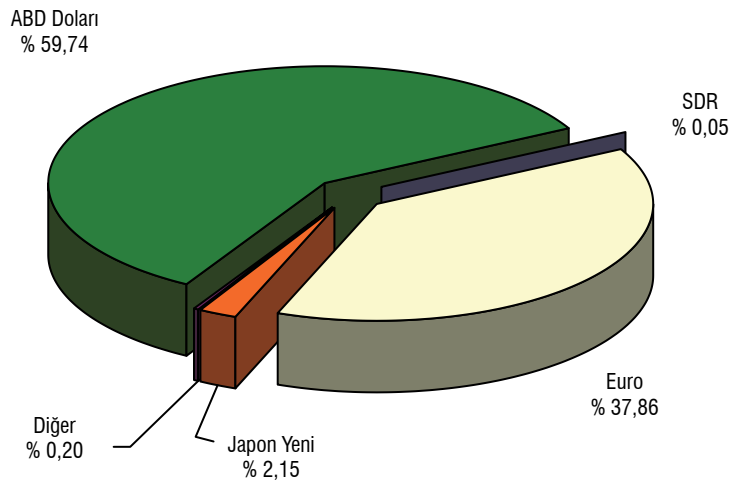

- (1) Nakit çıkış tarihleri itibarıyla oluşan çapraz kurlar esas alınmıştır.

MERKEZİ YÖNETİM DIŞ BORÇ ÖDEME PROJeksiYONLARI (1) (2) (3) (4) (5)

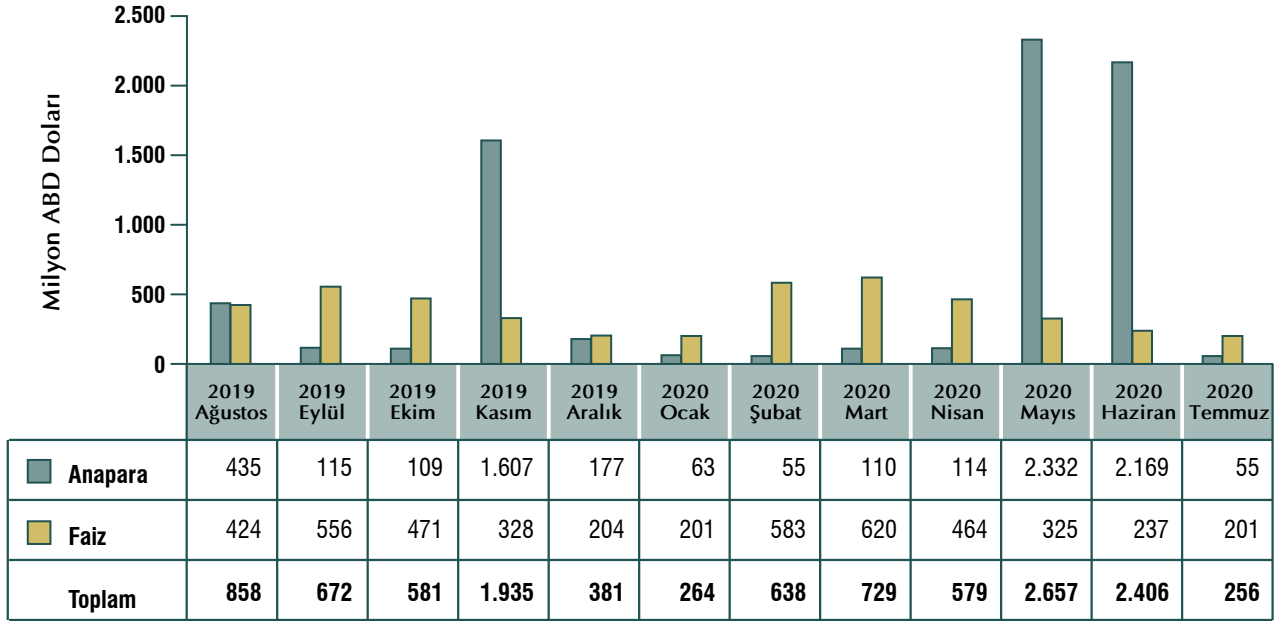

- (1) 21 Ağustos 2019 tarihi itibarıyla üretilen projeksiyonları göstermektedir.
- (2) Projeksiyon verileri mevcut borç stoku üzerinden hesaplanmakta olup gerçekleşmesi muhtemel kullanımları dikkate almamaktadır.
- (3) Genel bütçeli kuruluşlar dışında yer alan kuruluşlardan herhangi bir ödeme öngörülmemektedir.
- (4) Genel gider (masraf, komisyon, vb.) harcamaları dahil değildir.
- (5) Projeksiyonlar nakit çıkış tarihine göre üretilmekte olup Hazine ve Maliye Bakanlığı internet sayfasında İstatistikler bölümünde yayımlanan projeksiyon tarihine göre üretilmiş projeksiyonlardan farklılık gösterebilmektedir.

MERKEZİ YÖNETİM DIŞ BORÇ ÖDEME PROJeksiYONLARI (1) (2) (3) (4) (5)

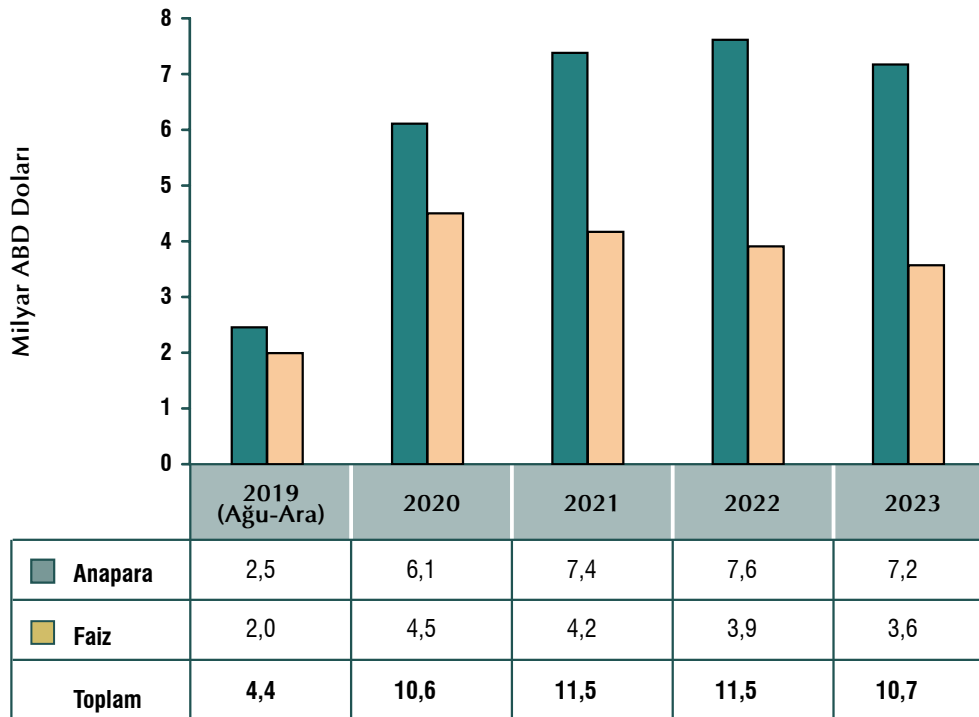

- (1) 01.08.2019 tarihi itibarıyla üretilen projeksiyonları göstermektedir.
- (2) 31.07.2019 tarihli dolar pariteleri kullanılmıştır.
- (3) Projeksiyon verileri mevcut borç stoku üzerinden hesaplanmakta olup gerçekleşmesi muhtemel kullanımları dikkate almamaktadır.
- (4) Masraf harcamaları dahil değildir.
- (5) Projeksiyonlar projeksiyon tarihine göre üretilmektedir.

BORÇ STOKU

MERKEZİ YÖNETİM TOPLAM BORÇ STOKUNUN DÖVİZ - FAİZ YAPISI (1) (2) (3)

MERKEZİ YÖNETİM	Milyon ₺				Milyon ABD Doları				%			
	2016	2017	2018	2019 Temmuz	2016	2017	2018	2019 Temmuz	2016	2017	2018	2019 Temmuz
TOPLAM BORÇ STOKU	759.952	876.494	1.067.115	1.215.764	215.545	231.943	202.459	217.826	100,0	100,0	100,0	100,0
Sabit	530.437	646.731	803.786	922.090	150.443	171.137	152.494	165.204	69,8	73,8	75,3	75,8
Değişken	122.697	110.200	127.952	148.571	34.804	29.165	24.278	26.622	16,1	12,6	12,0	12,2
Tüfe'ye Endeksli	106.817	119.564	135.377	145.104	30.299	31.642	25.686	26.000	14,1	13,6	12,7	11,9
TL	468.644	535.059	580.277	618.221	132.930	141.599	110.101	110.772	61,7	61,0	54,5	50,9
Sabit	278.945	348.401	370.567	386.406	79.122	92.201	70.311	69.236	36,7	39,8	34,7	31,8
Değişken	82.882	67.094	74.333	86.711	23.509	17.756	14.104	15.537	10,9	7,7	7,1	7,1
Tüfe'ye Endeksli	106.817	119.564	135.377	145.104	30.299	31.642	25.686	26.000	14,1	13,6	12,7	11,9
DÖVİZ	291.307	341.435	486.838	597.543	82.615	90.344	92.358	107.053	38,3	39,0	45,5	49,1
Sabit	251.492	298.329	433.219	535.684	71.321	78.936	82.183	95.968	33,1	34,0	40,6	44,1
Değişken	39.815	43.106	53.619	61.860	11.294	11.409	10.174	11.085	5,2	4,9	4,9	5,1
İÇ BORÇ STOKU	468.644	535.448	586.142	680.797	132.930	141.702	111.214	121.985	100,0	100,0	100,0	100,0
Sabit	278.945	348.401	375.213	438.859	79.122	92.201	71.192	78.635	59,5	65,1	64,0	64,5
Değişken	82.882	67.482	75.552	96.834	23.509	17.859	14.335	17.351	17,7	12,6	12,9	14,2
Tüfe'ye Endeksli	106.817	119.564	135.377	145.104	30.299	31.642	25.686	26.000	22,8	22,3	23,1	21,3
DIŞ BORÇ STOKU	291.307	341.047	480.973	534.967	82.615	90.241	91.245	95.841	100,0	100,0	100,0	100,0
Sabit	251.492	298.329	428.573	483.230	71.321	78.936	81.302	86.570	86,3	87,5	89,2	90,3
Değişken	39.815	42.717	52.400	51.737	11.294	11.306	9.943	9.271	13,7	12,5	10,8	9,7
TOPLAM BORÇ STOKU	759.952	876.494	1.067.115	1.215.764	215.545	231.943	202.459	217.826	100,0	100,0	100,0	100,0
TL	468.644	535.059	580.277	618.221	132.930	141.599	110.101	110.772	61,7	61,0	54,4	50,9
USD	191.384	222.368	311.513	361.031	54.285	58.848	59.106	64.689	25,2	25,4	29,2	29,7
EUR	74.291	88.515	132.581	182.502	21.072	23.426	25.156	32.701	9,8	10,1	12,4	15,0
JPY	19.815	23.604	32.702	34.723	5.607	6.232	6.190	6.207	2,6	2,7	3,1	2,8
SDR	4.655	5.317	7.226	7.556	1.322	1.408	1.372	1.355	0,6	0,6	0,7	0,6
Diğer	1.162	1.631	2.816	11.732	329	431	534	2.102	0,2	0,2	0,3	1,0
İÇ BORÇ STOKU	468.644	535.448	586.142	680.797	132.930	141.702	111.214	121.985	61,7	61,1	54,9	56,0
TL	468.644	535.059	580.277	618.221	132.930	141.599	110.101	110.772	61,7	61,0	54,4	50,9
USD	0	0	519	983	0	0	99	176	0,0	0,0	0,0	0,1
EUR	0	0	4.127	51.470	0	0	783	9.222	0,0	0,0	0,4	4,2
Diğer	0	388	1.219	10.123	0	103	231	1.814	0,0	0,0	0,1	0,8
DIŞ BORÇ STOKU	291.307	341.047	480.973	534.967	82.615	90.241	91.245	95.841	38,3	38,9	45,1	44,0
USD	191.384	222.368	310.994	360.047	54.285	58.848	59.008	64.513	25,2	25,4	29,1	29,6
EUR	74.291	88.515	128.454	131.032	21.072	23.426	24.373	23.479	9,8	10,1	12,0	10,8
JPY	19.815	23.604	32.702	34.723	5.607	6.232	6.190	6.207	2,6	2,7	3,1	2,8
SDR	4.655	5.317	7.226	7.556	1.322	1.408	1.372	1.355	0,6	0,6	0,7	0,6
Diğer	1.162	1.243	1.597	1.609	329	328	302	288	0,2	0,1	0,1	0,1
Toplam Stok / GSYH (%)	29,13	28,21	28,83
ABD Doları dönem sonu döviz satış kuru	3,5255	5,6386	5,6386	5,5810
Dolar/Euro	1,0542	1,1227	1,1227	1,1145

(1) Geçici.

(2) İç ve dış borç stoku anapara yükümlülüklerinden oluşmaktadır.

(3) Stok tutarlarının TL karşılıkları, orijinal dövizlerden TL satış kurları kullanılarak hesaplanmıştır.

İÇ BORÇ STOKUNUN ELİNDE BULUNDURANLARA GÖRE DAĞILIMI (1)

%	2008	2009	2010	2011	2012	2013	2014	2015	2016	2017	2018	2019 Temmuz
YURTİÇİ YERLEŞİKLER	89,7	91,4	87,6	82,7	76,8	78,5	78,5	82,7	82,7	80,6	86,0	89,0
Bankacılık Kesimi	55,0	63,4	63,0	56,7	50,5	50,1	47,7	48,9	47,6	47,1	53,6	57,3
Kamu Bankaları	26,1	26,9	25,6	24,0	20,3	20,9	19,3	18,7	18,8	17,7	22,3	25,4
Özel Bankalar	23,4	30,8	30,6	25,4	23,4	21,8	21,1	22,7	16,9	17,8	19,1	18,6
Yabancı Bankalar	4,9	4,9	5,5	5,7	5,1	5,6	5,4	5,6	9,9	9,7	9,7	8,8
Kalkınma ve Yatırım Bankaları	0,7	0,8	1,0	1,1	1,2	0,9	0,9	0,9	0,8	0,8	1,1	1,4
Katılım Bankaları**	0,0	0,0	0,4	0,5	0,5	1,0	1,1	1,1	1,2	1,1	1,4	3,2
Banka Dışı Kesim	30,2	25,7	22,5	24,1	24,4	26,2	28,7	31,8	32,3	31,0	30,2	29,6
Gerçek Kişiler	5,5	2,9	1,5	1,6	0,7	0,9	0,4	0,3	0,2	0,2	0,6	0,7
Tüzel Kişiler	19,9	18,5	16,9	18,7	19,8	20,6	23,2	25,3	25,8	24,9	24,3	22,7
MKYF	4,8	4,2	4,0	3,8	3,9	4,7	5,1	6,2	6,4	5,8	5,4	6,3
TCMB (2)	4,6	2,3	2,0	2,0	1,9	2,1	2,0	2,0	2,8	2,5	2,1	2,0
YURTDIŞI YERLEŞİKLER	10,3	8,6	12,4	17,3	23,2	21,5	21,5	17,3	17,3	19,4	14,0	11,0
TOPLAM	100,0	100,0	100,0	100,0	100,0	100,0	100,0	100,0	100,0	100,0	100,0	100,0

(1) İlgili ayın son işgünü Resmî gazete değerlerine göre hesaplanmıştır.

Kaynak: TCMB

Ayrıca, Repo vb. teminat işlemlerinde kullanılan DİBS'ler, teminatı veren tarafın bulunduğu alt sektörün verisi içerisinde gösterilmektedir.

(2) 2010 yılına kadar, nakit dışı DİBS'ler ile Açık Piyasa İşlemlerinden kaynaklanan tutarları, 2010 sonrasında ise sadece API'den kaynaklanan tutarları kapsamaktadır.

İÇ BORÇ STOKUNUN ELİNDE BULUNDURANLARA GÖRE DAĞILIMI (1)

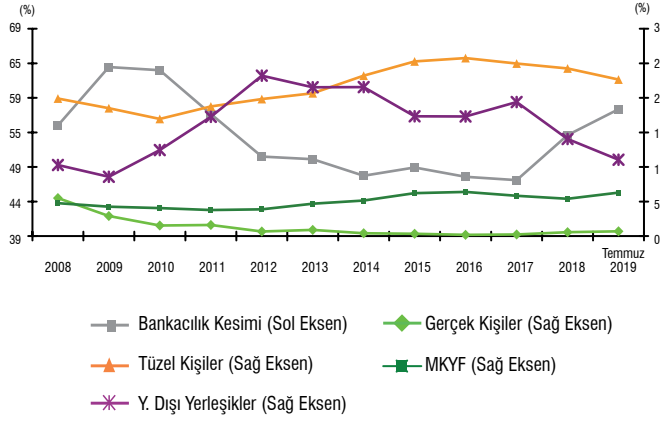

(1) Resmî gazete değerlerine göre hesaplanmıştır.

DIŞ TAHVİL STOKUNUN SÜRESİ (1)

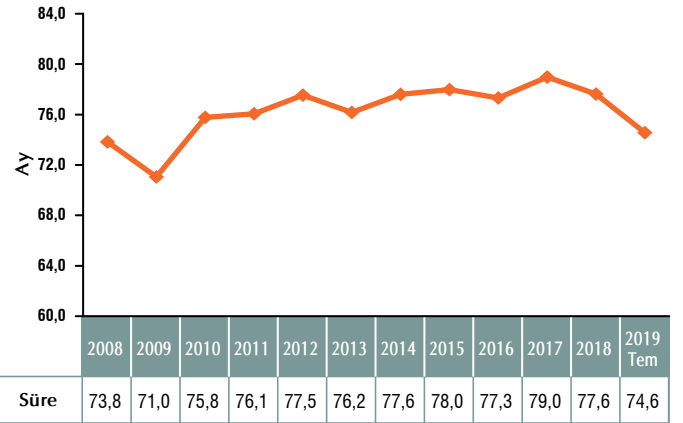

(1) Geçici.

İÇ BORÇ STOKUNUN VADEYE KALAN SÜRESİ (1)

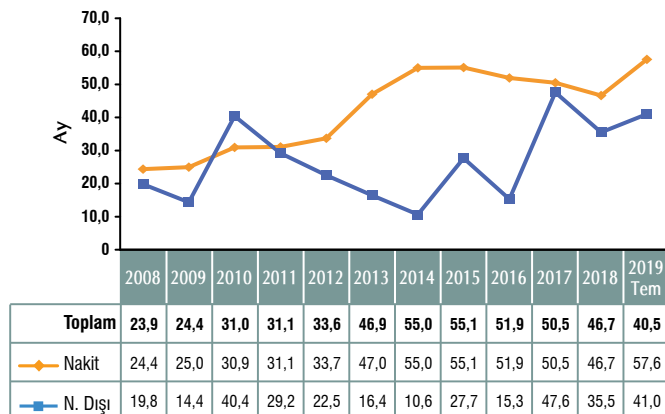

(1) Nakit ve nakit dışı iç borç stoklarının vadeye kalan sürelerinin stok değerleriyle ağırlıklandırılması sonucu toplam iç borç stokunun vadeye kalan süresi hesaplanmaktadır.

TL CİNSİ İÇ BORÇ STOKUNUN SÜRESİ (1) (2)

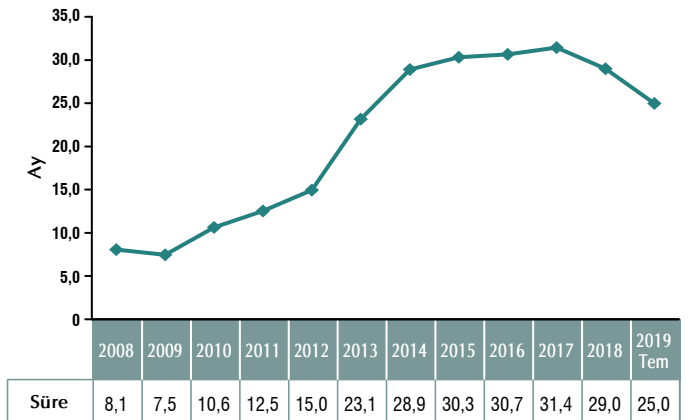

(1) Geçici.

(2) Nakit dışı senetleri, TÜFE'ye endeksli devlet tahvillerini/kira sertifikalarını ve altın tahvillerini/kira sertifikalarını içermemektedir.

MERKEZİ YÖNETİM DIŞ BORÇ STOKUNA İLİŞKİN VADEYE KALAN SÜRELER (YIL)

	Dış Tahvil Stokunun Vadeye Kalan Süresi	Dış Borç Stokunun Ortalama Vadeye Kalan Süresi	Dış Borç Stokunun Vadeye Kalan Süresi
2005	8,1	5,7	7,5
2006	9,6	7,0	8,8
2007	9,8	7,7	9,5
2008	10,3	7,9	9,8
2009	9,6	7,9	9,6
2010	10,3	8,8	10,5
2011	10,1	9,0	10,8
2012	10,2	9,4	11,1
2013	9,9	9,3	11,0
2014	10,1	9,5	11,1
2015	10,2	9,5	11,1
2016	10,1	9,4	11,0
2017	10,5	9,9	11,5
2018	10,1	9,6	11,2
2019 ⁽¹⁾	9,5	9,2	10,6

(1) 31.07.2019 itibarıyla, geçici.

MERKEZİ YÖNETİM BORÇ STOKUNUN VADEYE KALAN ORTALAMA SÜRESİ (YIL)

	İç Borç Stoku	Dış Borç Stoku	Toplam Stok
2005	2,0	5,7	2,9
2006	2,0	7,0	3,4
2007	2,1	7,7	3,4
2008	2,0	7,9	3,6
2009	2,0	7,9	3,5
2010	2,6	8,8	4,1
2011	2,6	9,0	4,4
2012	2,8	9,4	4,6
2013	3,9	9,3	5,6
2014	4,6	9,5	6,1
2015	4,6	9,5	6,3
2016	4,3	9,4	6,3
2017	4,2	9,9	6,4
2018	3,9	9,6	6,4
2019 ⁽¹⁾	3,4	9,2	5,9

(1) 31.07.2019 itibarıyla, geçici.

VADESİ 12 AY İÇERİSİNDE DOLACAK BORCUN İÇ BORÇ STOKU İÇİNDEKİ PAYI ⁽¹⁾

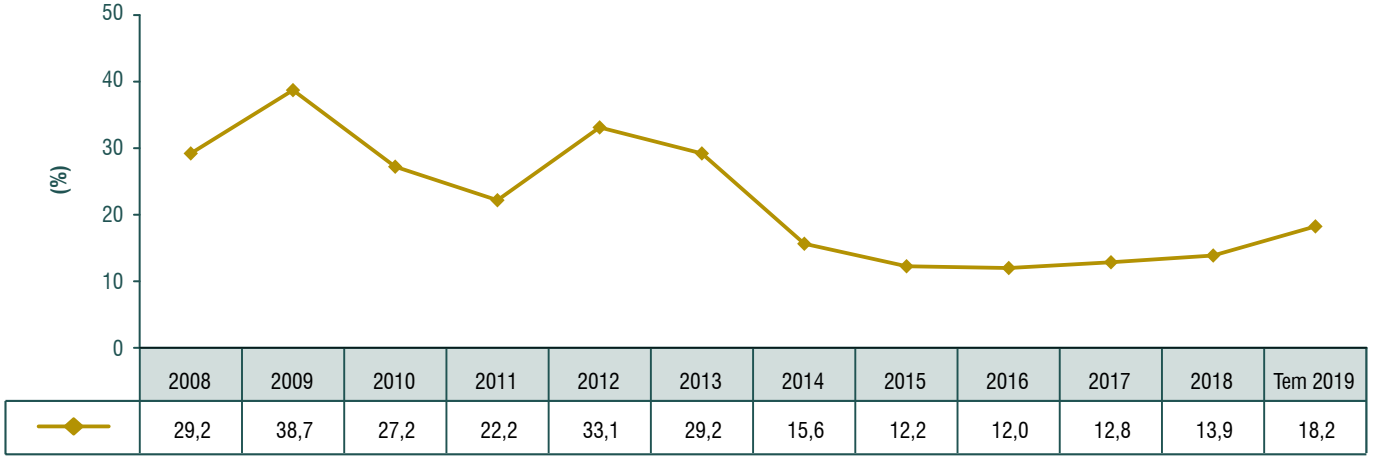

(1) Geçici.

FAİZİ 12 AY İÇERİSİNDE YENİLENECEK BORCUN İÇ BORÇ STOKU İÇİNDEKİ PAYI ^{(1) (2)}

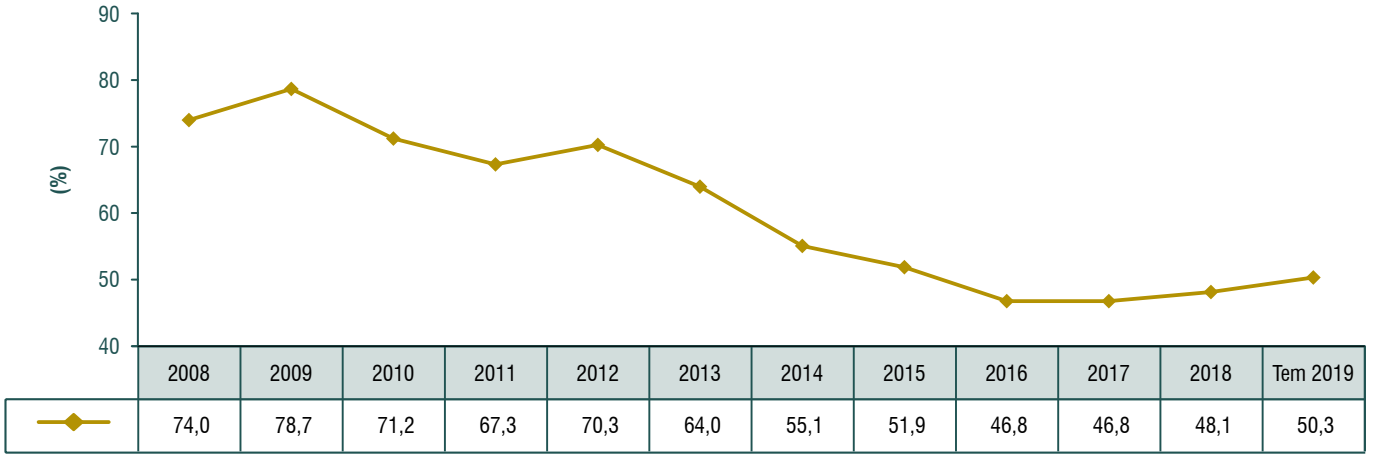

(1) Geçici.

(2) Vadeye kalan süresi 12 aydan az olan kısa vadeli borçlar ile faizi yenilenecek değişken faizli borçları kapsamaktadır.

KAMU NET BORÇ STOKU (1)

Milyon ₺	2010	2011	2012	2013	2014	2015	2016	2017	2018	2019 Ç1
Toplam Kamu Net Borç Stoku (I-II-III-IV)	317.472	289.601	240.465	197.247	186.811	160.988	219.182	262.236	507.104	619.935
I- Toplam Kamu Borç Stoku (Brüt)	496.792	546.046	562.738	622.891	649.936	722.083	819.783	954.573	1.170.124	1.265.359
A- İç Borç	369.228	387.566	408.367	430.251	443.357	474.248	514.702	596.548	664.985	701.214
Merkezi Yönetim	352.841	368.778	386.542	403.007	414.649	440.124	468.644	535.448	586.142	623.931
Diğer Kamu	16.387	18.788	21.826	27.244	28.709	34.124	46.058	61.101	78.843	77.282
B- Dış Borç	127.565	158.480	154.371	192.640	206.578	247.835	305.081	358.025	505.139	564.146
Merkezi Yönetim	121.305	150.291	146.359	183.185	197.868	238.121	291.306	341.045	480.971	538.505
Diğer Kamu	6.260	8.189	8.012	9.455	8.711	9.714	13.775	16.979	24.168	25.640
II- Merkez Bankası Net Varlıkları	86.216	143.162	189.502	271.110	304.360	376.246	397.053	445.479	426.300	388.396
Net Dış Varlıklar	114.572	150.634	198.965	267.400	288.642	315.955	371.076	408.018	478.895	498.387
Diğer Varlık ve Yükümlülükler (Net)	-28.356	-7.471	-9.464	3.710	15.719	60.292	25.977	37.461	-52.595	-109.990
III- Kamu Varlıkları (Mevduat ve Menkul Kıymetler)	47.166	59.762	71.610	84.182	77.372	91.775	100.346	130.137	109.076	126.430
Merkezi Yönetim	25.537	31.096	33.535	45.691	50.592	48.074	48.380	79.823	69.450	85.052
Diğer Kamu	21.629	28.666	38.075	38.491	26.779	43.701	51.966	50.314	39.625	41.378
IV- İşsizlik Sigortası Fonu Net Varlıkları	45.939	53.521	61.162	70.352	81.393	93.074	103.202	116.721	127.644	130.597
Net Dış Borç Stoku	12.992	7.847	-44.594	-74.760	-82.063	-68.120	-65.995	-49.993	26.245	65.759
Net İç Borç Stoku	304.480	281.755	285.059	272.007	268.874	229.108	285.177	312.230	480.860	554.176
Kamu Net Borç Stoku/GSYH (%) (2)	27,4	20,8	15,3	10,9	9,1	6,9	8,4	8,4	13,7	16,2
GSYH	1.160.014	1.394.477	1.569.672	1.809.713	2.044.466	2.338.647	2.608.526	3.106.537	3.700.989	3.826.855

- (1) Geçici (Dış borç verilerinde geriye dönük güncellemeler olabilmektedir).
(2) Çeyreklik dönemlere ilişkin oranlar, son dört çeyrekteki TL cinsinden GSYH verileri kullanılarak hesaplanmıştır.

AVRUPA BİRLİĞİ TANIMLI GENEL YÖNETİM BORÇ STOKU(1)

Milyon ₺	2010	2011	2012	2013	2014	2015	2016	2017	2018	2019 Ç1
Toplam Stok	464.964	508.693	513.666	567.918	588.165	646.471	738.501	877.943	1.123.860	1.215.285
Merkezi Yönetim	494.914	543.462	554.218	608.590	639.468	706.761	797.730	933.443	1.173.696	1.262.419
Yerel Yönetim	25.349	28.146	29.499	33.567	31.987	36.615	46.632	60.466	68.107	71.128
Sosyal Güvenlik Fonları	9	11	9	11	9	9	9	9	9	10
Sektörler Arası Konsolidasyon	-55.308	-62.925	-70.060	-74.250	-83.299	-96.914	-105.871	-115.975	-117.952	-118.272
Toplam Stok	464.964	508.693	513.666	567.918	588.165	646.471	738.501	877.943	1.123.860	1.215.285
Para ve Mevduatlar	1.057	994	1.139	1.291	1.502	1.815	2.087	2.342	2.731	2.794
Borçlanma Senetleri	397.467	429.429	440.169	480.065	500.399	546.524	619.409	735.413	946.074	1.028.984
Krediler	66.440	78.271	72.357	86.562	86.265	98.132	117.005	140.188	175.055	183.508
Toplam Stok / GSYH (%) (2)	40,1	36,5	32,7	31,4	28,8	27,6	28,3	28,3	30,4	31,8

- (1) Geçici (Dış borç verilerinde geriye dönük güncellemeler olabilmektedir).
(2) Çeyreklik dönemlere ilişkin oranlar, son dört çeyrekteki TL cinsinden GSYH verileri kullanılarak hesaplanmıştır.

TÜRKİYE'NİN NET DİŞ BORÇ STOKU

Milyon ABD Doları	2010	2011	2012	2013	2014	2015	2016	2017	2018	2019 Ç1
TÜRKİYE BRÜT DİŞ BORÇ STOKU	291.854	305.531	342.406	392.927	405.991	400.504	410.009	455.391	444.815	453.423
TCMB DİŞ BORÇ STOKU (-)	11.565	9.334	7.088	5.234	2.484	1.327	1.110	1.761	5.922	5.906
BANKACILIK KEŞİMİ DİŞ BORÇ STOKU (-)	81.374	91.717	118.599	157.686	174.657	167.193	165.002	182.674	164.179	165.023
BANKACILIK SEKTÖRÜ HARİÇ DİŞ BORÇ STOKU (I)	198.916	204.480	216.720	230.007	228.850	231.984	243.897	270.956	274.714	282.493
PARASAL YETKİLİ VE MEVDUAT BANKALARI VARLIKLARI (1)	31.630	30.834	38.541	15.232	0	-4.629	7.651	1.057	18.714	23.398
KATILIM VE YATIRIM KALKINMA BANKALARI VARLIKLARI	-5.589	-9.158	-12.240	-15.554	-16.529	-16.623	-18.399	-20.893	-17.978	-18.162
PARASAL SEKTÖR NET DİŞ VARLIKLARI (II) (2)	26.041	21.676	26.301	-323	-16.529	-21.252	-10.748	-19.836	736	5.235
TÜRKİYE NET DİŞ BORÇ STOKU (I-II)	172.875	182.804	190.419	230.329	245.379	253.236	254.645	290.792	273.978	277.258
TÜRKİYE NET DİŞ BORÇ STOKU / GSYH (%) (3)	22,4	22,0	21,9	24,2	26,2	29,4	29,5	34,2	34,9	37,1

- (1) Hazine'nin IMF'ye olan yükümlülükleri TCMB'ce yayınlanan Parasal Durum tablosunun Dış Yükümlülükler bölümünde ve Dış Borç Stoku'nda yer almaktadır. Mükerrerliği önlemek amacıyla Hazine'nin IMF'ye olan yükümlülükleri bu kalemden çıkarılmıştır.
(2) 2005 yılından önceki veriler TCMB tarafından yayımdan kaldırılan "bankalar durumu" verileridir. 2005 yılı ve sonrası için ise TCMB tarafından yayımlanan "parasal durum" verileri kullanılmıştır.
(3) Çeyreklik dönemlere ilişkin oranlar, son dört çeyrekteki dolar cinsinden GSYH verileri kullanılarak hesaplanmıştır.
Kaynak : HMB, TCMB, TÜİK

HAZİNE GARANTİLERİ

HAZİNE GARANTİLİ DIŞ BORÇ STOKU⁽¹⁾

Milyon ABD Doları	2010	2011	2012	2013	2014	2015	2016	2017	2018	2019 Ç1
BORÇLUSUNA GÖRE	7.506	8.364	9.751	10.807	11.157	11.608	12.561	14.152	13.871	14.838
Merkezi Yönetim	0	0	0	0	0	300	300	300	300	300
Mahalli İdareler	1.280	1.206	1.161	1.113	938	789	687	676	564	549
Fonlar	47	17	3	0	0	0	0	0	0	0
Kamu Kesimi Finansal Kuruluşlar ⁽²⁾	1.880	2.821	3.994	5.028	5.812	6.370	7.515	8.715	8.551	9.473
Kamu Kesimi Finansal Olmayan Kuruluşlar ⁽³⁾	1.187	1.162	1.214	1.158	989	858	803	1.136	1.219	1.333
Özel Kesim Finansal Kuruluşlar ⁽⁴⁾	3.017	3.121	3.367	3.506	3.416	3.291	3.256	3.326	3.236	3.182
Özel Kesim Finansal Olmayan Kuruluşlar	96	38	12	1	0	0	0	0	0	0
FAİZ YAPISINA GÖRE	7.506	8.364	9.751	10.807	11.157	11.608	12.561	14.152	13.871	14.838
Sabit	1.600	1.620	2.005	2.436	2.974	3.373	3.861	4.330	4.267	4.146
Değişken	5.678	6.537	7.565	8.215	8.067	8.153	8.636	9.712	9.511	10.607
Karma	228	207	181	156	116	83	64	110	93	85
DÖVİZ YAPISINA GÖRE	7.506	8.364	9.751	10.807	11.157	11.608	12.561	14.152	13.871	14.838
ABD Doları	2.956	3.423	4.111	4.609	5.051	5.532	5.894	6.664	6.876	6.983
Japon Yeni	33	29	21	26	39	54	76	142	222	221
Euro	4.498	4.897	5.566	6.125	6.026	5.909	6.414	7.184	6.657	7.526
Diğer	19	16	54	46	41	113	178	163	115	107

(1) Geçici.

(2) Kamu Bankalarından oluşmaktadır.

(3) KİT'lerden ve İZGAZ, İstanbul Olimpiyat Oyunları Hazırlık ve Düzenleme Kurulu'nun yer aldığı diğer kalemlerden oluşmaktadır. Özelleştirilen kuruluşların stokları özelleştirme tarihine kadar bu kalem altında gösterilmektedir.

(4) Özel Kesim Finansal Kuruluşlar kalemi, T. Sınai Kalkınma Bankası A.Ş.'den oluşmaktadır.

HAZİNE GARANTİLİ STOKUN VADEYE KALAN SÜRESİ ⁽¹⁾ (YIL)

	2018 Ç4		2019 Ç1	
	Vadeye Kalan Süre	Vadeye Kalan Ortalama Süre	Vadeye Kalan Süre	Vadeye Kalan Ortalama Süre
Kamu	10,4	5,6	9,9	5,5
Genel Yönetim	10,0	5,2	10,3	5,6
Merkezi Yönetim	11,3	6,1	11,1	5,8
Mahalli İdareler	9,4	4,9	9,9	5,5
Finansal Kuruluşlar	10,0	5,3	9,3	5,1
Kamu Bankaları	10,0	5,3	10,3	5,6
Bankacılık Dışı	-	-	2,0	2,0
Finansal Olmayan Kuruluşlar	13,4	7,7	14,0	8,1
KİT'ler	13,4	7,7	14,2	8,2
Kamu İşletmeleri	-	-	11,9	7,2
Özel	11,9	6,1	12,5	6,8
Finansal Kuruluşlar	11,9	6,1	12,5	6,8
Bankalar	11,9	6,1	12,5	6,8
Toplam	10,7	5,7	10,5	5,8

(1) Geçici.

HAZİNE GARANTİSİ SAĞLANAN KREDİLER (2019 Ocak-Temmuz)

Borçlu	Kredi Adı / Proje Adı	Kreditörü	Anlaşma Tarihi	Anlaşma Tutarı	Verilen Garanti Oranı	Döviz Cinsi	Vadesi (Yıl)	Ödemesiz Dönemi (Yıl)	ABD Doları Cinsinden Tutar
Türksat	Türksat 5A/5B Uydularının Yapım Sözleşmesinin Finansmanı	UKEF Garantörlüğünde Credit Agricole Bankası	08 Mar 19	324,990,571.40	100%	ABD Doları	12,5	2,5	324.990.571,40
Türkiye Varlık Fonu	Türkiye Varlık Fonunun Finansmanı	Citibank, N.A., London Branch ve ICBC Bank liderliğindeki bankalar konsorsiyumu	12 Mar 19	1.000.000.000,00	95%	Avro	2,0	2,0	1.124.600.000,00
İller Bankası	Sürdürülebilir Şehirler Projesi - 2 Ek Finansman	Uluslararası İmar ve Kalkınma Bankası	10 Tem 19	500.000.000	100%	Avro	30	5	560.200.000
TOPLAM									2.009.790.571

HAZİNE GARANTİSİ SAĞLANAN KREDİLER⁽¹⁾ (2006 - 2019)

Milyon ABD Doları	2006	2007	2008	2009	2010	2011	2012	2013	2014	2015	2016	2017	2018	2019 Tem
Kamu	2.044	637	1.393	2.178	1.101	790	1.022	1.858	2.085	2.463	1.972	1.045	1.792	2.010
Finansal Kuruluşlar	255	410	731	1.652	754	790	1.022	1.858	1.339	2.163	1.572	485	144	560
KİT'ler	961	0	444	184	0	0	0	0	746	0	400	560	1.648	0
Mahalli İdareler	827	227	217	341	347	0	0	0	0	0	0	0	0	0
Merkezi Yönetim	0	0	0	0	0	0	0	0	0	300	0	0	0	0
Diğer	0	0	0	0	0	0	0	0	0	0	0	0	0	1.450
Özel	255	266	607	582	100	607	319	692	370	260	473	0	600	0
TOPLAM	2.299	903	1.999	2.759	1.201	1.397	1.341	2.550	2.456	2.723	2.445	1.045	2.392	2.010

(1) Taahhüt bazında.

BORÇ ÜSTLENİMİNE TABİ KREDİ ANLAŞMALARI

Proje Adı	KÖİ Modeli	Borç Üstlenim Anlaşması Tarihi	Toplam Proje Maliyeti	Kredi Tutarı	Kredi Tutarı (ABD Doları karşılığı)
Avrasya Tüneli Projesi	Yap-İşlet-Devret	11.12.2012	\$ 1,239,863,000	\$ 960.000.000	960.000.000
Kuzey Marmara Otoyolu Odayeri-Paşaköy (3. Boğaz Köprüsü Dahil) Kesimi	Yap-İşlet-Devret	13.05.2014	\$ 3.456.244.239	\$ 2.318.000.000	2.318.000.000
		11.03.2016		\$ 420.000.000	420.000.000
Gebze-Orhangazi-İzmir (İzmit Körfez Geçişi ve Bağlantı Yolları Dahil) Otoyolu	Yap-İşlet-Devret	05.06.2015	\$ 6.312.392.047	\$ 4.956.312.328	4.956.312.328
Kuzey Marmara Otoyolu Kınalı-Odayeri Kesimi	Yap-İşlet-Devret	22.12.2017	\$ 1.334.675.727	\$ 1.040.000.000	1.040.000.000
Kuzey Marmara Otoyolu Kurtköy-Akyazı Kesimi	Yap-İşlet-Devret	22.12.2017	\$ 2.212.342.572	\$ 1.634.000.000	1.634.000.000
Çanakkale-Malkara Otoyolu (1915 Çanakkale Köprüsü Dahil)	Yap-İşlet-Devret	16.03.2018	€ 3.159.721.036	€ 2.265.000.000	2.799.993.000
Ankara-Niğde Otoyolu	Yap-İşlet-Devret	07.06.2018	€ 1.462.628.902	€ 1.114.962.012	1.310.749.341
Toplam					15.439.054.669

HAZİNE GARANTİLİ KREDİLERİN GERİ ÖDEMELERİ (2019 Ocak-Temmuz)

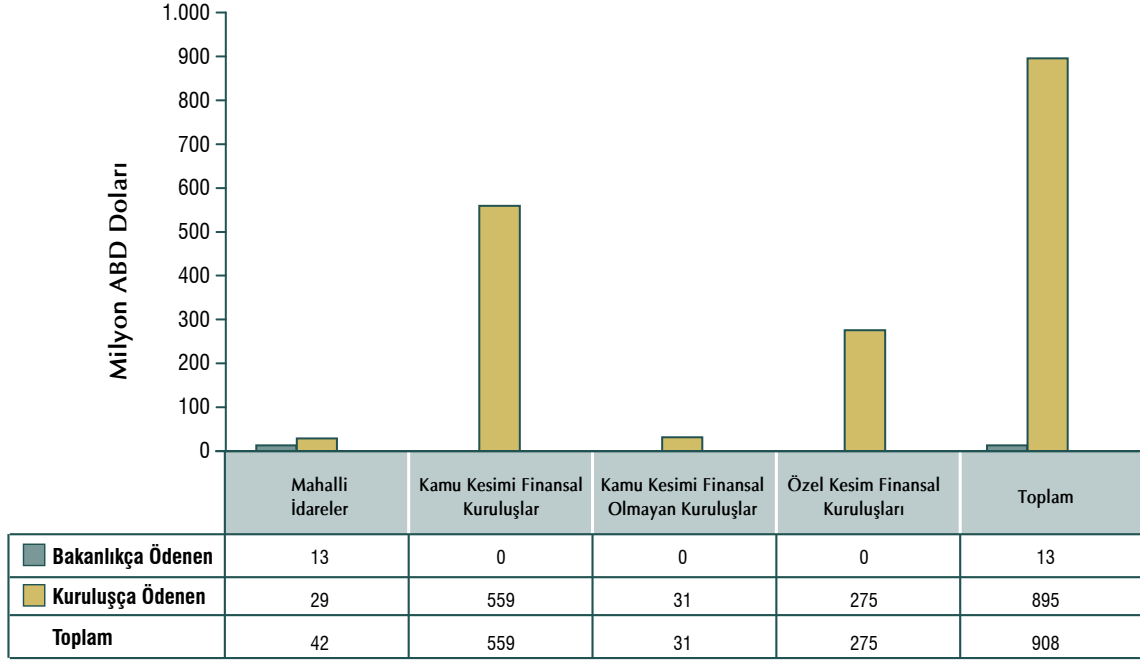

HAZİNE GARANTİLİ KREDİLERİN GERİ ÖDEMELERİ (2010 - 2019)

BÜTÇE SINIFLAMASI (Milyon ABD Doları)	2010	2011	2012	2013	2014	2015	2016	2017	2018	2019 ⁽¹⁾	Toplam
Mahalli İdareler	173	152	136	132	139	130	137	106	108	42	1.254
Bakanlıkça Üstlenilen	57	47	41	32	32	28	27	11	20	13	307
Kuruluşça Ödenen	116	105	95	100	107	103	109	96	88	29	947
Fonlar	49	33	15	2	0	0	0	0	0	0	100
Bakanlıkça Üstlenilen	0	0	0	0	0	0	0	0	0	0	0
Kuruluşça Ödenen	49	33	15	2	0	0	0	0	0	0	100
Kamu Kesimi Finansal Kuruluşlar	52	57	80	102	194	308	458	663	977	559	3.450
Bakanlıkça Üstlenilen	0	0	0	0	0	0	0	0	0	0	0
Kuruluşça Ödenen	52	57	80	102	194	308	458	663	977	559	3.450
Kamu Kesimi Finansal Olmayan Kuruluşlar	185	176	171	226	237	203	156	129	127	31	1.642
Bakanlıkça Üstlenilen	6	1	0	0	0	0	0	0	0	0	6
Kuruluşça Ödenen	180	176	171	226	237	203	156	129	127	31	1.636
Özel Kesim Finansal Kuruluşları	207	263	345	346	373	357	350	372	463	275	3.351
Bakanlıkça Üstlenilen	0	0	0	0	0	0	0	0	0	0	0
Kuruluşça Ödenen	207	263	345	346	373	357	350	372	463	275	3.351
Özel Kesim Finansal Olmayan Kuruluşlar	94	59	27	11	1	0	0	0	0	0	191
Bakanlıkça Üstlenilen	0	0	0	0	0	0	0	0	0	0	0
Kuruluşça Ödenen	94	59	27	11	1	0	0	0	0	0	191
Toplam	760	739	774	820	943	998	1.100	1.270	1.675	908	9.988
Bakanlıkça Üstlenilen	62	47	41	32	32	28	27	11	20	13	313
Kuruluşça Ödenen	698	692	734	788	911	970	1.073	1.259	1.654	895	9.675

(1) 31.07.2019 itibarıyla.

RİSK HESABI (1)

Bin ₺	2018 Temmuz	2019 Temmuz
Ödeme Toplamı	36.594	74.954
Finansal Olmayan Kuruluşlar	0	0
Finansal Kuruluşlar	0	0
Özel Kesim Finansal Kuruluşları	0	0
Yap-İşlet-Devret	0	0
Mahalli İdareler	36.594	74.954
Merkezi Yönetim	0	0
Kur Farkı Ödemesi	0	0
Gelirler Toplamı⁽²⁾	328.565	463.595
Finansal Olmayan Kuruluşlar	10.110	14.898
Finansal Kuruluşlar	2.545	33.043
Özel Kesim Finansal Kuruluşları	0	0
Yap-İşlet-Devret	0	0
Mahalli İdareler	207.987	126.734
Merkezi Yönetim	0	0
Nema Geliri	107.923	288.920

- (1) Risk Hesabı, Hazine garantileri kapsamında Bakanlık tarafından ödenen bütün tutarların karşılandığı TCMB nezdinde oluşturulan Bakanlığa ait hesaptır.
(2) Geçici.

HAZİNE GARANTİLİ KREDİLERİN GERİ ÖDEME PROJeksiYONLARI (1)

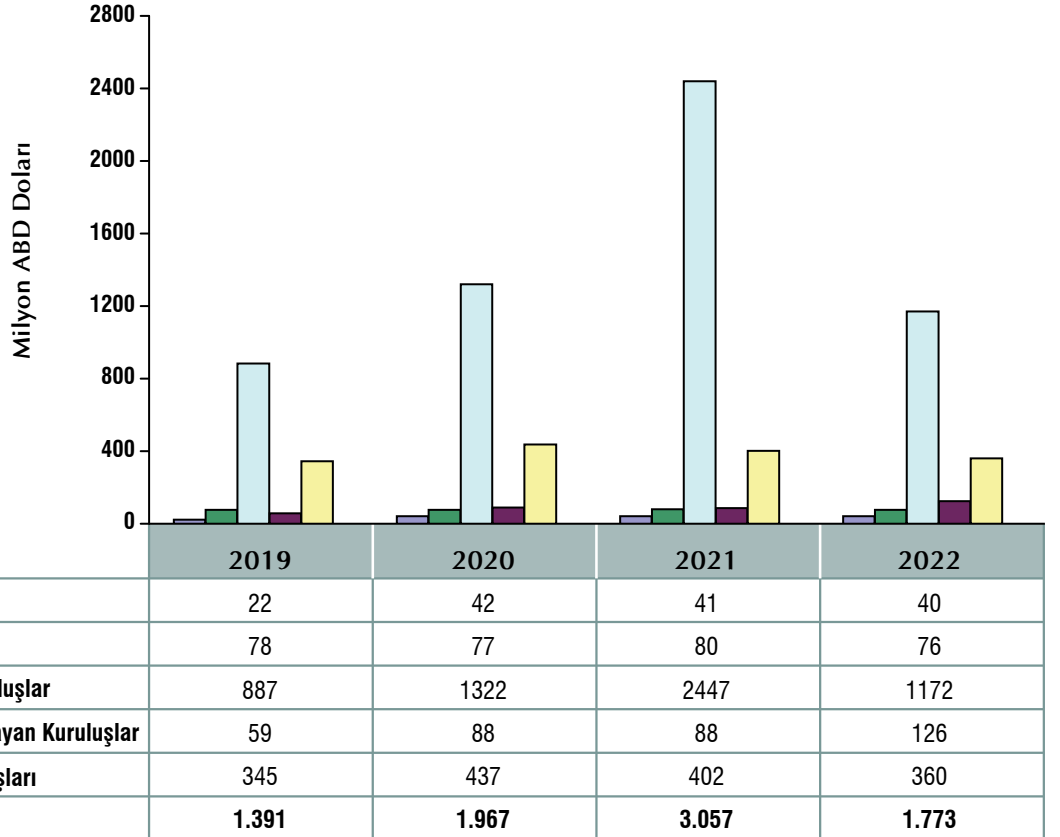

(1) Geçici, 31.03.2019 itibarıyla.

KAMU KURULUŞLARINCA SAĞLANAN HAZİNE GARANTİSİZ DIŞ KREDİLER

HAZİNE GARANTİSİ OLMADAN SAĞLANAN DIŞ KREDİLER (2019 Ocak-Temmuz)

Borçlu	Proje Adı	Kreditörü	Anlaşma Tarihi	Anlaşma Tutarı	Döviz Cinsi	Vadesi (Yıl)	Ödemesiz Dönem (Yıl)	ABD Doları Cinsinden Tutarı
T.İhracat Kredi Bankası	Finansman	Citibank NA	16.01.19	500.000.000,00	USD	5,0	5,0	500.000.000,00
İstanbul Büyükşehir Belediyesi	Dudullu-Bostancı ile Mahmutbey Esenyurt Metro Hatları 120 Adet Metro Aracı Temini	Societe Generale	01.02.19	100.088.780,00	EUR	11,5	2,0	115.002.008,00
T.C. Ziraat Bankası	Finansman	Citibank Europe Plc	20.02.19	100.000.000,00	USD	1,0	1,0	100.000.000,00
T.C. Ziraat Bankası	Finansman	The National Commercial Bank (NCB)	27.02.19	50.000.000,00	USD	1,0	1,0	50.000.000,00
T.C. Ziraat Bankası	Finansman	The National Commercial Bank (NCB)	06.03.19	75.000.000,00	USD	1,0	1,0	75.000.000,00
T.C. Ziraat Bankası	Finansman	Emirates Nbd Pjsc	29.03.19	848.500.000,00	EUR	1,0	1,0	952.610.950,00
T.C. Ziraat Bankası	Finansman	Emirates Nbd Pjsc	29.03.19	469.500.000,00	USD	1,0	1,0	469.500.000,00
T.İhracat Kredi Bankası	Finansman	Mitsubishi Ufi Securities International Plc	09.04.19	30.000.000,00	EUR	2,0	2,0	33.819.000,00
T.İhracat Kredi Bankası	Finansman	Mitsubishi Ufi Securities International Plc	09.04.19	50.000.000,00	USD	2,0	2,0	50.000.000,00
T.İhracat Kredi Bankası	Finansman	ING Bank	21.06.19	180.000.000,00	EUR	5,0	3,0	203.346.000,00
Toplam								2.549.277.958,00

4749 SAYILI KANUN KAPSAMINDA YURTDIŞINDAN SAĞLANAN HİBELER

Borçlu	Kreditör	Program / Proje Adı	Anlaşma Tarihi	Döviz Cinsi	Orijinal Anlaşma Tutarı	ABD Doları Cinsinden Tutarı
Hazine ve Maliye Bakanlığı	Fransız Kalkınma Bankası - AFD	Teknik İşbirliği Anlaşması	17.04.2019	EUR	800.000	904.320
Hazine ve Maliye Bakanlığı	Dünya Bankası - PMR	Pazara Hazırlık Ortaklığı II Projesi	21.02.2019	USD	2.000.000	2.000.000
Hazine ve Maliye Bakanlığı	Dünya Bankası - GEF	Sulama Modernizasyonu Projesi - GEF Hibesi	04.02.2019	USD	2.000.000	2.000.000
Hazine ve Maliye Bakanlığı	Dünya Bankası - GFDRR	Türkiye'de Kritik Altyapının Afetlere Karşı Dayanıklılığının Desteklenmesi ve Afet Riski Farkındalığının Artırılması	29.01.2019	USD	900.000	900.000
Hazine ve Maliye Bakanlığı	Yeni Zelanda Hükümeti	Şanlıurfa ilinde Okul İnşası	03.05.2017	NZD	1.280.000	890.000
Hazine ve Maliye Bakanlığı	Çek Cumhuriyeti	Suriyelilere Yönelik Hizmetlerin Desteklenmesi	09.12.2016	CZH	20.000.000	809.689
Hazine ve Maliye Bakanlığı	Kore Cumhuriyeti	Altı Adet Aile Sağlığı Merkezi İnşası	09.12.2016	USD	5.000.000	5.000.000
Hazine ve Maliye Bakanlığı	Kuveyt Fonu	Suriyelilere Yönelik Sağlık Hizmetlerinin Desteklenmesi	19.01.2016	USD	13.000.000	13.000.000
Hazine ve Maliye Bakanlığı	Kuveyt Fonu	Suriyelilere Yönelik Eğitim Hizmetlerinin Desteklenmesi	19.01.2016	USD	7.000.000	7.000.000
Hazine ve Maliye Bakanlığı	IFAD	Göksü-Taşeli Havzası Kırsal Kalkınma Projesi	23.03.2016	Avro	350.000	391.510
Hazine ve Maliye Bakanlığı	IFAD	Kırsal Dezavantajlı Alanlar Kalkınma Projesi (1. Aşama)	26.12.2017	Avro	900.000	1.068.210
Toplam						33.963.729

HAZİNE ALACAKLARI

HAZİNE ALACAK STOKU (1)

Yıl	2018 Aralık		2019 Temmuz	
	Milyon ₺	%	Milyon ₺	%
Kamu	18.309	98,8	18.043	99,0
Genel Yönetim	13.361	72,1	13.011	71,4
Merkezi Yönetim	1.602	8,6	1.530	8,4
Mahalli İdareler	11.750	63,4	11.473	63,0
Sosyal Güvenlik	9	0,1	8	0,0
Finansal Kuruluşlar	1.604	8,7	1.615	8,9
Kamu Bankaları	1.604	8,7	1.615	8,9
Finansal Olmayan Kuruluşlar	3.344	18,0	3.417	18,8
KİT'ler	3.307	17,8	3.384	18,6
Kamu İşletmeleri	37	0,2	33	0,2
Özel	227	1,2	175	1,0
Finansal Kuruluşlar	227	1,2	175	1,0
Bankalar	227	1,2	175	1,0
Finansal Olmayan Kuruluşlar	0	0,0	0	0,0
Şirketler ⁽²⁾	0	0,0	0	0,0
Toplam	18.536	100	18.218	100

(1) Geçici. Vadesi geçmiş ve gelecek alacak stok verilerini içermektedir.

(2) Özelleştirilmiş KİT'ler ve vakıf şirketlerinden oluşmaktadır.

VADESİ GEÇMİŞ ALACAK STOKU (1)

	2018		2019 Temmuz	
	Milyon ₺	%	Milyon ₺	%
Mahalli İdareler	113	9,6	189	13,3
KİT'ler	1.064	90,4	1.237	86,7
TOPLAM	1.177	100	1.426	100,0

(1) Geçici.

VADESİ GEÇMİŞ ALACAK STOKU (2019 Temmuz)

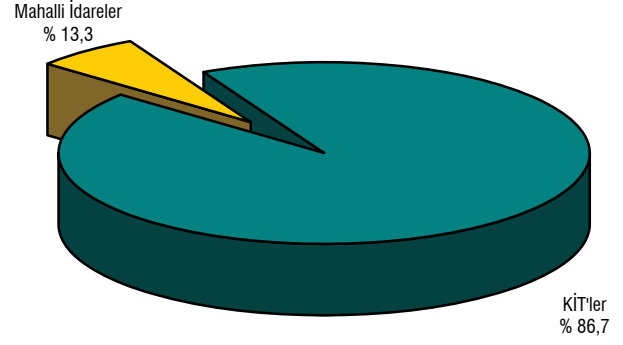

VADESİ GELECEK ALACAK STOKU (1)

	2018		2019 Temmuz	
	Milyon ₺	%	Milyon ₺	%
Mahalli İdareler	11.637	67,0	11.284	67,2
KİT'ler	2.243	12,9	2.147	12,8
Bankalar	227	1,3	175	1,0
SGK	9	0,1	8	0,0
Kamu Bankaları	1.604	9,2	1.615	9,6
Kamu İşletmeleri	37	0,2	33	0,2
Merkezi Yönetim	1.602	9,2	1.530	9,1
Özel Kuruluşlar	0	0,0	0	0,0
TOPLAM	17.359	100	16.792	100

(1) Geçici.

VADESİ GELECEK ALACAK STOKU (2019 Temmuz)

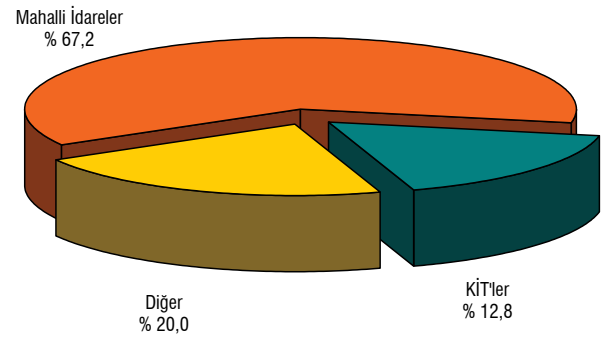

VADESİ GELECEK ALACAK STOKUNUN VADEYE KALAN SÜRESİ (1) (2) (YIL)

	2018 Aralık		2019 Temmuz	
	Vadeye Kalan Süre	Vadeye Kalan Ortalama süre	Vadeye Kalan Süre	Vadeye Kalan Ortalama Süre
Kamu	9,9	5,2	10,5	5,8
Genel Yönetim	9,8	5,1	10,8	6,2
Merkezi Yönetim	1,9	1,3	7,7	7,3
Mahalli İdareler	11,8	6,1	11,5	5,9
Sosyal Güvenlik Kuruluşları	8,2	4,3	8,4	4,3
Finansal Kuruluşlar	8,0	4,5	7,6	4,2
Kamu Bankaları	8,0	4,5	7,6	4,2
Finansal Olmayan Kuruluşlar	11,6	6,0	11,4	5,8
KİT'ler	11,7	6,0	11,5	5,9
Kamu İşletmeleri	5,2	2,3	4,7	2,0
Özel	5,6	2,9	6,3	3,3
Finansal Kuruluşlar	5,6	2,9	6,3	3,3
Bankalar	5,6	2,9	6,3	3,3
Finansal Olmayan Kuruluşlar	-	-	-	-
Şirketler ⁽³⁾	-	-	-	-
Toplam	9,9	5,2	10,4	5,8

(1) 5216 ve 5393 sayılı kanunlar kapsamında takas, mahsup ve kesinti işlemine tabi tutularak uzlaşma sağlanan borçlar hariç.

(2) Vadesi geçmiş alacak stokunu içermemektedir.

(3) Özelleştirilmiş KİT'ler ve vakıf şirketlerinden oluşmaktadır.

HAZİNE ALACAKLARINDAN YAPILAN TAHSİLAT (1)

	2015		2016		2017		2018		2019 Temmuz	
	Milyon ₺	%	Milyon ₺	%	Milyon ₺	%	Milyon ₺	%	Milyon ₺	%
Mahalli İdareler	184	15,1	786	34,9	1.508	93,4	917	56,7	503	55,8
KİT'ler	457	37,4	322	14,3	161	10,0	207	12,8	113	12,6
Bankalar	122	10,0	82	3,6	101	6,3	130	8,1	53	5,9
Kamu Bankaları	143	11,7	102	4,5	123	7,6	179	11,1	125	13,9
Kamu İşletmeleri	219	17,9	264	11,7	240	14,8	14	0,9	6	0,7
Merkezi Yönetim	88	7,2	101	4,5	119	7,4	166	10,3	99	10,9
Organizasyonlar	1	0,1	0	0,0	0	0,0	0	0,0	0	0,0
Sigorta Kuruluşları	0	0,0	0	0,0	0	0,0	0	0,0	0	0,0
Özel Kuruluşlar	1	0,1	1	0,0	1	0,1	0	0,0	0	0,0
Vakıflar	6	0,5	7	0,3	0	0,0	0	0,0	0	0,0
Sosyal Güvenlik Kurumu	1	0,1	1	0,1	2	0,1	2	0,1	1	0,2
TOPLAM	1.222	100	1.667	74	2.256	140	1.616	100	901	100

(1) Geçici.

HAZİNE ALACAKLARINDAN YAPILAN TAHSİLAT (2019 Ocak-Temmuz)

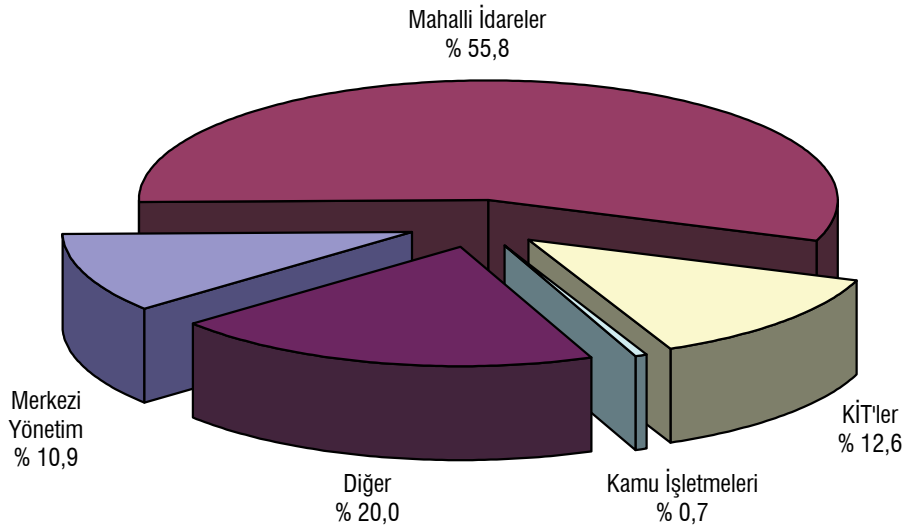

TÜRKİYENİN KREDİ NOTU GELİŞİMİ

UZUN VADELİ YABANCI PARA

	Standard & Poor's	Moody's	Fitch	JCR	IIRA	R&I	DBRS
2012 Sonu	BB (durağan)	Ba1 (pozitif)	BBB- (durağan)	BB (durağan)	BBB- (durağan)	BB+ (pozitif)	
27.03.2013	BB+ (durağan)						
16.05.2013		Baa3 (durağan)					
23.05.2013				BBB- (durağan)			BBB Low (durağan)
2013 Sonu	BB+ (durağan)	Baa3 (durağan)	BBB- (durağan)	BBB- (durağan)	BBB- (durağan)	BB+ (pozitif)	BBB Low (durağan)
07.02.2014	BB+ (negatif)						
21.02.2014						BB+ (durağan)	
11.04.2014		Baa3 (negatif)					
2014 Sonu	BB+ (negatif)	Baa3 (negatif)	BBB- (durağan)	BBB- (durağan)	BBB- (durağan)	BB+ (durağan)	BBB Low (durağan)
2015 Sonu	BB+ (negatif)	Baa3 (negatif)	BBB- (durağan)	BBB- (durağan)	BBB- (durağan)	BB+ (durağan)	BBB Low (durağan)
06.05.2016	BB+ (durağan)						
20.07.2016	BB (negatif)						
29.07.2016							BB High (negatif)
19.08.2016			BBB- (negatif)				
23.09.2016		Ba1 (durağan)					
04.11.2016	BB (durağan)						
2016 Sonu	BB (durağan)	Ba1 (durağan)	BBB- (negatif)	BBB- (durağan)	BBB- (durağan)	BB+ (durağan)	BB High (negatif)
27.01.2017	BB (negatif)		BB+ (durağan)				
17.03.2017		Ba1 (negatif)					
2017 Sonu	BB (negatif)	Ba1 (negatif)	BB+ (durağan)	BBB- (durağan)	BBB- (durağan)	BB+ (durağan)	
07.03.2018		Ba2 (durağan)					
01.05.2018	BB- (durağan)						
01.06.2018		Ba2 (not düşürme eğilimiyle gözden geçirme)					
06.06.2018						BB+ (negatif)	
13.07.2018			BB (negatif)				
14.08.2018				BBB- (negatif)			
17.08.2018	B+ (durağan)	Ba3 (negatif)					
07.09.2018						BB- (negatif)	
09.11.2018					BBB- (negatif)		
2018 Sonu	B+ (durağan)	Ba3 (negatif)	BB (negatif)	BBB- (negatif)	BBB- (negatif)	BB- (negatif)	
14.06.2019		B1 (negatif)					
12.07.2019			BB- (negatif)				
Mevcut Durum	B+ (durağan)	B1 (negatif)	BB- (negatif)	BBB- (negatif)	BBB- (negatif)	BB- (negatif)	

UZUN VADELİ TL

	Standard & Poor's	Moody's	Fitch	JCR	IIRA	R&I	DBRS
2012 Sonu	BBB- (durağan)	Ba1 (pozitif)	BBB (durağan)	BB (pozitif)	BBB (durağan)		
27.03.2013	BBB (durağan)						
16.05.2013		Baa3 (durağan)					
23.05.2013				BBB- (durağan)			BBB (durağan)
2013 Sonu	BBB (durağan)	Baa3 (durağan)	BBB (durağan)	BBB- (durağan)	BBB (durağan)		BBB (durağan)
07.02.2014	BBB (negatif)						
11.04.2014		Baa3 (negatif)					
2014 Sonu	BBB (negatif)	Baa3 (negatif)	BBB (durağan)	BBB- (durağan)	BBB (durağan)		BBB (durağan)
08.05.2015	BBB- (negatif)						
2015 Sonu	BBB- (negatif)	Baa3 (negatif)	BBB (durağan)	BBB- (durağan)	BBB (durağan)		BBB (durağan)
06.05.2016	BBB- (durağan)						
20.07.2016	BB+ (negatif)						
21.07.2016							BBB Low (negatif)
22.07.2016			BBB- (durağan)				
19.08.2016			BBB- (negatif)				
23.09.2016		Ba1 (durağan)					
04.11.2016	BB+ (durağan)						
2016 Sonu	BB+ (durağan)	Ba1 (durağan)	BBB- (negatif)	BBB- (durağan)	BBB (durağan)		BBB Low (negatif)
27.01.2017	BB+ (negatif)		BBB- (durağan)				
17.03.2017		Ba1 (negatif)					
2017 Sonu	BB+ (negatif)	Ba1 (negatif)	BBB- (durağan)	BBB- (durağan)	BBB (durağan)		
07.03.2018		Ba2 (durağan)					
01.05.2018	BB (durağan)						
01.06.2018		Ba2 (not düşürme eğilimiyle gözden geçirme)					
13.07.2018			BB+ (negatif)				
14.08.2018				BBB- (negatif)			
17.08.2018	BB- (durağan)	Ba3 (negatif)					
09.11.2018					BBB (negatif)		
2018 Sonu	BB- (durağan)	Ba3 (negatif)	BB+ (negatif)	BBB- (negatif)	BBB (negatif)		
14.06.2019		B1 (negatif)					
12.07.2019			BB- (negatif)				
Mevcut Durum	BB- (durağan)	B1 (negatif)	BB- (negatif)	BBB- (negatif)	BBB (negatif)		

Not: Uluslararası İslami Kredi Derecelendirme Kuruluşu (IIRA) 5 Ocak 2012 tarihinde, Türkiye'nin uzun vadeli yabancı para cinsinden kredi notunu BBB-, uzun vadeli TL cinsi kredi notunu ise BBB olarak belirlemiştir.

TAKVİM

Eylül 2019 İç Borçlanma Takvimi

	I. Hafta	II. Hafta	III. Hafta	IV. Hafta	V. Hafta
İhale Duyurusu	-	13/09	-	-	-
Kuponsuz DİBS İhalesi	-	-	17/09	-	-
Sabit Kuponlu DİBS İhalesi	-	-	16/09	-	-
Değişken Kuponlu DİBS İhalesi	-	-	17/09	-	-
TÜFE Endeksli DİBS İhalesi	-	-	16/09	-	-
Kira Sertifikası İhracı	-	-	-	-	-
Aylık Borçlanma Stratejisi Duyurusu	-	-	-	-	30/09

Ekim 2019 İç Borçlanma Takvimi

	I. Hafta	II. Hafta	III. Hafta	IV. Hafta	V. Hafta
İhale Duyurusu	04/10	-	18/10	-	-
Kuponsuz DİBS İhalesi	-	08/10	-	22/10	-
Sabit Kuponlu DİBS İhalesi	-	-	-	21/10	-
Değişken Kuponlu DİBS İhalesi	-	-	-	-	-
TÜFE Endeksli DİBS İhalesi	-	-	-	22/10	-
Kira Sertifikası İhracı	-	-	-	-	-
Aylık Borçlanma Stratejisi Duyurusu	-	-	-	-	31/10

Kasım 2019 İç Borçlanma Takvimi

	I. Hafta	II. Hafta	III. Hafta	IV. Hafta	V. Hafta
İhale Duyurusu	-	08/11	-	-	-
Kuponsuz DİBS İhalesi	-	-	12/11	-	-
Sabit Kuponlu DİBS İhalesi	-	-	11/11	-	-
Değişken Kuponlu DİBS İhalesi	-	-	12/11	-	-
TÜFE Endeksli DİBS İhalesi	-	-	11/11	-	-
Kira Sertifikası İhracı	-	-	12/11	-	-
Aylık Borçlanma Stratejisi Duyurusu	-	-	-	-	30/11

PİYASA YAPICILARI

Banka Adı	İnternet Adresi	Telefon
Akbank T.A.Ş.	www.akbank.com.tr	0-212-270 00 44
DenizBank A.Ş.	www.denizbank.com	0-212-336 40 00
QNB Finansbank A.Ş.	www.finansbank.com.tr	0-212-318 59 01
HSBC Bank A.Ş.	www.hsbc.com.tr	0-212-366 30 00
ING Bank A.Ş.	www.ingbank.com.tr	0-212-335 10 00
T. Ekonomi Bankası A.Ş.	www.teb.com.tr	0-216-635 35 35
T.C. Ziraat Bankası	www.ziraat.com.tr	0-212-285 22 80
T. Garanti Bankası A.Ş.	www.garanti.com.tr	0-212-318 18 18
T. Halk Bankası A.Ş.	www.halkbank.com.tr	0-312-289 20 00
T. İş Bankası A.Ş.	www.isbank.com.tr	0-212-316 00 00
T. Vakıflar Bankası T.A.O.	www.vakifbank.com.tr	0-212-316 70 00
Yapı Ve Kredi Bankası	www.ykb.com.tr	0-212-339 70 00

VERİ YAYIMLAMA TAKVİMİ

Verinin Adı	Yayımlanma Tarihi
Merkezi Yönetim Borç İstatistikleri	
Merkezi Yönetim İç Borç İstatistikleri	
Borçlanma İstatistikleri	
İç Borçlanmanın Ortalama Maliyeti	Her ayın 8'i / takip eden iş günü
İç Borçlanmanın Ortalama Vadesi	Her ayın 8'i / takip eden iş günü
TL Cinsi Kuponsuz Senetler	İhale sonrası
TL Cinsi Sabit Faizli Kuponlu Senetler	İhale sonrası
TUFE'ye Endeksli Tahviller	İhale sonrası
TL Cinsi Değişken Faizli Kuponlu Tahviller	İhale sonrası
Gelire Endeksli Senetler	İhale sonrası
Arşiv	
Değişim İhaleleri (2003 - 2010)	
Döviz Cinsi Değişken Faizli Kuponlu Senetler (2004 - 2006)	
Döviz Cinsi Kuponsuz Senetler (2001 - 2007)	
Döviz Cinsi Sabit Faizli Kuponlu Senetler (2003 - 2010)	
Gelire Endeksli Senet Satışları (2009 - 2011)	
Geri Alım İhaleleri (2006 - 2010)	
TL Cinsi Değişken Faizli Kuponlu Tahviller (1999-2011)	
TL Cinsi Kuponsuz Senetler (1998 - 2011)	
TL Cinsi Sabit Faizli Kuponlu Senetler (2003 - 2011)	
TUFE'ye Endeksli Tahviller (1998 - 2011)	
Ödeme İstatistikleri	
Merkezi Yönetim İç Borç Ödemeleri	Her ayın 20'si / takip eden iş günü
Merkezi Yönetim İç Borç Ödeme Projeksiyonları (Aylık)	Her ayın 20'si / takip eden iş günü
Merkezi Yönetim İç Borç Ödeme Projeksiyonları (Yıllık)	Her ayın 20'si / takip eden iş günü
Merkezi Yönetim İç Borç Stoku DİBS Listesi	Her Pazartesi
2000-2001 Krizi Nedeniyle İhraç Edilen Senetlere İlişkin Bilgiler	
Nakit Dışı İç Borç Stoku	Her ayın 20'si / takip eden iş günü
Merkezi Yönetim İç Borç Stokunun Elinde Bulunduranlara Göre Dağılımı	
İç Borç Stokunun Elinde Bulunduranlara Göre Dağılımı	Her ayın 20'si / takip eden iş günü
Arşiv	
İç Borç Stokunun Elinde Bulunduranlara Göre Dağılımı (2006 - 2010)	
Merkezi Yönetim Dış Borç İstatistikleri	
Borçlanma İstatistikleri	
Merkezi Yönetim Kapsamında Sağlanan Program ve Proje Kredileri	Her ayın son iş günü
Merkezi Yönetim Yurt Dışı Tahvil İhraçları	İhraç Sonrası
Ödeme İstatistikleri	
Merkezi Yönetim Dış Borç Ödemeleri	Her Ayın 20'si / Takip Eden İş Günü
Merkezi Yönetim Dış Borç Ödeme Projeksiyonları (Aylık)	Her Ayın 20'si / Takip Eden İş Günü
Merkezi Yönetim Dış Borç Ödeme Projeksiyonları (Yıllık)	Her Ayın 20'si / Takip Eden İş Günü
Merkezi Yönetim Dış Borç Stoku	Her Ayın 20'si / Takip Eden İş Günü
Arşiv	
Merkezi Yönetim Dış Borç Stoku (1986-...)	
Merkezi Yönetim Borç Stoku İstatistikleri	
Merkezi Yönetim Borç Stoku Enstrüman Dağılımı	Her Ayın 20'si / Takip Eden İş Günü
Merkezi Yönetim Borç Stoku Faiz Yapısı	Her Ayın 20'si / Takip Eden İş Günü
Merkezi Yönetim Borç Stokunun Vadeye Kalan Ortalama Süresi	Her Ayın 20'si / Takip Eden İş Günü
Arşiv	
Merkezi Yönetim Borç Stoku Enstrüman Dağılımı (2002 - 2010)	
Merkezi Yönetim Borç Stoku Faiz Yapısı (2003 - 2010)	
AB Tanımlı Genel Yönetim Borç Stoku İstatistikleri	
Avrupa Birliği Tanımlı Genel Yönetim Borç Stoku	3, 6, 9 ve 12. ayların son iş günleri
Kamu Net Borç Stoku İstatistikleri	
Kamu Net Borç Stoku	3, 6, 9 ve 12. ayların son iş günleri
Türkiye Dış Borç İstatistikleri	
Türkiye Brüt Dış Borç Stoku İstatistikleri	
Türkiye Brüt Dış Borç Stoku	3, 6, 9 ve 12. ayların son iş günleri
Türkiye Brüt Dış Borç Stoku Alacaklı Dağılımı	3, 6, 9 ve 12. ayların son iş günleri
Kamu Sektörü Dış Borç Stoku Alacaklı Dağılımı	3, 6, 9 ve 12. ayların son iş günleri
TÇMB Dış Borç Stoku Alacaklı Dağılımı	3, 6, 9 ve 12. ayların son iş günleri
Özel Sektör Dış Borç Stoku Alacaklı Dağılımı	3, 6, 9 ve 12. ayların son iş günleri
Türkiye Brüt Dış Borç Stoku Borçlu Dağılımı	3, 6, 9 ve 12. ayların son iş günleri
Türkiye Brüt Dış Borç Stoku Döviz Dağılımı	3, 6, 9 ve 12. ayların son iş günleri
Yurt Dışı Piyasalarda İhraç Edilen Tahvil Stoku	3, 6, 9 ve 12. ayların son iş günleri
Arşiv	
Türkiye Brüt Dış Borç Stoku (Arşiv)	
Türkiye Dış Borç Ödeme Projeksiyonları	3, 6, 9 ve 12. ayların son iş günleri
Türkiye Dış Borç Ödeme Projeksiyonları	3, 6, 9 ve 12. ayların son iş günleri
Türkiye Net Dış Borç Stoku İstatistikleri	
Türkiye Net Dış Borç Stoku	3, 6, 9 ve 12. ayların son iş günleri
Hazine Nakit Dengesi Gerçekleşmeleri	
Hazine Nakit Dengesi Gerçekleşmeleri	Her ayın 5 nci iş günü
Arşiv	
Hazine Nakit Dengesi Gerçekleşmeleri (2005-2011)	
Hazine Alacak Verileri	
Kaynakları İtibarıyla Hazine Alacakları	
Hazine Garantili Kredilerin Üstleniminden Doğan Alacaklar	Her Ayın 20'si / Takip Eden İş Günü
İkrazlardan Doğan Alacaklar	Her Ayın 20'si / Takip Eden İş Günü
Arşiv	
Hazine Garantili Kredilerin Üstleniminden Doğan Alacaklar (1992-2005)	
Hazine Alacaklarından Tahsilat	
Hazine Alacaklarından Tahsilat	Her Ayın 20'si / Takip Eden İş Günü
Hazine Alacak Stoku	
Hazine Alacak Stoku	Her Ayın 20'si / Takip Eden İş Günü
Vadesi Geçmiş Hazine Alacak Stoku	Her Ayın 20'si / Takip Eden İş Günü
Vadesi Gelmemiş Hazine Alacak Stoku	Her Ayın 20'si / Takip Eden İş Günü
Hazine Garantilerine İlişkin Veriler	
Hazine Geri Ödeme Garantileri	
Hazine Geri Ödeme Garantisi ile Sağlanan Krediler	3, 6, 9 ve 12. ayların son iş günleri
Hazine Garantisi ile Sağlanan Krediler	3, 6, 9 ve 12. ayların son iş günleri
Hazine Garantisi ile Sağlanan Krediler - Alacaklı Dağılımı	
Hazine Garantili Kredilerin Geri Ödemeleri	Her Ayın 20'si / Takip Eden İş Günü
Hazine Garantili Kredilerin Geri Ödemeleri	3, 6, 9 ve 12. ayların son iş günleri
Hazine Garantili Kredilerin Geri Ödemeleri	
Hazine Garantili Kredilerin Geri Ödeme Projeksiyonları	Her Ayın 20'si / Takip Eden İş Günü
Hazine Garantili Dış Borç Stoku	3, 6, 9 ve 12. ayların son iş günleri
Hazine Garantili Dış Borç Stoku	3, 6, 9 ve 12. ayların son iş günleri
Hazine Garantili Borç Stoku - Alacaklı Dağılımı	
Hazine Yatırım Garantileri	
Hazine Yatırım Garantisi İçeren KÖİ Projeleri	6. ve 12. ayların 20'si / takip eden iş günü
Kamu Kuruluşlarının Hazine Garantisiz Dış Borçları	
Kamu Kuruluşlarının Sağlanan Hazine Garantisiz Dış Krediler	Her Ayın 20'si / Takip Eden İş Günü
Kamu Kuruluşlarının Sağlanan Hazine Garantisiz Dış Kredi Stoku	3, 6, 9 ve 12. ayların son iş günleri
Bütçe Finansmanı İstatistikleri	
Genel Bütçe Dengesi ve Finansmanı	Her Ayın 20'si / Takip Eden İş Günü
Merkezi Yönetim Bütçe Dengesi ve Finansmanı	Her Ayın 20'si / Takip Eden İş Günü
Arşiv	
Genel Bütçe Dengesi ve Finansmanı (2006-2010)	
Merkezi Yönetim Bütçe Dengesi ve Finansmanı (2006-2010)	
Konsolide Kamu Sektörü Gerçekleşmeleri	
Merkezi Yönetim Bütçesi Program Tanımlı Faiz Dışı Dengesi	Her Ayın 20'si / Takip Eden İş Günü
Arşiv	
Konsolide Kamu Sektörü Gerçekleşmeleri (2004-2010)	
Merkezi Yönetim Bütçesi Program Tanımlı Faiz Dışı Dengesi (2004-2010)	

EK TABLOLAR

MERKEZİ YÖNETİM DIŞ BORÇ STOKU (1)

Milyon ABD Doları	2009	2010	2011	2012	2013	2014	2015	2016	2017	2018	2019 Temmuz
MERKEZİ YÖNETİM DIŞ BORÇ STOKU	74.054	78.085	79.184	81.710	85.664	85.164	81.738	82.615	90.241	91.245	95.841
Kredi	33.155	33.900	32.657	30.501	30.010	26.988	24.294	22.664	23.477	22.016	21.046
Uluslararası Kuruluşlar	21.385	20.868	18.808	17.722	18.412	17.206	16.071	15.133	16.428	16.054	15.614
(IMF)	7.935	5.629	2.885	864	0	0	0	0	0	0	0
(SDR Tahsisatı) (2)	1.499	1.478	1.476	1.474	1.477	1.389	1.330	1.289	1.365	1.334	1.319
Hükümet Kuruluşları	5.657	6.307	6.510	5.940	5.175	4.755	4.356	4.097	4.290	4.015	3.862
Ticari Bankalar	6.113	6.725	7.339	6.838	6.423	5.028	3.867	3.435	2.759	1.948	1.570
Tahvil	40.899	44.185	46.527	51.209	55.654	58.175	57.444	59.951	66.764	69.229	74.795

%	2009	2010	2011	2012	2013	2014	2015	2016	2017	2018	2019 Temmuz
MERKEZİ YÖNETİM DIŞ BORÇ STOKU	100,0	100,0	100,0	100,0	100,0	100,0	100,0	100,0	100,0	100,0	100,0
Kredi	44,8	43,4	41,2	37,3	35,0	31,7	29,7	27,4	26,0	24,1	22,0
Uluslararası Kuruluşlar	28,9	26,7	23,8	21,7	21,5	20,2	19,7	18,3	18,2	17,6	16,3
(IMF)	10,7	7,2	3,6	1,1	0,0	0,0	0,0	0,0	0,0	0,0	0,0
(SDR Tahsisatı) (2)	2,0	1,9	1,9	1,8	1,7	1,6	1,6	1,6	1,5	1,5	1,4
Hükümet Kuruluşları	7,6	8,1	8,2	7,3	6,0	5,6	5,3	5,0	4,8	4,4	4,0
Ticari Bankalar	8,3	8,6	9,3	8,4	7,5	5,9	4,7	4,2	3,1	2,1	1,6
Tahvil	55,2	56,6	58,8	62,7	65,0	68,3	70,3	72,6	74,0	75,9	78,0

GSYH %	2009	2010	2011	2012	2013	2014	2015	2016	2017	2018	2019
MERKEZİ YÖNETİM DIŞ BORÇ STOKU	11,4	10,1	9,5	9,4	9,0	9,1	9,5	9,6	10,6	11,6	..
Kredi	5,1	4,4	3,9	3,5	3,2	2,9	2,8	2,6	2,8	2,8	..
Uluslararası Kuruluşlar	3,3	2,7	2,3	2,0	1,9	1,8	1,9	1,8	1,9	2,0	..
(IMF)	1,2	0,7	0,3	0,1	0,0	0,0	0,0	0,0	0,0	0,0	..
(SDR Tahsisatı) (2)	0,2	0,2	0,2	0,2	0,2	0,1	0,2	0,1	0,2	0,2	..
Hükümet Kuruluşları	0,9	0,8	0,8	0,7	0,5	0,5	0,5	0,5	0,5	0,5	..
Ticari Bankalar	0,9	0,9	0,9	0,8	0,7	0,5	0,4	0,4	0,3	0,2	..
Tahvil	6,3	5,7	5,6	5,9	5,9	6,2	6,7	6,9	7,8	8,8	..

GSYH	646.895	772.367	831.691	871.123	950.351	934.855	861.879	862.744	851.490	784.087	..
------	---------	---------	---------	---------	---------	---------	---------	---------	---------	---------	----

(1) Geçici.

(2) 2009 yılında IMF tarafından tahsis edilen 959 milyon SDR'lik tutarı göstermektedir.

İÇ BORÇ STOKU

Milyon ₺	2008	2009	2010	2011	2012	2013	2014	2015	2016	2017	2018	2019 Tem
TOPLAM İÇ BORÇ STOKU	274.827	330.005	352.841	368.778	386.542	403.007	414.649	440.124	468.644	535.448	586.142	680.797
NAKİT	248.691	313.232	350.379	366.355	384.672	401.754	414.000	440.077	468.598	535.402	586.097	657.738
TAHVİL	234.713	299.196	340.854	366.355	380.988	401.754	414.000	440.077	467.574	534.428	580.601	647.174
BONO	13.978	14.036	9.525	0	3.684	0	0	0	1.025	974	5.495	10.564
NAKİT DIŞI	26.136	16.772	2.463	2.424	1.870	1.253	648	48	46	46	45	23.059
TAHVİL	26.136	16.772	2.463	2.424	1.870	1.253	648	48	46	46	45	23.059

ULUSLARARASI PARA FONU'NDAN SAĞLANAN NET FİNANSMAN (1)

Milyon SDR	1994	1995	1996	1997	1998	1999	2000	2001	2002	2003	2004	2005	2006	2007	2008	2009	2010	2011	2012	2013
I. Kullanım	236	225	0	0	0	583	2.622	8.895	9.929	1.191	794	1.666	1.999	749	2.248	0	0	0	0	0
II. Borç Servisi	3	16	20	41	183	219	105	1.207	5.544	1.863	3.805	5.910	5.635	3.741	1.502	582	1.508	1.826	1.328	565
Anapara	0	0	0	20	165	210	66	868	4.916	1.224	3.158	5.267	5.092	3.373	1.244	458	1.423	1.780	1.312	562
Faiz	3	16	20	21	18	8	40	339	628	639	647	644	543	368	258	124	85	46	16	3
III. Net Kullanım (-II)	233	209	-20	-41	-183	365	2.517	7.688	4.385	-672	-3.011	-4.245	-3.637	-2.992	746	-582	-1.508	-1.826	-1.328	-565
IV. Faiz Hariç Net Kullanım	236	225	0	-20	-165	373	2.556	8.028	5.013	-33	-2.364	-3.601	-3.094	-2.624	1.004	-458	-1.423	-1.780	-1.312	-562
V. IMF Borç Stoku (dönem sonu)	236	461	461	440	276	649	3.205	11.233	16.246	16.213	13.848	10.247	7.154	4.530	5.534	5.076	3.654	1.874	562	0

Milyon ABD Doları (2)	1994	1995	1996	1997	1998	1999	2000	2001	2002	2003	2004	2005	2006	2007	2008	2009	2010	2011	2012	2013
I. Kullanım	344	334	0	0	0	800	3.416	11.179	13.499	1.770	1.233	2.380	3.007	1.184	3.463	0	0	0	0	0
II. Borç Servisi	4	24	29	56	258	300	137	1.517	7.537	2.768	5.909	8.447	8.478	5.912	2.314	913	2.322	2.804	2.039	870
Anapara	0	0	0	27	232	288	86	1.090	6.684	1.819	4.905	7.527	7.661	5.331	1.916	718	2.191	2.733	2.016	866
Faiz	4	24	29	28	26	11	52	426	853	949	1.005	920	817	581	398	195	131	71	23	4
III. Net Kullanım (-II)	340	311	-29	-56	-258	501	3.279	9.662	5.962	-998	-4.677	-6.067	-5.471	-4.727	1.149	-913	-2.322	-2.804	-2.039	-870
IV. Faiz Hariç Net Kullanım	344	334	0	-27	-232	512	3.331	10.088	6.815	-49	-3.672	-5.147	-4.664	-4.146	1.547	-718	-2.191	-2.733	-2.016	-866
V. IMF Borç Stoku (dönem sonu)	344	685	662	594	388	891	4.176	14.117	22.086	24.092	21.507	14.646	10.762	7.158	8.524	7.958	5.627	2.877	864	0

(1) Hazine ve Maliye Bakanlığı ve TCMB toplamını içermektedir. Hazine ve Maliye Bakanlığı en son 2008 yılında kaynak kullanmış olup, borç geri ödemelerini 2005 yılında tamamlamıştır. TCMB ise en son 2001 yılında kaynak kullanmış olup, borç geri ödemelerini 2005 yılında tamamlamıştır.

(2) Veriler yıl sonu \$/SDR kurlarıyla hesaplanmıştır. Tüm \$/SDR kurları IMF'nin web sayfasından (www.imf.org) alınmıştır.

TÜRKİYE BRÜT DIŞ BORÇ STOKU

Milyon ABD Doları	2005	2006	2007	2008	2009	2010	2011	2012	2013	2014	2015	2016	2017	2018	2019 Ç1	
KAMU SEKTÖRÜ	KISA VADELİ STOK	2.133	1.750	2.163	3.248	3.598	4.290	8.564	13.324	20.596	21.447	18.064	19.720	22.111	22.483	24.443
	UZUN VADELİ STOK	68.278	69.837	71.362	75.086	79.915	84.819	87.266	92.983	98.340	99.821	98.574	103.654	114.466	118.077	123.903
	TOPLAM DIŞ BORÇ STOKU (I)	70.411	71.587	73.525	78.334	83.513	89.109	95.830	106.307	118.936	121.268	116.638	123.374	136.577	140.560	148.346
TCMB	KISA VADELİ STOK	2.763	2.563	2.282	1.874	1.764	1.553	1.239	1.036	833	342	176	399	1.753	5.914	5.898
	UZUN VADELİ STOK	12.662	13.115	13.519	12.192	11.398	10.012	8.095	6.052	4.401	2.142	1.151	711	8	8	8
	TOPLAM DIŞ BORÇ STOKU (II)	15.425	15.678	15.801	14.066	13.162	11.565	9.334	7.088	5.234	2.484	1.327	1.110	1.761	5.922	5.906
ÖZEL SEKTÖR	KISA VADELİ STOK	34.018	38.539	38.697	47.390	43.615	71.398	73.313	88.079	111.844	113.349	87.130	81.490	95.835	88.194	89.029
	UZUN VADELİ STOK ⁽¹⁾	50.927	82.204	121.909	141.089	128.587	119.782	127.054	140.933	156.913	168.890	195.409	204.035	221.217	210.138	210.141
	TOPLAM DIŞ BORÇ STOKU (III)	84.945	120.743	160.606	188.479	172.202	191.180	200.367	229.012	268.757	282.239	282.539	285.525	317.052	298.332	299.170
TÜRKİYE BRÜT DIŞ BORÇ STOKU (I+II+III)	170.781	208.007	249.933	280.879	268.878	291.854	305.531	342.406	392.927	405.991	400.504	410.009	455.391	444.815	453.423	
TÜRKİYE BRÜT DIŞ BORÇ STOKU / GSYH (%) ⁽²⁾	34,2	38,0	36,9	36,2	41,6	37,8	36,7	39,3	41,3	43,4	46,5	47,5	53,5	56,7	60,6	

(1) 01.10.2001 tarihinden itibaren TCMB tarafından izlenmektedir.

(2) Çeyreklik dönemlere ilişkin oranlar, son dört çeyrekteki dolar cinsinden GSYH verileri kullanılarak hesaplanmıştır.

Kaynak : HMB, TCMB, TÜİK

TÜRKİYE BRÜT DIŞ BORÇ STOKU - ALACAKLI DAĞILIMI

Milyon ABD Doları	2015				2016				2017				2018				2019		
	Ç1	Ç2	Ç3	Ç4	Ç1	Ç2	Ç3	Ç4	Ç1	Ç2	Ç3	Ç4	Ç1	Ç2	Ç3	Ç4	Ç1	Ç2	
KISA VADELİ BORÇLAR	131.330	128.953	121.791	105.370	109.530	110.307	106.135	101.609	107.964	114.838	116.285	119.699	124.041	121.929	118.333	116.591	119.370		
ÖZEL ALACAKLILAR	127.043	124.757	118.744	103.345	108.585	109.062	105.490	101.198	107.483	114.438	115.719	118.469	122.595	120.937	117.741	115.998	118.344		
PARASAL KURULUŞLAR	81.119	76.100	68.224	51.331	56.060	53.883	51.718	47.506	51.630	54.095	53.123	53.071	54.111	53.668	52.315	48.414	46.475		
PARASAL OLMAYAN KURULUŞLAR	45.924	48.657	50.520	52.014	52.525	55.179	53.772	53.692	55.853	60.343	62.596	65.398	68.484	67.269	65.426	67.584	71.869		
RESMİ ALACAKLILAR	318	313	208	164	172	162	108	240	296	271	419	1.119	1.309	841	416	494	949		
TAHVİL (1)	3.969	3.883	2.839	1.861	773	1.083	537	171	185	129	147	111	137	151	176	99	77		
UZUN VADELİ BORÇLAR	264.749	279.465	288.403	295.134	305.049	314.005	313.774	308.400	311.176	325.687	329.090	335.692	343.096	335.855	330.439	328.224	334.053		
ÖZEL ALACAKLILAR	125.044	136.528	145.073	150.945	156.931	160.235	160.706	155.432	153.358	154.453	154.266	157.473	160.176	159.405	157.504	155.304	152.877		
PARASAL KURULUŞLAR	114.318	125.248	134.055	139.631	144.936	148.162	147.771	142.999	141.713	142.201	141.544	144.588	147.614	146.807	145.093	142.963	140.300		
BANKACILIK DIŞI FİNANSMAN KURULUŞLARI	12.697	13.610	14.851	15.557	16.230	17.511	17.335	16.332	16.243	15.895	16.059	16.053	16.618	15.389	15.067	15.381	15.861		
ÖZEL YATIRIM VE KALKINMA BANKALARI	0	0	0	0	0	0	0	0	0	0	0	0	0	0	0	0	0		
YABANCI TİCARİ BANKALAR	74.484	83.371	90.449	93.713	97.472	98.996	98.506	94.712	93.822	94.034	92.652	94.036	94.308	95.787	94.017	91.010	88.824		
YERLİ TİCARİ BANKALARIN YURTDIŞI ŞUBELERİ VE DİĞER	27.137	28.266	28.754	30.361	31.234	31.655	31.930	31.955	31.647	32.272	32.833	34.499	36.688	35.630	36.009	36.571	35.615		
PARASAL OLMAYAN KURULUŞLAR	10.726	11.280	11.018	11.314	11.995	12.073	12.936	12.433	11.645	12.252	12.722	12.885	12.562	12.598	12.410	12.341	12.577		
RESMİ ALACAKLILAR	47.242	48.333	49.399	49.819	51.084	51.822	53.382	51.352	52.838	57.115	60.185	61.940	63.701	59.684	57.447	56.494	55.552		
HÜKÜMET KURULUŞLARI	11.075	11.276	11.580	12.032	12.521	13.112	13.418	13.123	13.526	13.953	14.622	15.853	16.735	16.323	16.198	16.381	16.092		
KAMU FİNANSMAN KURULUŞLARI	2.046	2.019	2.009	1.961	2.009	2.255	2.252	2.060	2.180	2.196	2.430	2.796	3.312	3.199	3.176	3.148	3.082		
MERKEZ BANKALARI	0	0	0	0	0	0	0	0	0	0	0	0	0	0	0	0	0		
MERKEZİ HÜKÜMETLER	97	92	93	81	84	75	76	64	64	62	64	57	58	49	48	41	40		
RESMİ KALKINMA BANKALARI	8.932	9.165	9.477	9.990	10.428	10.781	11.090	10.999	11.282	11.696	12.128	13.000	13.365	13.075	12.974	13.193	12.970		
ULUSLARARASI KURULUŞLAR	36.167	37.057	37.820	37.787	38.563	38.710	39.964	38.230	39.312	43.162	45.564	46.087	46.966	43.361	41.249	40.113	39.460		
IMF-JULUSLARARASI PARA FONU	1.328	1.345	1.347	1.330	1.349	1.338	1.341	1.289	1.304	1.334	1.355	1.365	1.395	1.349	1.339	1.334	1.331		
IMF SDR TAHSİSATI	1.328	1.345	1.347	1.330	1.349	1.338	1.341	1.289	1.304	1.334	1.355	1.365	1.395	1.349	1.339	1.334	1.331		
IBRD-JULUSLARARASI İMAR VE KALKINMA BANKASI	12.166	12.183	12.230	11.920	11.723	11.494	11.539	10.986	11.059	11.579	11.551	12.187	12.518	12.171	12.083	11.834	11.608		
DİĞER ULUSLARARASI KURULUŞLAR	22.673	23.529	24.242	24.536	25.490	25.878	27.084	25.955	26.949	30.248	32.658	32.535	33.053	29.841	27.826	26.945	26.521		
TAHVİL (1)	92.463	94.604	93.930	94.370	97.034	101.948	99.686	101.616	104.980	114.118	114.638	116.279	119.218	116.766	115.489	116.426	125.624		
TÜRKİYE BRÜT DIŞ BORÇ STOKU	396.079	408.418	410.194	400.504	414.579	424.312	419.909	410.009	419.140	440.525	445.375	455.391	467.137	457.784	448.772	444.815	453.423		

(1) İlık ihraç bilgilerine göre yurt dışına ihraç edilen senetlerin alacaklı sınıflaması "parasal kuruluşlar"dır.

TÜRKİYE BRÜT DIŞ BORÇ STOKU - BORÇLU DAĞILIMI

Milyon ABD Doları	2015				2016				2017				2018				2019		
	Ç1	Ç2	Ç3	Ç4	Ç1	Ç2	Ç3	Ç4	Ç1	Ç2	Ç3	Ç4	Ç1	Ç2	Ç3	Ç4	Ç1	Ç2	
KISA VADELİ BORÇLAR	131.330	128.953	121.791	105.370	109.530	110.307	106.135	101.609	107.964	114.838	116.285	119.699	124.041	121.929	118.333	116.591	119.370		
KAMU	21.445	20.346	18.915	18.064	21.207	20.087	20.763	19.720	21.134	22.161	22.135	22.111	24.038	24.090	21.376	22.483	24.443		
GENEL YÖNETİM	0	0	0	0	0	0	0	0	0	0	0	0	0	0	0	0	0		
Merkezi Yönetim	0	0	0	0	0	0	0	0	0	0	0	0	0	0	0	0	0		
Mahalli İdareler	0	0	0	0	0	0	0	0	0	0	0	0	0	0	0	0	0		
Fonlar	0	0	0	0	0	0	0	0	0	0	0	0	0	0	0	0	0		
FINANSAL KURULUŞLAR	21.445	20.346	18.915	18.064	21.207	20.087	20.550	19.479	20.887	21.978	21.947	22.027	24.038	24.090	21.376	22.483	24.443		
Bankalar	21.445	20.346	18.915	18.064	21.207	20.087	20.550	19.479	20.887	21.978	21.947	22.027	24.038	24.090	21.376	22.483	24.443		
Bankacılık Dışı	0	0	0	0	0	0	0	0	0	0	0	0	0	0	0	0	0		
FINANSAL OLMAYAN KURULUŞLAR	0	0	0	0	0	0	213	241	247	183	188	84	0	0	0	0	0		
Bankalar	0	0	0	0	0	0	213	241	247	183	188	84	0	0	0	0	0		
Bankacılık Dışı	0	0	0	0	0	0	0	0	0	0	0	0	0	0	0	0	0		
KİT'ler	0	0	0	0	0	0	213	241	247	183	188	84	0	0	0	0	0		
Diğer	0	0	0	0	0	0	0	0	0	0	0	0	0	0	0	0	0		
TCMB	290	270	208	176	173	157	131	399	1.382	1.390	1.298	1.753	1.437	1.826	6.706	5.914	5.898		
ÖZEL	109.595	108.337	102.668	87.130	88.150	90.063	85.241	81.490	85.448	91.287	92.852	95.835	98.566	96.013	90.251	88.194	89.029		
FINANSAL KURULUŞLAR	77.848	75.064	68.901	52.009	52.504	51.915	48.113	42.837	45.128	47.306	47.551	47.809	48.292	45.233	41.060	36.595	33.798		
Bankalar	75.814	73.201	66.657	49.958	50.333	49.395	45.996	41.249	43.703	45.207	45.339	45.168	45.675	42.975	39.325	34.627	32.668		
Bankacılık Dışı	2.034	1.863	2.244	2.051	2.171	2.520	2.117	1.588	1.425	2.099	2.212	2.641	2.617	2.258	1.735	1.968	1.130		
FINANSAL OLMAYAN KURULUŞLAR	31.747	33.273	33.767	35.121	35.646	38.148	37.128	38.653	40.320	43.981	45.301	48.026	50.274	50.780	49.191	51.599	55.231		
UZUN VADELİ BORÇLAR	264.749	279.465	288.403	295.134	305.049	314.005	313.774	308.400	311.176	325.687	329.090	335.692	343.096	335.855	330.439	328.224	334.053		
KAMU	95.311	98.869	99.765	98.574	100.941	104.819	104.466	103.654	106.765	113.353	113.852	114.466	116.942	115.181	115.887	118.077	123.903		
GENEL YÖNETİM	83.499	85.370	85.785	84.446	85.859	88.065	86.532	85.527	88.203	93.328	93.013	93.477	95.216	92.758	92.387	94.544	98.743		
Merkezi Yönetim	80.716	82.622	83.001	81.738	83.085	85.371	83.522	82.615	85.200	90.113	89.737	90.241	91.694	89.446	89.057	91.245	95.490		
Mahalli İdareler	2.782	2.748	2.763	2.707	2.775	2.694	3.009	2.912	3.003	3.214	3.276	3.236	3.522	3.311	3.330	3.299	3.253		
Fonlar	0	0	0	0	0	0	0	0	0	0	0	0	0	0	0	0	0		
FINANSAL KURULUŞLAR	10.887	12.613	13.092	13.271	14.235	15.920	17.012	17.161	17.474	18.839	19.546	19.604	20.260	20.940	21.995	22.064	23.577		
Kamu Bankaları	10.887	12.613	13.092	13.271	14.235	15.920	17.012	17.161	17.474	18.839	19.546	19.604	20.260	20.940	21.995	22.064	22.454		
Bankacılık Dışı	0	0	0	0	0	0	0	0	0	0	0	0	0	0	0	0	1.123		
FINANSAL OLMAYAN KURULUŞLAR	926	887	888	858	847	833	923	966	1.088	1.186	1.293	1.386	1.466	1.483	1.485	1.469	1.583		
KİT'ler	926	887	888	858	847	833	923	966	1.088	1.186	1.293	1.386	1.466	1.483	1.485	1.469	1.473		
Diğer	0	0	0	0	0	0	0	0	0	0	0	0	0	0	0	0	110		
TCMB	1.820	1.708	1.344	1.151	1.131	1.010	833	711	8	8	8	8	9	8	8	8	8		
ÖZEL	167.618	178.887	187.294	195.409	202.976	208.176	208.475	204.035	204.403	212.326	215.230	221.217	226.145	220.666	214.564	210.138	210.141		
FINANSAL KURULUŞLAR	87.196	94.903	101.231	105.320	107.940	109.682	107.683	106.207	105.979	110.913	110.969	114.236	116.330	112.906	106.973	102.684	102.778		
Bankalar	68.565	75.239	81.863	85.900	87.563	89.579	87.676	87.113	88.090	92.452	92.570	95.875	97.076	94.791	89.029	85.004	85.458		
Bankacılık Dışı	18.631	19.664	19.348	19.420	20.378	20.103	20.007	19.093	17.890	18.461	18.399	18.361	19.254	18.116	17.944	17.679	17.320		
FINANSAL OLMAYAN KURULUŞLAR	80.422	83.984	86.063	90.089	95.036	98.493	100.792	97.828	98.424	101.413	104.261	106.981	109.815	107.760	107.592	107.455	107.363		

DEVAMI →

TÜRKİYE BRÜT DIŞ BORÇ STOKU - BORÇLU DAĞILIMI

Milyon ABD Doları	2015				2016				2017				2018				2019		
	Ç1	Ç2	Ç3	Ç4	Ç1	Ç2	Ç3	Ç4	Ç1	Ç2	Ç3	Ç4	Ç1	Ç2	Ç3	Ç4	Ç1	Ç1	
TÜRKİYE BRÜT DIŞ BORÇ STOKU	396.079	408.418	410.194	400.504	414.579	424.312	419.909	410.009	419.140	440.525	445.375	455.391	467.137	457.784	448.772	444.815	453.423		
KAMU	116.756	119.215	118.680	116.688	122.148	124.906	125.229	123.374	127.899	135.514	135.987	136.577	140.980	139.271	137.243	140.560	148.346		
GENEL YÖNETİM	83.499	85.370	85.795	84.446	85.859	88.065	86.582	85.527	88.203	93.328	93.013	93.477	95.216	92.758	92.387	94.544	98.743		
Merkezi Yönetim	80.716	82.622	83.001	81.738	83.085	85.371	83.522	82.615	85.200	90.113	89.737	90.241	91.694	89.446	89.057	91.245	95.490		
Mahalli İdareler	2.782	2.748	2.783	2.707	2.775	2.694	3.009	2.912	3.003	3.214	3.276	3.236	3.522	3.311	3.330	3.299	3.253		
Fonlar	0	0	0	0	0	0	0	0	0	0	0	0	0	0	0	0	0		
FINANSAL KURULUŞLAR	32.332	32.959	32.007	31.335	35.442	36.007	37.562	36.640	38.361	40.817	41.493	41.631	44.298	45.030	43.371	44.547	48.020		
Bankalar	32.332	32.959	32.007	31.335	35.442	36.007	37.562	36.640	38.361	40.817	41.493	41.631	44.298	45.030	43.371	44.547	46.897		
Bankacılık Dışı	0	0	0	0	0	0	0	0	0	0	0	0	0	0	0	0	1.123		
FINANSAL OLMAYAN KURULUŞLAR	926	887	888	858	847	833	1.136	1.207	1.335	1.369	1.481	1.470	1.466	1.483	1.485	1.469	1.583		
KİT'ler	926	887	888	858	847	833	1.136	1.207	1.335	1.369	1.481	1.470	1.466	1.483	1.485	1.469	1.473		
Diğer	0	0	0	0	0	0	0	0	0	0	0	0	0	0	0	0	110		
TCMB	2.110	1.978	1.552	1.327	1.304	1.167	964	1.110	1.390	1.398	1.306	1.761	1.446	1.834	6.714	5.922	5.906		
ÖZEL	277.213	287.224	289.962	282.539	291.126	298.239	293.716	285.525	289.851	303.613	308.082	317.052	324.711	316.679	304.815	298.332	299.170		
FINANSAL KURULUŞLAR	165.044	169.967	170.132	157.329	160.444	161.597	155.796	149.044	151.107	158.219	158.520	162.045	164.622	158.139	148.033	139.279	136.576		
Bankalar	144.379	148.440	148.540	135.858	137.896	138.974	133.672	128.362	131.793	137.659	137.909	141.043	142.751	137.766	128.354	119.631	118.126		
Bankacılık Dışı	20.665	21.527	21.592	21.471	22.549	22.623	22.124	20.681	19.315	20.560	20.611	21.002	21.871	20.374	19.679	19.647	18.450		
FINANSAL OLMAYAN KURULUŞLAR	112.169	117.257	119.830	125.210	130.682	136.641	137.920	136.481	138.744	145.394	149.562	155.007	160.089	158.540	156.783	159.054	162.594		

YURT DIŞI PİYASALARDA İHRAÇ EDİLEN SENET STOKU

Milyon ABD Doları	2015				2016				2017				2018				2019		
	Ç1	Ç2	Ç3	Ç4	Ç1	Ç2	Ç3	Ç4	Ç1	Ç2	Ç3	Ç4	Ç1	Ç2	Ç3	Ç4	Ç1	Ç1	
KISA VADE	3.969	3.883	2.839	1.861	773	1.083	537	171	185	129	147	111	137	151	176	99	77		
KAMU SEKTÖRÜ	398	350	244	262	111	73	59	25	0	11	12	12	49	10	22	16	30		
ÖZEL SEKTÖR	3.571	3.533	2.595	1.599	662	1.010	478	146	185	118	135	99	88	141	154	83	47		
UZUN VADE	92.463	94.604	93.930	94.370	97.034	101.948	99.686	101.616	104.980	114.118	114.638	116.279	119.218	116.766	115.489	116.426	125.624		
KAMU SEKTÖRÜ	60.972	62.586	62.748	62.479	64.170	67.824	65.984	66.485	68.445	73.514	73.516	74.151	75.121	74.756	74.631	77.115	82.321		
ÖZEL SEKTÖR	31.491	32.018	31.183	31.891	32.865	34.124	33.721	35.130	36.534	40.605	41.122	42.128	44.097	42.010	40.857	39.311	43.304		
TOPLAM	96.432	98.487	96.769	96.231	97.807	103.031	100.223	101.787	105.165	114.247	114.785	116.390	119.355	116.917	115.665	116.525	125.701		
KAMU SEKTÖRÜ	61.370	62.936	62.992	62.741	64.281	67.897	66.023	66.510	68.445	73.525	73.528	74.163	75.170	74.766	74.653	77.131	82.351		
ÖZEL SEKTÖR	35.062	35.551	33.778	33.490	33.527	35.134	34.199	35.276	36.719	40.723	41.257	42.227	44.185	42.151	41.011	39.394	43.351		

TÜRKİYE BRÜT DIŞ BORÇ STOKU - DÖVİZ DAĞILIMI

KISA VADE

Milyon ABD Doları	2016				2017				2018				2019
	Ç1	Ç2	Ç3	Ç4	Ç1	Ç2	Ç3	Ç4	Ç1	Ç2	Ç3	Ç4	Ç1
TOPLAM	109.530	110.307	106.135	101.609	107.964	114.838	116.285	119.699	124.041	121.929	118.333	116.591	119.370
USD	53.038	53.292	51.895	50.738	52.700	56.188	57.746	60.795	62.421	61.715	60.055	58.302	60.165
EUR	35.887	35.934	33.376	33.176	35.073	37.019	38.006	37.756	38.831	38.102	36.924	34.625	35.272
JPY	162	207	234	219	222	189	229	256	294	381	271	288	285
SDR	0	0	0	0	0	0	0	0	0	0	0	0	0
TL	17.677	18.115	17.964	14.696	16.752	17.988	16.641	16.721	18.392	17.502	14.257	17.470	17.575
DİĞER	2.766	2.759	2.666	2.780	3.217	3.454	3.663	4.171	4.103	4.229	6.826	5.906	6.073

UZUN VADE

Milyon ABD Doları	2016				2017				2018				2019
	Ç1	Ç2	Ç3	Ç4	Ç1	Ç2	Ç3	Ç4	Ç1	Ç2	Ç3	Ç4	Ç1
TOPLAM	305.049	314.005	313.774	308.400	311.176	325.687	329.090	335.692	343.096	335.855	330.439	328.224	334.053
USD	180.174	186.349	184.740	189.386	192.220	199.587	199.508	201.338	206.323	205.763	203.688	199.809	207.126
EUR	100.940	102.361	104.781	98.060	97.856	104.543	107.794	111.213	113.660	108.705	107.898	108.173	107.085
JPY	8.818	9.797	9.789	8.401	8.710	8.503	8.398	8.826	9.266	8.834	8.534	8.666	8.541
SDR	1.379	1.368	1.372	1.322	1.342	1.372	1.396	1.408	1.439	1.391	1.380	1.372	1.370
TL	11.501	11.920	11.324	9.645	9.481	10.080	10.387	11.369	10.830	9.743	7.568	8.934	8.691
DİĞER	2.237	2.211	1.768	1.587	1.567	1.601	1.608	1.539	1.579	1.419	1.371	1.269	1.240

TOPLAM

Milyon ABD Doları	2016				2017				2018				2019
	Ç1	Ç2	Ç3	Ç4	Ç1	Ç2	Ç3	Ç4	Ç1	Ç2	Ç3	Ç4	Ç1
TOPLAM	414.579	424.312	419.909	410.009	419.140	440.525	445.375	455.391	467.137	457.784	448.772	444.815	453.423
USD	233.212	239.641	236.635	240.124	244.920	255.775	257.254	262.133	268.744	267.478	263.743	258.111	267.291
EUR	136.827	138.295	138.157	131.236	132.929	141.562	145.800	148.969	152.491	146.807	144.822	142.798	142.357
JPY	8.980	10.004	10.023	8.620	8.932	8.692	8.627	9.082	9.560	9.215	8.805	8.954	8.826
SDR	1.379	1.368	1.372	1.322	1.342	1.372	1.396	1.408	1.439	1.391	1.380	1.372	1.370
TL	29.178	30.035	29.288	24.341	26.233	28.068	27.028	28.090	29.222	27.245	21.825	26.404	26.266
DİĞER	5.003	4.970	4.434	4.367	4.784	5.055	5.271	5.710	5.682	5.648	8.197	7.175	7.313

HAZİNE GARANTİLİ DIŞ BORÇ STOKU (1)

BORÇLU KURULUŞ (Milyon ABD Doları)	2010	2011	2012	2013	2014	2015	2016	2017	2018	2019 Ç1
KAMU	4.393	5.205	6.372	7.300	7.740	8.317	9.305	10.826	10.634	11.656
GENEL YÖNETİM	1.326	1.222	1.164	1.114	939	1.089	987	976	864	850
MERKEZİ YÖNETİM	0	0	0	0	0	300	300	300	300	300
VAKIFLAR GENEL MÜDÜRLÜĞÜ	0	0	0	0	0	300	300	300	300	300
MAHALLİ İDARELER	1.280	1.206	1.161	1.113	938	789	687	676	564	549
ADANA BÜYÜKŞEHİR BELEDİYESİ	177	151	125	99	74	48	22	16	10	10
ANTALYA BÜYÜKŞEHİR BELEDİYESİ	79	77	78	82	71	60	55	58	51	50
ASAT - ANTALYA BELEDİYESİ SU VE KANALİZASYON İDARESİ	23	14	8	5	2	0	0	0	0	0
ASKİ - ADANA BELEDİYESİ SU KANALİZASYON İDARESİ	5	0	0	0	0	0	0	0	0	0
ASKİ - ANKARA SU VE KANALİZASYON İDARESİ	26	20	16	11	5	0	0	0	0	0
BANDIRMA BELEDİYESİ	2	0	0	0	0	0	0	0	0	0
BURSA BÜYÜKŞEHİR BELEDİYESİ	110	105	131	136	118	103	95	102	91	89
BUSKİ - BURSA SU VE KANALİZASYON İDARESİ	73	63	56	52	45	53	67	68	61	60
ÇEŞME VE ALAÇATI BELEDİYELER BİRLİĞİ	3	2	2	1	0	0	0	0	0	0
ESKİŞEHİR BÜYÜKŞEHİR BELEDİYESİ	150	147	138	129	113	99	88	84	71	71
FOÇA BELEDİYESİ	2	1	0	0	0	0	0	0	0	0
GASKİ - GAZİANTEP BÜYÜKŞEHİR BEL.SU VE KAN.İD.GN.MD.	2	1	1	0	0	0	0	0	0	0
İSTANBUL BÜYÜKŞEHİR BELEDİYESİ	181	167	154	138	116	96	65	44	20	19
İZMİR BÜYÜKŞEHİR BELEDİYESİ	129	140	142	146	125	108	98	105	94	90
KAYSERİ BÜYÜKŞEHİR BELEDİYESİ	101	87	78	70	51	37	26	20	9	9
KOCAELİ BÜYÜKŞEHİR BELEDİYESİ	12	6	0	0	0	0	0	0	0	0
MESKİ-MERSİN SU VE KANALİZASYON İDARESİ	72	65	60	56	44	34	28	26	19	18
SAMSUN BÜYÜKŞEHİR BELEDİYESİ	128	146	150	154	132	112	101	106	94	92
SASKİ - SAMSUN SU VE KANALİZASYON İDARESİ	0	0	4	15	27	27	32	36	34	33
ZONGULDAK BELEDİYESİ	6	13	18	18	15	12	11	11	10	9
FONLAR	47	17	3	0	0	0	0	0	0	0
T.SAVUNMA SANAYİ GELİŞTİRME VE DESTEKLEME FONU	47	17	3	0	0	0	0	0	0	0
FİNANSAL KURULUŞLAR	1.880	2.821	3.994	5.028	5.812	6.370	7.515	8.715	8.551	9.473
KAMU BANKALARI	1.880	2.821	3.994	5.028	5.812	6.370	7.515	8.715	8.551	9.473
İLLER BANKASI GENEL MÜDÜRLÜĞÜ	222	228	230	259	265	296	343	511	582	574
T.C. HALK BANKASI	834	1.014	1.286	1.438	1.400	1.340	1.452	1.660	1.411	1.346
T. İHRACAT KREDİ BANKASI A.Ş.	126	210	494	576	714	821	1.211	1.515	1.610	1.568
T. KALKINMA BANKASI A.Ş.	257	512	891	1.086	1.186	1.235	1.477	1.693	1.892	1.914
T. VAKIF BANK	401	721	827	1.348	1.449	1.626	1.711	1.743	1.476	1.404
T.C. ZİRAAT BANKASI	41	136	267	322	798	1.051	1.320	1.592	1.581	1.544
BANKACILIK DIŞI	0	0	0	0	0	0	0	0	0	1.123
TÜRKİYE VARLIK FONU	0	0	0	0	0	0	0	0	0	1.123
FİNANSAL OLMAYAN KURULUŞLAR	1.187	1.162	1.214	1.158	989	858	803	1.136	1.219	1.333
KİTLER	1.183	1.162	1.214	1.158	989	858	803	1.136	1.219	1.223
BOTAŞ - BORU HATLARI İLE PETROL TAŞIMA A.Ş.	50	116	247	303	352	377	356	624	713	718
EÜAŞ - ELEKTRİK ÜRETİM A.Ş.	435	351	275	203	117	44	10	0	0	0
TCDD - T.C. DEVLET DEMİRYOLLARI	1	0	0	0	0	0	0	0	0	0
TEDAŞ-TÜRKİYE ELEKTRİK DAĞITIM A.Ş.	363	399	436	436	365	308	275	287	250	238
TEİAŞ - TÜRKİYE ELEKTRİK İLETİM A.Ş.	335	296	255	217	156	130	161	225	256	267
KAMU İŞLETMELERİ	0	0	0	0	0	0	0	0	0	110
TÜRKSAT UYDU HABERLEŞME KABLO TV VE İŞLETME A.Ş.	0	0	0	0	0	0	0	0	0	110
DİĞER	4	0	0	0	0	0	0	0	0	0
İSTANBUL OLİMPİYAT OYUNLARI HAZIRLIK VE DÜZENLEME KURULU	4	0	0	0	0	0	0	0	0	0
ÖZEL	3.113	3.160	3.379	3.507	3.416	3.292	3.257	3.326	3.236	3.182
FİNANSAL KURULUŞLAR	3.017	3.121	3.367	3.506	3.416	3.291	3.256	3.326	3.236	3.182
BANKALAR	3.017	3.121	3.367	3.506	3.416	3.291	3.256	3.326	3.236	3.182
TSKB - T. SINAI KALKINMA BANKASI A.Ş.	3.017	3.121	3.367	3.506	3.416	3.291	3.256	3.326	3.236	3.182
FİNANSAL OLMAYAN KURULUŞLAR	96	38	12	1	0	0	0	0	0	0
THY - TÜRK HAVA YOLLARI A.O.	77	26	6	1	0	0	0	0	0	0
TÜPRAŞ - TÜRKİYE PETROL RAFİNERİLERİ A.Ş.	18	12	6	0	0	0	0	0	0	0
GENEL TOPLAM	7.506	8.364	9.751	10.807	11.157	11.608	12.561	14.152	13.871	14.838
Toplam Stok/GSYH (%)	1,0	1,0	1,1	1,1	1,2	1,3	1,5	1,7	1,8	

(1) Geçici.

HAZİNE GARANTİLERİNDEN YAPILAN ÜSTLENİMLER (1)

BORÇLU KURULUŞ (Milyon ABD Doları)	2010	2011	2012	2013	2014	2015	2016	2017	2018	2019 ⁽²⁾
GENEL TOPLAM	140	124	118	123	33	28	27	11	20	13
GARANTİLİ DIŞ BORÇ	62	47	41	32	32	28	27	11	20	13
KAMU	62	47	41	32	32	28	27	11	20	13
GENEL YÖNETİM	57	47	41	32	32	28	27	11	20	13
MAHALLİ İDARELER	57	47	41	32	32	28	27	11	20	13
ADANA BÜYÜKŞEHİR BELEDİYESİ	38	29	28	28	27	27	26	6	6	3
ASAT - ANTALYA BELEDİYESİ SU VE KANALİZASYON İDARESİ	9	9	6	3	3	0	0	0	0	0
BANDIRMA BELEDİYESİ	2	2	0	0	0	0	0	0	0	0
BURSA BÜYÜKŞEHİR BELEDİYESİ	0	0	0	0	0	0	0	0	5	5
KAYSERİ BÜYÜKŞEHİR BELEDİYESİ	0	0	0	0	0	0	0	4	8	1
KOCAELİ BÜYÜKŞEHİR BELEDİYESİ	7	7	6	0	0	0	0	0	0	0
MİLAS BELEDİYESİ	0	0	0	0	0	0	0	0	0	0
SAMSUN BÜYÜKŞEHİR BELEDİYESİ	0	0	0	0	0	0	0	0	0	3
ZONGULDAK BELEDİYESİ	0	0	0	1	1	1	1	1	1	1
FİNANSAL OLMAYAN KURULUŞLAR	6	1	0	0	0	0	0	0	0	0
KİT'ler	1	1	0	0	0	0	0	0	0	0
EÜAŞ - ELEKTRİK ÜRETİM A.Ş.	0	0	0	0	0	0	0	0	0	0
TCDD - T.C. DEVLET DEMİRYOLLARI	1	1	0	0	0	0	0	0	0	0
TEİAŞ - TÜRKİYE ELEKTRİK İLETİM A.Ş.	0	0	0	0	0	0	0	0	0	0
DİĞER	4	0	0	0	0	0	0	0	0	0
İSTANBUL OLİMPİYAT OYUNLARI HAZ. VE DÜZENLEME KURULU	4	0	0	0	0	0	0	0	0	0
YİD ÜRÜN SATIŞ GARANTİLERİ	78	77	77	91	2	0	0	0	0	0
KAMU	78	77	77	91	2	0	0	0	0	0
GENEL YÖNETİM	78	77	77	91	2	0	0	0	0	0
MAHALLİ İDARELER	78	77	77	91	2	0	0	0	0	0
KOCAELİ BÜYÜKŞEHİR BELEDİYESİ	78	77	77	91	2	0	0	0	0	0
Üstlenim/GSYH (%)	0,02	0,01	0,01	0,01	0,00	0,00	0,00	0,00	0,00	0,00

(1) Geçici.

(2) 31.07.2019 tarihi itibarıyla.

HAZİNE ALACAK STOKU (1) (2)

BORÇLU KURULUŞ (Milyon ₺)	VADESİ GEÇMİŞ ALACAKLAR	VADESİ GELMEMİŞ ALACAKLAR			TOPLAM
		ANAPARA	DİĞER	TOPLAM	
GENEL TOPLAM	1.426	14.064	2.729	16.792	18.218
KAMU	1.426	13.889	2.729	16.617	18.043
GENEL YÖNETİM	189	10.094	2.729	12.822	13.011
SOSYAL GÜVENLİK KURULUŞLARI	0	8	0	8	8
SOSYAL GÜVENLİK KURUMU	0	8	0	8	8
MERKEZİ YÖNETİM	0	1.530	0	1.530	1.530
MÜFLİS TÜRKİYE İMAR BANKASI T.A.Ş. İFLAS MASASI	0	995	0	995	995
ÖZELLEŞTİRME İDARESİ BAŞKANLIĞI	0	535	0	535	535
MAHALLİ İDARELER	189	8.555	2.729	11.284	11.473
ADANA BÜYÜKŞEHİR BELEDİYESİ	156	989	79	1.067	1.224
ANKARA BÜYÜKŞEHİR BELEDİYESİ	0	350	0	350	350
ANTALYA BÜYÜKŞEHİR BELEDİYESİ	0	204	0	204	204
ASAT - ANTALYA SU VE ATIKSU İDARESİ GENEL MÜDÜRLÜĞÜ	0	14	0	14	14
ASKİ - ADANA BÜYÜKŞEHİR BELEDİYESİ SU VE KANALİZASYON İDARESİ	0	121	0	121	121
ASKİ - ANKARA SU VE KANALİZASYON İDARESİ	0	193	26	219	219
ASKİ - AYDIN BÜYÜKŞEHİR BELEDİYESİ SU VE KANALİZASYON İDARESİ	0	105	51	155	155
BATMAN BELEDİYESİ	0	101	0	101	101
BURSA BÜYÜKŞEHİR BELEDİYESİ	0	358	0	358	358
BUSKİ - BURSA SU VE KANALİZASYON İDARESİ	0	137	0	137	137
DENİZLİ BÜYÜKŞEHİR BELEDİYESİ	0	26	0	26	26
DIYARBAKIR SU VE KANALİZASYON İDARESİ GENEL MÜDÜRLÜĞÜ	12	113	0	113	126
EGO GENEL MÜDÜRLÜĞÜ (ANKARA)	0	111	125	236	236
ERZURUM SU VE KANALİZASYON İDARESİ	0	6	0	6	6
ESKİŞEHİR SU VE KANALİZASYON İDARESİ	0	17	0	17	17
GASKİ - GAZİANTEP BÜYÜKŞEHİR BEL.SU VE KAN. İD.GN.MD.	0	262	142	404	404
GAZİANTEP BÜYÜKŞEHİR BELEDİYESİ	0	17	0	17	17
İSKİ - İSTANBUL SU VE KANALİZASYON İDARESİ	0	21	0	21	21
İZMİR BÜYÜKŞEHİR BELEDİYESİ	0	14	0	14	14
İZSU - İZMİR SU VE KANALİZASYON İDARESİ	0	26	0	26	26
KAYSERİ BÜYÜKŞEHİR BELEDİYESİ	0	32	0	32	32
KAYSERİ SU VE KANALİZASYON İDARESİ	0	91	0	91	91
KOCAELİ BÜYÜKŞEHİR BELEDİYESİ	0	4.078	1.912	5.990	5.990
KOSKİ-KONYA BÜYÜKŞEHİR BELEDİYESİ SU VE KANALİZASYON İDARESİ	0	24	0	24	24
MASKİ-MALATYA SU VE KANALİZASYON İDARESİ	0	87	0	87	87
MERSİN BÜYÜKŞEHİR BELEDİYESİ	0	1	0	1	1
MESKİ - MERSİN SU VE KANALİZASYON İDARESİ	0	53	0	53	53
MUĞLA SU VE KANALİZASYON İDARESİ	0	413	230	643	643
SAKARYA BÜYÜKŞEHİR BELEDİYESİ	16	285	124	409	424
SAMSUN BÜYÜKŞEHİR BELEDİYESİ	5	50	0	50	55
SASKİ - SAMSUN SU VE KANALİZASYON İDARESİ	0	60	0	60	60
SİİRT BELEDİYESİ	0	25	0	25	25
SİVAS BELEDİYESİ	0	84	0	84	84
YOZGAT BELEDİYESİ	0	28	39	67	67
ZONGULDAK BELEDİYESİ	0	62	0	62	62
FİNANSAL OLMAYAN KURULUŞLAR	1.237	2.180	0	2.180	3.417
KİTLER	1.237	2.147	0	2.147	3.384
BOTAŞ - BORU HATLARI İLE PETROL TAŞIMA A.Ş.	0	6	0	6	6
EÜAŞ-ELEKTRİK ÜRETİM A.Ş.	0	118	0	118	118
TCDD - TC DEVLET DEMİRYOLLARI	1.237	1.305	0	1.305	2.542
TEİAŞ-TÜRKİYE ELEKTRİK İLETİM A.Ş.	0	718	0	718	718
KAMU İŞLETMELERİ	0	33	0	33	33
İGDAŞ-İSTANBUL GAZ DAĞITIM SANAYİ VE TİCARET A.Ş.	0	33	0	33	33
FİNANSAL KURULUŞLAR	0	1.615	0	1.615	1.615
KAMU BANKALARI	0	1.615	0	1.615	1.615
T. HALK BANKASI	0	307	0	307	307
T. KALKINMA BANKASI AŞ	0	1.299	0	1.299	1.299
T. VAKIFLAR BANKASI T.A.O.	0	9	0	9	9
ÖZEL	0	175	0	175	175
FİNANSAL KURULUŞLAR	0	175	0	175	175
BANKALAR	0	175	0	175	175
TSKB - T. SİNAİ KALKINMA BANKASI AŞ	0	175	0	175	175

(1) Geçici (4749 sayılı Kanun kapsamındaki Hazine Alacaklarını kapsamaktadır.)

(2) 31.07.2019 itibarıyla.

VADESİ GEÇMİŞ ALACAK STOKU (1)

BORÇLU KURULUŞ (Milyon ₺)	2010	2011	2012	2013	2014	2015	2016	2017	2018	2019 Tem
GENEL TOPLAM	8.289	8.606	7.864	5.012	360	3.935	3.830	3.876	1.177	1.426
KAMU	8.289	8.606	7.864	5.012	360	3.935	3.830	3.876	1.177	1.426
GENEL YÖNETİM	7.857	7.976	7.560	4.919	115	3.511	3.186	3.051	113	189
MERKEZİ YÖNETİM	67	73	80	86	93	100	0	0	0	0
İSTANBUL ÜNİVERSİTESİ REKTÖRLÜĞÜ	0	0	0	0	0	0	0	0	0	0
TSE - TÜRK STANDARTLAR ENSTİTÜSÜ	67	73	80	86	93	100	0	0	0	0
MAHALLİ İDARELER	7.790	7.903	7.480	4.832	22	3.411	3.186	3.051	113	189
ADANA BÜYÜKŞEHİR BELEDİYESİ	52	40	116	167	20	352	9	24	89	156
ALANYA BELEDİYESİ	0	0	0	0	0	0	0	0	0	0
ANKARA BÜYÜKŞEHİR BELEDİYESİ	2.403	2.416	2.230	113	0	0	0	0	0	0
ASKI - ADANA BŞB SU VE KANALİZASYON İDARESİ	0	0	0	0	0	0	0	0	0	0
ASKI - ANKARA SU VE KANALİZASYON İDARESİ	295	310	0	0	0	0	0	0	0	0
BANDIRMA BELEDİYESİ	58	71	81	89	0	0	0	0	0	0
BATMAN BELEDİYESİ	0	1	0	0	0	0	0	0	0	0
DALAMAN BELEDİYESİ	20	0	0	1	0	0	0	0	0	0
DİDİM BELEDİYESİ	135	12	153	162	0	0	0	0	0	0
DİYARBAKIR SU VE KANALİZASYON İDARESİ GENEL MÜDÜRLÜĞÜ	0	0	0	0	0	0	0	0	11	12
EGO GENEL MÜDÜRLÜĞÜ (ANKARA)	1.680	1.768	1.176	259	0	15	1	1	1	0
FOÇA BELEDİYESİ	0	0	0	0	0	0	0	0	0	0
GASKİ - GAZİANTEP BÜYÜKŞEHİR BEL.SU VE KAN. İD.GN.MD.	0	0	0	0	0	0	0	0	0	0
GAZİANTEP BÜYÜKŞEHİR BELEDİYESİ	0	0	0	0	0	0	0	0	0	0
İSKENDERUN BELEDİYESİ	38	3	36	32	0	0	0	0	0	0
İZMİR BÜYÜKŞEHİR BELEDİYESİ	0	0	0	0	0	0	0	0	0	0
İZSU - İZMİR SU VE KANALİZASYON İDARESİ	0	0	0	0	0	0	0	0	0	0
KOCAELİ BÜYÜKŞEHİR BELEDİYESİ	1.694	1.942	2.188	2.481	0	2.915	3.047	3.026	0	0
MARIÇ-MARMARIS-İÇMELER-ARMUTALAN BELEDİYE BİRLİĞİ	1.243	1.301	1.356	1.411	0	0	0	0	0	0
MİLAS BELEDİYESİ	25	1	2	5	0	0	0	0	0	0
SAKARYA BÜYÜKŞEHİR BELEDİYESİ	103	9	112	111	1	127	128	0	11	16
SAMSUN BÜYÜKŞEHİR BELEDİYESİ	0	0	0	0	0	0	0	0	0	5
SIİRT BELEDİYESİ	1	0	0	0	0	0	0	0	0	0
ŞANLIURFA BELEDİYESİ	27	29	30	0	0	0	0	0	0	0
YOZGAT BELEDİYESİ	0	0	0	0	0	0	0	0	0	0
FONLAR	0	0	0	0	0	0	0	0	0	0
KAMU ORTAKLIĞI FONU ⁽²⁾	0	0	0	0	0	0	0	0	0	0
TMSF-TASARRUF MEVDUATI SİGORTA FONU	0	0	0	0	0	0	0	0	0	0
FİNANSAL OLMAYAN KURULUŞLAR	433	630	304	93	245	425	644	825	1.064	1.237
KİTLER	433	630	304	93	245	425	644	825	1.064	1.237
EÜAŞ-ELEKTRİK ÜRETİM A.Ş.	0	0	0	0	0	0	0	0	0	0
TCDD - TC DEVLET DEMİRYOLLARI	433	630	304	93	245	425	644	825	1.064	1.237
TDÇİ - TÜRKİYE DEMİR VE ÇELİK İŞLETMELERİ	0	0	0	0	0	0	0	0	0	0
KAMU İŞLETMELERİ	0	0	0	0	0	0	0	0	0	0
İZGAZ - İZMİR GAZ DAĞITIM SANAYİ VE TİCARET A.Ş.	0	0	0	0	0	0	0	0	0	0
ÖZEL	0	0	0	0	0	0	0	0	0	0
FİNANSAL OLMAYAN KURULUŞLAR	0	0	0	0	0	0	0	0	0	0
VAKIFLAR	0	0	0	0	0	0	0	0	0	0
Genel Toplam / GSYH (%)	0,7	0,6	0,5	0,3	0,0	0,2	0,1	0,1	0,0	

(1) Geçici (4749 sayılı Kanun kapsamındaki Hazine Alacaklarını kapsamaktadır.)

(2) Kamu Ortaklığı Fonuna ilişkin alacaklar 2007 Yılı Bütçe Kanununun 29 uncu maddesi uyarınca terkin edilmiştir.

HAZİNE ALACAKLARINDAN GERÇEKLEŞEN TAHSİLAT (1)

BORÇLU KURULUŞ (Milyon ₺)	2010	2011	2012	2013	2014	2015	2016	2017	2018	2019 Tem
GENEL TOPLAM	2.641,1	3.809,1	2.606,4	2.446,2	2.492,6	1.222,1	1.667,1	2.255,9	1.615,5	900,9
KAMU	2.517,0	3.701,2	2.547,4	2.282,2	2.374,3	1.093,5	1.577,2	2.153,4	1.485,1	847,5
GENEL YÖNETİM	506,2	629,4	855,1	1.428,1	908,5	273,7	889,0	1.629,6	1.085,2	602,6
SOSYAL GÜVENLİK KURULUŞLARI	0,7	1,5	1,5	0,9	1,1	1,2	1,4	1,8	2,4	1,5
SOSYAL GÜVENLİK KURUMU	0,5	1,5	0,9	1,1	1,2	1,4	1,8	1,8	2,4	1,5
SSK-SOSYAL SİGORTALAR KURUMU	0,0	0,0	0,0	0,0	0,0	0,0	0,0	0,0	0,0	0,0
MERKEZİ YÖNETİM	52,6	71,6	74,9	71,0	80,5	88,3	101,4	119,4	166,0	98,5
ENERJİ PİYASASI DÜZENLEME KURUMU	0,0	0,0	0,0	0,0	0,0	0,0	0,0	0,0	0,0	0,0
MTA-MADEN TETKİK VE ARAMA GENEL MÜDÜRLÜĞÜ	0,0	0,0	0,0	0,0	0,0	0,0	0,0	0,0	0,0	0,0
MÜFLİS TÜRKİYE İMAR BANKASI T.A.S. İFLAS MASASI	0,0	0,0	4,5	0,0	0,0	0,8	1,0	1,5	3,4	0,0
ÖZELLEŞTİRME İDARESİ BAŞKANLIĞI	49,5	64,6	63,1	63,4	72,1	78,2	89,7	111,7	154,2	93,7
SÜLEYMAN DEMİREL ÜNİVERSİTESİ	0,0	0,0	0,0	0,0	0,0	0,0	0,0	0,0	0,0	0,0
TSE - TÜRK STANDARTLAR ENSTİTÜSÜ	0,0	0,0	0,0	0,0	0,0	0,0	0,0	0,0	0,0	0,0
TÜBİTAK - MARMARA ARAŞTIRMA ENSTİTÜSÜ	1,0	1,1	1,2	1,3	1,5	1,7	2,0	0,0	0,0	0,0
TÜBİTAK - ULUSAL METROLOJİ ENSTİTÜSÜ	1,4	1,5	1,7	1,7	2,0	2,3	2,8	0,0	0,0	0,0
TÜRK PATENT ENSTİTÜSÜ	0,5	0,5	0,6	0,6	0,7	0,8	0,9	0,0	0,0	0,0
TÜRKİYE ATOM ENERJİSİ KURUMU	0,2	3,9	3,7	4,0	4,3	4,6	5,1	6,2	8,5	4,8
MAHALLİ İDARELER	452,8	557,4	778,8	1.356,1	826,9	184,2	786,2	1.508,5	916,7	502,6
ADANA BÜYÜKŞEHİR BELEDİYESİ	30,1	41,7	56,0	56,4	55,0	2,3	83,2	126,5	61,2	31,0
ALANYA BELEDİYESİ	2,0	1,6	4,5	5,0	1,9	0,0	0,0	0,0	0,0	0,0
ANKARA BÜYÜKŞEHİR BELEDİYESİ	95,5	71,1	256,1	297,1	135,5	6,8	137,3	561,7	297,9	33,2
ANTALYA BÜYÜKŞEHİR BELEDİYESİ	5,7	4,6	4,2	2,2	2,4	2,6	2,8	17,8	23,7	13,8
ASAT - ANTALYA SU VE ATIKSU İDARESİ GENEL MÜDÜRLÜĞÜ	14,1	15,5	16,3	8,7	19,3	6,4	1,2	1,5	2,0	1,2
ASKİ - ADANA BŞB SU VE KANALİZASYON İDARESİ	5,6	6,7	6,3	7,4	7,6	8,1	8,9	10,7	14,1	8,0
ASKİ - ANKARA SU VE KANALİZASYON İDARESİ	20,1	20,2	29,3	52,2	45,5	28,6	31,4	59,0	61,3	31,4
ASKİ - AYDIN BŞB SU VE KANALİZASYON İDARESİ	0,0	0,0	0,0	0,0	12,1	0,0	9,5	36,8	19,1	8,4
BAFRA BELEDİYESİ	0,0	0,0	0,3	0,5	0,2	0,0	0,0	0,0	0,0	0,0
BALIKESİR SU VE KANALİZASYON İDARESİ	0,0	0,0	0,0	0,0	13,8	2,2	29,9	32,9	0,0	0,0
BANDIRMA BELEDİYESİ	3,1	3,6	5,2	6,2	2,7	0,0	0,0	0,0	0,0	0,0
BATMAN BELEDİYESİ	1,2	2,5	2,5	3,2	5,6	5,7	6,3	7,6	10,4	5,8
BURSA BÜYÜKŞEHİR BELEDİYESİ	30,9	36,5	28,4	25,0	27,3	28,9	31,3	38,7	52,7	52,5
BUSKİ - BURSA SU VE KANALİZASYON İDARESİ	0,7	0,2	0,2	0,2	0,3	3,5	7,3	9,8	14,9	8,6
DALAMAN BELEDİYESİ	0,5	1,8	2,5	1,5	0,7	0,0	0,0	0,0	0,0	0,0
DENİZLİ BÜYÜKŞEHİR BELEDİYESİ	1,1	1,4	1,3	1,5	1,6	1,6	1,8	2,2	2,9	1,6
DİDİM BELEDİYESİ	0,3	0,1	0,6	0,8	0,4	0,0	0,0	0,0	0,0	0,0
DIYARBAKIR SU VE KANALİZASYON İDARESİ GENEL MÜDÜRLÜĞÜ	5,6	8,0	8,7	9,9	10,6	11,3	12,8	15,6	9,7	12,0
EGO GENEL MÜDÜRLÜĞÜ (ANKARA)	0,0	0,0	0,0	630,1	125,3	9,8	156,8	0,9	1,1	105,1
ERZURUM SU VE KANALİZASYON İDARESİ	2,7	1,5	1,6	1,6	1,8	2,3	2,4	2,9	4,2	2,2
ESHOT GENEL MÜDÜRLÜĞÜ (İZMİR)	0,0	0,0	0,0	0,0	0,0	0,0	0,0	0,0	0,0	0,0
ESKİŞEHİR SU VE KANALİZASYON İDARESİ	1,3	0,9	0,9	1,0	1,1	1,2	1,3	1,6	2,1	1,2
FETHİYE BELEDİYESİ	0,5	2,2	2,1	2,4	0,0	0,0	0,0	0,0	0,0	0,0
FOÇA BELEDİYESİ	0,0	0,0	0,0	0,0	0,0	0,0	0,0	0,0	0,0	0,0
GAŞKI - GAZİANTEP BÜYÜKŞEHİR BEL.SU VE KAN. İD.GN.MD.	0,0	0,0	0,0	0,0	32,7	0,0	0,4	26,5	42,9	23,1
GAZİANTEP BÜYÜKŞEHİR BELEDİYESİ	17,4	1,5	23,1	39,7	1,3	1,3	1,5	1,8	2,5	1,4
HATAY SU VE KANALİZASYON İDARESİ	0,0	0,0	0,0	0,0	16,2	0,0	0,3	90,6	7,1	0,0
İSKENDERUN BELEDİYESİ	2,0	2,2	5,8	6,0	3,2	0,0	0,0	0,0	0,0	0,0
İSKİ - İSTANBUL SU VE KANALİZASYON İDARESİ	7,7	9,3	8,7	9,9	10,4	10,9	12,1	12,1	4,9	2,8
İZMİR BÜYÜKŞEHİR BELEDİYESİ	95,7	217,8	167,7	1,1	1,1	1,2	1,4	1,1	1,5	0,9
İZSU - İZMİR SU VE KANALİZASYON İDARESİ	0,0	0,0	0,0	0,0	0,2	0,5	0,8	1,0	1,5	0,8
KAYSERİ BÜYÜKŞEHİR BELEDİYESİ	0,3	1,5	1,6	1,4	1,6	0,0	0,0	0,0	16,4	21,0
KAYSERİ SU VE KANALİZASYON İDARESİ	6,9	8,1	6,4	6,2	6,3	6,7	7,4	9,0	11,7	6,7
KOCAELİ BÜYÜKŞEHİR BELEDİYESİ	71,7	57,3	87,7	95,4	164,0	0,1	105,5	276,4	145,5	76,2
KONYA BÜYÜKŞEHİR BELEDİYESİ	1,1	1,3	1,2	1,4	1,5	1,5	1,5	0,0	0,0	0,0
KOSKİ-KONYA BŞB SU VE KANALİZASYON İDARESİ	1,3	1,4	1,5	1,5	1,7	2,0	2,8	3,3	3,0	1,6
MASKİ-MALATYA SU VE KANALİZASYON İDARESİ	0,9	2,5	3,7	4,4	4,5	4,7	5,2	6,4	8,4	4,8
MARIÇ-MARMARIS-İÇMELER-ARMUTALAN BELEDİYE BİRLİĞİ	1,1	0,6	2,3	2,8	1,1	0,0	0,0	0,0	0,0	0,0
MENEMEN BELEDİYESİ	0,4	0,4	0,0	0,0	0,0	0,0	0,0	0,0	0,0	0,0
MERSİN BÜYÜKŞEHİR BELEDİYESİ	0,1	0,1	0,1	0,1	0,1	0,1	0,0	0,2	0,2	0,1
MESKİ - MERSİN SU VE KANALİZASYON İDARESİ	0,0	0,0	0,0	0,0	12,1	12,5	13,2	16,0	22,9	13,3
MİLAS BELEDİYESİ	0,4	1,7	2,4	1,8	0,6	0,0	0,0	0,0	0,0	0,0
MUĞLA SU VE KANALİZASYON İDARESİ	0,0	0,0	0,0	0,0	41,6	8,7	36,8	63,7	28,4	14,1
SAKARYA BÜYÜKŞEHİR BELEDİYESİ	9,8	9,9	16,4	18,4	17,3	0,0	16,2	21,0	17,1	7,2
SAMSUN BÜYÜKŞEHİR BELEDİYESİ	0,2	0,6	1,0	1,8	1,4	1,9	2,1	2,6	3,4	0,1
SAŞKI - SAMSUN SU VE KANALİZASYON İDARESİ	0,1	0,1	0,3	0,3	25,1	1,7	44,6	37,9	4,6	2,6
ŞİRT BELEDİYESİ	0,7	2,1	1,5	1,4	2,1	1,9	2,1	2,5	3,5	1,9
SİVAS BELEDİYESİ	1,7	2,5	2,5	4,4	4,8	5,0	5,4	6,6	9,0	5,0
ŞANLIURFA BELEDİYESİ	3,1	6,3	7,9	34,4	0,0	0,0	0,0	0,0	0,0	0,0
TARSUS BELEDİYESİ	8,8	10,2	10,0	10,7	4,7	0,0	0,0	0,0	0,0	0,0
YOZGAT BELEDİYESİ	0,5	0,1	0,0	0,0	0,0	0,0	0,0	0,0	0,0	0,0
ZONGULDAK BELEDİYESİ	0,1	0,0	0,0	0,1	0,8	2,1	2,7	3,5	4,8	3,2
FONLAR	0,0	0,0	0,0	0,0	0,0	0,0	0,0	0,0	0,0	0,0
TMSF-TASARRUF MEVDUATI SİGORTA FONU	0,0	0,0	0,0	0,0	0,0	0,0	0,0	0,0	0,0	0,0

DEVAMI →

HAZİNE ALACAKLARINDAN GERÇEKLEŞEN TAHSİLAT (1)

BORÇLU KURULUŞ (Milyon ₺)	2010	2011	2012	2013	2014	2015	2016	2017	2018	2019 Tem
FINANSAL OLMAYAN KURULUŞLAR	1.883,8	2.910,3	1.562,9	655,2	1.288,7	676,8	586,0	401,1	221,3	119,5
ORGANİZASYONLAR	15,9	9,9	6,8	6,7	4,9	0,6	0,0	0,0	0,0	0,0
İSTANBUL OLİMPİYAT OYUNLARI HAZIRLIK VE DÜZENLEME KURULU	15,7	9,7	6,5	6,5	4,8	0,6	0,0	0,0	0,0	0,0
TOBB-TÜRKİYE ODALAR VE BORSALAR BİRLİĞİ	0,2	0,2	0,2	0,2	0,1	0,0	0,0	0,0	0,0	0,0
KİTLER	1.683,6	2.636,3	1.296,6	421,9	1.049,9	457,4	322,3	161,2	207,3	113,5
BOTAŞ - BORU HATLARI İLE PETROL TAŞIMA A.Ş.	9,6	10,8	10,5	11,0	12,6	0,3	0,4	0,4	0,6	0,3
DHİMİ-DEVLET HAVA MEYDANLARI İŞLETMESİ	0,0	0,0	0,0	0,0	0,0	0,0	0,0	0,0	0,0	0,0
EBK - ET VE BALIK ÜRÜNLERİ AŞ	0,0	0,0	0,0	0,0	0,0	0,0	0,0	0,0	0,0	0,0
EÜAŞ-ELEKTRİK ÜRETİM A.Ş.	1.292,5	279,8	326,5	206,7	208,9	213,4	231,0	60,8	66,2	38,5
SÜMER HOLDİNG A.Ş.	1,6	1,9	1,0	0,1	0,0	0,0	0,0	0,0	0,0	0,0
TCDD - TC DEVLET DEMİRYOLLARI	0,0	0,0	0,0	132,6	0,0	0,0	0,0	0,0	0,0	0,0
TDÇİ - TÜRKİYE DEMİR VE ÇELİK İŞLETMELERİ	0,0	0,0	0,0	0,0	0,0	0,0	0,0	0,0	0,0	0,0
TDİ - TÜRKİYE DENİZCİLİK İŞLETMELERİ AŞ	0,3	0,3	0,3	0,0	0,0	0,0	0,0	0,0	0,0	0,0
TEDAŞ-TÜRKİYE ELEKTRİK DAĞITIM A.Ş.	0,7	0,4	0,0	0,0	0,0	0,0	0,0	0,0	0,0	0,0
TEİAŞ-TÜRKİYE ELEKTRİK İLETİM A.Ş.	44,1	25,5	25,8	28,2	31,1	59,8	90,6	100,0	140,5	74,7
TETAŞ-TÜRKİYE ELEKTRİK TİCARET VE TAAHHÜT A.Ş.	0,3	0,2	0,0	0,0	0,0	0,0	0,0	0,0	0,0	0,0
TİGEM - TARIM İŞLETMELERİ GENEL MÜDÜRLÜĞÜ	0,2	0,2	0,2	0,3	0,3	0,3	0,3	0,3	0,0	0,0
TKİ - TÜRKİYE KÖMÜR İŞLETMELERİ	0,0	0,0	0,0	0,0	0,0	0,0	0,0	0,0	0,0	0,0
TMO - TOPRAK MAHSULLERİ OFİSİ	334,3	2.317,2	932,2	43,0	797,0	183,5	0,0	0,0	0,0	0,0
TTK - T. TAŞKÖMÜRÜ KURUMU	0,0	0,0	0,0	0,0	0,0	0,0	0,0	0,0	0,0	0,0
TÜGSAŞ - TÜRKİYE GÜBRE SANAYİ A.Ş.	0,0	0,0	0,0	0,0	0,0	0,0	0,0	0,0	0,0	0,0
TÜRKİYE ŞEKER FABRİKALARI A.Ş.	0,0	0,0	0,0	0,0	0,0	0,0	0,0	0,0	0,0	0,0
KAMU İŞLETMELERİ	184,2	264,1	259,5	226,6	233,9	218,9	263,8	239,9	14,0	6,1
EMLAK GAYRİMENKUL YATIRIM ORTAKLIĞI A.Ş. (EGYO)	178,6	257,4	253,2	219,2	226,3	210,9	254,9	229,1	0,0	0,0
İGDAŞ-İSTANBUL GAZ DAĞITIM SANAYİ VE TİCARET A.Ş.	5,7	6,7	6,4	7,4	7,6	8,0	8,8	10,8	14,0	6,1
İZGAZ - İZMİT GAZ DAĞITIM SANAYİ VE TİCARET A.Ş.	0,0	0,0	0,0	0,0	0,0	0,0	0,0	0,0	0,0	0,0
FINANSAL KURULUŞLAR	127,0	161,5	129,4	199,0	177,1	143,0	102,1	122,7	178,6	125,3
SİGORTA KURULUŞLARI	21,3	21,3	14,0	12,9	14,1	0,0	0,0	0,0	0,0	0,0
DOĞAL AFET SİGORTALARI KURUMU	21,3	21,3	14,0	12,9	14,1	0,0	0,0	0,0	0,0	0,0
KAMU BANKALARI	105,7	140,2	115,4	186,0	163,0	143,0	102,1	122,7	178,6	125,3
İLLER BANKASI GENEL MÜDÜRLÜĞÜ	3,0	3,1	0,0	0,0	0,0	0,0	0,0	0,0	0,0	0,0
T. HALK BANKASI	26,1	31,8	31,3	67,5	31,5	23,7	21,9	26,9	39,2	20,5
T. İHRACAT KREDİ BANKASI AŞ	25,7	29,4	31,8	32,7	37,6	47,7	50,8	62,3	34,8	0,0
T. KALKINMA BANKASI AŞ	11,8	22,2	25,3	30,5	41,4	32,7	23,2	26,9	95,2	103,1
T. VAKIFLAR BANKASI T.A.O.	39,1	53,7	27,1	55,4	52,5	38,8	6,2	6,6	9,4	1,8
T.C. ZİRAAT BANKASI	0,0	0,0	0,0	0,0	0,0	0,0	0,0	0,0	0,0	0,0
ÖZEL	124,1	107,8	59,0	164,0	118,3	128,6	90,0	102,6	130,4	53,4
FINANSAL OLMAYAN KURULUŞLAR	6,7	5,0	5,0	5,2	5,9	6,6	7,8	1,3	0,0	0,0
VAKIFLAR	3,4	3,6	4,1	0,1	4,9	5,6	6,7	0,0	0,0	0,0
BAŞKENT ÜNİVERSİTESİ	0,0	0,0	0,0	0,0	0,0	0,0	0,0	0,0	0,0	0,0
TÜRKİYE TEKNOLOJİ GELİŞTİRME VAKFI	3,4	3,6	4,1	0,1	4,9	5,6	6,7	0,0	0,0	0,0
ŞİRKETLER	2,8	0,8	0,8	0,9	0,9	1,0	1,1	1,3	0,0	0,0
EREĞLİ DEMİR VE ÇELİK FABRİKALARI A.Ş.	2,1	0,0	0,0	0,0	0,0	0,0	0,0	0,0	0,0	0,0
KARDİYOLOJİ VAKFI FLORENCE NIGHTINGALE HASTANESİ A.Ş.	0,7	0,8	0,8	0,9	0,9	1,0	1,1	1,3	0,0	0,0
ORGANİZASYONLAR	0,5	0,5	0,1	4,2	0,1	0,0	0,0	0,0	0,0	0,0
BALIKESİR ORGANİZE SANAYİ BÖLGESİ	0,4	0,4	0,0	0,0	0,0	0,0	0,0	0,0	0,0	0,0
KÜTAHYA ORGANİZE SANAYİ BÖLGESİ	0,1	0,1	0,1	4,2	0,1	0,0	0,0	0,0	0,0	0,0
FINANSAL KURULUŞLAR	117,4	102,9	54,0	158,8	112,4	122,0	82,2	101,2	130,4	53,4
BANKALAR	117,4	102,9	54,0	158,8	112,4	122,0	82,2	101,2	130,4	53,4
T. GARANTİ BANKASI A.Ş.	0,0	0,0	0,0	0,0	0,0	0,0	0,0	0,0	0,0	0,0
TOPRAKBANK A.Ş.	0,0	0,0	0,0	0,0	0,0	0,0	0,0	0,0	0,0	0,0
TSKB - T. SİNAİ KALKINMA BANKASI AŞ	117,4	102,9	54,0	158,8	112,4	122,0	82,2	101,2	130,4	53,4
YAPI VE KREDİ BANKASI A.Ş.	0,0	0,0	0,0	0,0	0,0	0,0	0,0	0,0	0,0	0,0
Genel Toplam / GSYH (%)	0,2	0,3	0,2	0,1	0,1	0,1	0,1	0,1	0,0	

(1) Geçici (4749 sayılı Kanun kapsamındaki Hazine Alacaklarından yapılan tahsilatlar).

(2) 4749 Sayılı Kanun'un Geçici 16 ncı Maddesi Uyarınca Yapılan İşlem.

DİĞER HAZİNE ALACAK STOKU (1) (2)

Bin ₺	2018			2019 Ç2		
	Vadesi Geçmiş	Vadesi Gelecek	Toplam	Vadesi Geçmiş	Vadesi Gelecek	Toplam
2001/2312 Sayılı BKK Kapsamında Verilen Krediler	0	9.424	9.424	0	9.160	9.160
Eximbank Tarafından Kullanılan Krediler	500.474	94.727	595.200	607.097	94.133	701.230
İkraz Anlaşmalarından Doğan	0	67	67	0	67	67
Fonlar	512.317	524.691	1.037.008	558.311	483.435	1.041.746
Diğer	304.516	3.454.088	3.758.605	309.728	3.390.580	3.700.308
Toplam	1.317.307	4.082.997	5.400.304	1.475.136	3.977.375	5.452.511

(1) Geçici. Vadesi geçmiş ve gelecek alacak stok verilerini içermektedir.

(2) Diğer Hazine alacakları 4749 sayılı Kamu Finansmanı ve Borç Yönetiminin Düzenlenmesi Hakkında Kanunun 3 üncü maddesinde tanımlanan Hazine alacakları dışında kalan ve Hazine ve Maliye Bakanlığının Devlet tüzel kişiliğini temsilen taraf olduğu işlemlerden kaynaklanan alacaklarından oluşmaktadır.

DİĞER HAZİNE ALACAKLARINDAN YAPILAN TAHSİLAT (1)

	2018		2019 Ç2	
	Bin ₺	%	Bin ₺	%
2001/2312 Sayılı BKK Kapsamında Verilen Krediler	1.804	4,3	404	3,9
Eximbank Tarafından Kullanılan Krediler	15.978	12,4	9.021	13,7
İkraz Anlaşmalarından Doğan	9	0,0	0	0,0
Fonlar	44.282	78,0	39.880	78,9
Diğer	3.192	5,3	58.880	3,4
Toplam	65.265	100,0	108.185	100,0

(1) Geçici

**Kamu Borç Yönetimi Raporu'nun 170. sayısı
30 Eylül 2019, Saat 17.30'da yayımlanacaktır.**

Bilgi için:

(0312) 204 61 76

(0312) 204 60 73

(0312) 204 62 90

www.hmb.gov.tr

e-posta: kbyr@hmb.gov.tr

4749 sayılı Kamu Finansmanı ve Borç Yönetiminin Düzenlenmesi Hakkında Kanunu'nun 14. Maddesi gereği hazırlanan Kamu Borç ve Yönetimi Raporunun bu sayısı Temmuz 2019 dönemine ilişkin veri ve bilgileri içermektedir. Raporunda yer alan bilgiler kaynak gösterilerek kullanılabilir.

T.C.
HAZINE VE MALİYE BAKANLIĞI
MATBAASINDA BASTIRILMIŞTIR.