



T.C.
HAZİNE ve MALİYE
BAKANLIĞI



No: 170

EYLÜL 2019

KAMU BORÇ YÖNETİMİ RAPORU

2019 Finansman Programı.....	1
Bütçe Gerçekleşmeleri	2
Hazine Nakit Dengesi	4
İç Borç.....	5
Dış Borç.....	10
Borç Stoku	14
Hazine Garantili Dış Krediler	19
Hazine Garantisiz Dış Krediler	23
Hazine Alacakları	23
Türkiye'nin Kredi Notu Gelişimi	26
İç Borçlanma Takvimi	27
Veri Yayımlama Takvimi	28
Ek Tablolar.....	29

**T.C.
HAZİNE ve MALİYE
BAKANLIđI**

**KAMU BORÇ YÖNETİMİ
RAPORU**

EYLÜL 2019



Bu raporun tüm hakları T.C. Hazine ve Maliye Bakanlığı'na aittir.
Her hakkı saklı olup, kaynak gösterilmeden tamamen veya kısmen kopya edilemez ve çoğaltılamaz.
Bazı tabloların toplam bölümlerinde yuvarlamadan kaynaklanan ufak farklılıklar olabilir.

2019 FİNANSMAN PROGRAMI

PROGRAM VE GERÇEKLEŞMELER (1)

Milyar ₺	Program	Gerçekleşme
	Ocak-Aralık	Ocak-Ağustos
I-TOPLAM BORÇ SERVİSİ	224,8	148,0
İç Borç Servisi	164,6	108,6
Anapara	82,8	56,5
Faiz	81,7	52,1
Dış Borç Servisi	60,2	39,4
Anapara	35,2	23,1
Faiz	25,0	16,3
II-FİNANSMAN	224,8	148,0
Diğer Finansman (2)	25,8	-34,4
Toplam Borçlanma	199,0	182,5
Dış Borçlanma	45,1	47,5
İç Borçlanma	153,9	135,0
Bilgi İçin (Milyar ₺)		
Net Borçlanma (Kullanım - Anapara ödemesi)	80,9	102,8
Net İç Borçlanma	71,1	78,5
Net Dış Borçlanma	9,8	24,3

(1) Nakit bazlı.

(2) Nakit bazlı faiz dışı denge, özelleştirme gelirleri, İssizlik Sigortası Fonundan yapılan aktarımlar, TMSF'den sağlanan gelirler, devirli/garantili borç geri dönüşleri, kasa/banka değişimi ve kur farkı kalemlerini içermektedir.

STRATEJİK ÖLÇÜT VE GÖSTERGELER

- ✓ Borçlanmanın ağırlıklı olarak TL cinsinden yapılması,
- ✓ Piyasa çeşitliliğinin sağlanması amacıyla uluslararası piyasalarda ABD dolarının yanında diğer döviz cinslerinden de ihraç yapılması,
- ✓ Faiz giderlerinin optimal şekilde yönetilmesini teminen uygun enstrüman ve vade bileşimi dikkate alınarak, gelecek 12 ayda faizi yenilenecek senetler ile vadesine 12 aydan az kalmış senetlerin payının belirli bir seviyede tutulması,
- ✓ Nakit ve borç yönetiminde oluşabilecek likidite riskinin azaltılması amacıyla güçlü nakit rezervi tutulması.

BÜTÇE GERÇEKLEŞMELERİ

MERKEZİ YÖNETİM BÜTÇE GERÇEKLEŞMELERİ VE FİNANSMANI

Milyon ₺	2018	2019												
	Oca-Ağu	Oca	Şub	Mar	Nis	May	Haz	Tem	Ağu	Eyl	Eki	Kas	Ara	Toplam
Merkezi Yönetim Gelirleri	485.736	96.951	66.962	54.370	57.670	71.551	55.481	93.433	94.288	-	-	-	-	590.706
Vergi Gelirleri	410.115	55.675	57.499	41.088	48.771	59.833	44.877	58.322	66.620	-	-	-	-	432.685
-Dolaysız Vergiler	151.125	20.219	28.826	13.503	16.711	26.988	12.549	21.949	30.994	-	-	-	-	171.740
-Dolaylı Vergiler	258.989	35.456	28.673	27.585	32.060	32.845	32.327	36.373	35.626	-	-	-	-	260.945
Vergi Dışı Gelirler	75.621	41.276	9.463	13.282	8.899	11.718	10.604	35.111	27.668	-	-	-	-	158.020
Merkezi Yönetim Harcamaları	536.498	91.860	83.737	78.846	75.986	83.603	67.534	83.533	93.712	-	-	-	-	658.812
Personel Giderleri	132.825	23.877	20.122	19.775	20.663	21.608	19.791	21.427	20.088	-	-	-	-	167.351
Sosyal Güvenlik Kurumları Devlet Primi	22.121	4.354	3.516	3.574	3.448	3.527	3.256	3.444	3.475	-	-	-	-	28.594
Mal ve Hizmet Alımları	41.357	3.398	5.482	4.726	7.234	5.705	5.368	7.910	5.867	-	-	-	-	45.691
Faiz Harcamaları	50.203	7.279	14.704	11.381	5.083	7.937	4.360	7.720	10.866	-	-	-	-	69.329
Cari Transferler	218.520	31.389	35.069	31.851	33.382	38.007	29.570	30.114	44.324	-	-	-	-	273.707
Sermaye Giderleri	47.521	10.947	2.326	5.613	4.223	4.580	3.275	9.123	6.804	-	-	-	-	46.892
Sermaye Transferleri	9.689	4.969	871	300	592	242	354	2.241	1.072	-	-	-	-	10.642
Borç Verme	14.263	5.646	1.646	1.625	1.361	1.997	1.561	1.553	1.216	-	-	-	-	16.605
Yedek Ödenekler	0	0	0	0	0	0	0	0	0	-	-	-	-	0
Merkezi Yönetim Faiz Dışı Dengesi	-559	12.370	-2.071	-13.096	-13.234	-4.116	-7.693	17.620	11.442	-	-	-	-	1.223
Merkezi Yönetim Bütçe Dengesi	-50.763	5.091	-16.775	-24.477	-18.317	-12.052	-12.053	9.901	576	-	-	-	-	-68.106
Bütçe Emanetleri ⁽¹⁾	-1.789	0	0	0	0	0	0	0	0	-	-	-	-	0
Diğer Emanetler ⁽¹⁾	4.375	0	0	0	0	0	0	0	0	-	-	-	-	0
Avanslar ⁽¹⁾	-1.795	0	0	0	0	0	0	0	0	-	-	-	-	0
Merkezi Yönetim Nakit Dengesi	-49.971	5.091	-16.775	-24.477	-18.317	-12.052	-12.053	9.901	576	-	-	-	-	-68.106
Merkezi Yönetim Finansmanı	49.971	-5.091	16.775	24.477	18.317	12.052	12.053	-9.901	-576	-	-	-	-	68.106
Borçlanma (Net)	42.487	29.479	19.766	5.218	3.142	10.335	11.499	20.022	6.010	-	-	-	-	105.471
Dış Borçlanma (Net)	-1.113	17.805	2.475	-2.454	-70	-1.214	12	12.291	-2.399	-	-	-	-	26.446
Kullanım	18.563	18.608	10.855	6.049	534	32	481	12.916	78	-	-	-	-	49.552
Ödeme	-19.676	-803	-8.380	-8.503	-604	-1.245	-470	-624	-2.477	-	-	-	-	-23.107
İç Borçlanma (Net)	43.600	11.675	17.291	7.672	3.212	11.549	11.487	7.731	8.410	-	-	-	-	79.026
TL Cinsinden Hazine Bonosu	6.985	0	2.510	2.760	0	0	-3.354	0	0	-	-	-	-	1.916
Satış	7.959	0	2.510	2.760	0	0	2.141	0	0	-	-	-	-	7.411
Ödeme	-974	0	0	0	0	0	-5.495	0	0	-	-	-	-	-5.495
Döviz Cinsinden Hazine Bonosu	0	747,158	375,201	-66,368	0	0	-38	0	-4	-	-	-	-	1.014
Satış	0	747,158	375,201	0	0	0	0	0	0	-	-	-	-	1.122
Ödeme	0	0	0	-66,368	0	0	-38	0	-4	-	-	-	-	-108
TL Cinsinden Devlet Tahvili	36.614	4.544	3.453	-787	3.225	4.967	12.863	7.763	8.437	-	-	-	-	44.465
Satış	88.535	5.470	13.579	7.149	3.225	18.598	15.207	23.434	8.437	-	-	-	-	95.099
Ödeme	-51.921	-925	-10.126	-7.936	0	-13.631	-2.344	-15.671	0	-	-	-	-	-50.634
Döviz Cinsinden Devlet Tahvili	0	6.383	10.952	5.766	-13	6.582	2.017	-32	-24	-	-	-	-	31.631
Satış	0	6.450	10.958	5.801	0	6.621	2.088	0	0	-	-	-	-	31.919
Ödeme	0	-67	-6	-35	-13	-40	-71	-32	-24	-	-	-	-	-288
Net Borç Verme (-)	-598	-1	-37	-107	-74	-25	-6	-172	0	-	-	-	-	-422
Borç Verme	68	0	0	0	0	0	0	0	0	-	-	-	-	0
Gerİ Ödeme (-)	667	1	37	107	74	25	6	172	0	-	-	-	-	422
Özelleştirme Geliri	0	0	0	0	0	0	0	0	0	-	-	-	-	0
TMSF Gelir Fazlaları	0	0	0	0	0	0	0	0	0	-	-	-	-	0
Kasa / Banka ve Diğer İşlemler	6.886	-34.571	-3.028	19.152	15.101	1.692	548	-30.094	-6.586	-	-	-	-	-37.787

(1) Veri kaynakları ile ilgili sorun nedeniyle veri girişi yapılamamıştır. Takip eden dönemde düzenlenecektir.

GENEL BÜTÇE FİNANSMANI

Milyon ₺	2018		2019											
	Oca-Ağu	Oca	Şub	Mar	Nis	May	Haz	Tem	Ağu	Eyl	Eki	Kas	Ara	Toplam
Genel Bütçe Dengesi	-42.319	5.438	-18.748	-24.583	-14.315	-11.941	-11.516	10.062	837	-	-	-	-	-64.766
Bütçe Emanetleri	-1.873	0	0	0	0	0	0	0	0	-	-	-	-	0
Diğer Emanetler	3.858	0	0	0	0	0	0	0	0	-	-	-	-	0
Avanslar	-1.768	0	0	0	0	0	0	0	0	-	-	-	-	0
Genel Bütçe Nakit Dengesi	-42.103	5.438	-18.748	-24.583	-14.315	-11.941	-11.516	10.062	837	-	-	-	-	-64.766
Genel Bütçe Finansmanı	42.103	-5.438	18.748	24.583	14.315	11.941	11.516	-10.062	-837	-	-	-	-	64.766
Borçlanma (Net)	42.487	29.479	19.766	5.218	3.142	10.335	11.499	20.022	6.010	-	-	-	-	105.471
Dış Borçlanma (Net)	-1.113	17.805	2.475	-2.454	-70	-1.214	12	12.291	-2.399	-	-	-	-	26.446
-Kullanım	18.563	18.608	10.855	6.049	534	32	481	12.916	78	-	-	-	-	49.552
-Ödeme	-19.676	-803	-8.380	-8.503	-604	-1.245	-470	-624	-2.477	-	-	-	-	-23.107
İç Borçlanma (Net)	43.600	11.675	17.291	7.672	3.212	11.549	11.487	7.731	8.410	-	-	-	-	79.026
TL Cinsinden Hazine Bonosu	6.985	0	2.510	2.760	0	0	-3.354	0	0	-	-	-	-	1.916
Satış	7.959	0	2.510	2.760	0	0	2.141	0	0	-	-	-	-	7.411
Ödeme	-974	0	0	0	0	0	-5.495	0	0	-	-	-	-	-5.495
Döviz Cinsinden Hazine Bonosu	0	747.158	375.201	-66.368	0	0	-38	0	-4	-	-	-	-	1.014
Satış	0	747.158	375.201	0	0	0	0	0	0	-	-	-	-	1.122
Ödeme	0	0	0	-66.368	0	0	-38	0	-4	-	-	-	-	-108
TL Cinsinden Devlet Tahvili	36.614	4.544	3.453	-787	3.225	4.967	12.863	7.763	8.437	-	-	-	-	44.465
Satış	88.535	5.470	13.579	7.149	3.225	18.598	15.207	23.434	8.437	-	-	-	-	95.099
Ödeme	-51.921	-925	-10.126	-7.936	0	-13.631	-2.344	-15.671	0	-	-	-	-	-50.634
Döviz Cinsinden Devlet Tahvili	0	6.383	10.952	5.766	-13	6.582	2.017	-32	-24	-	-	-	-	31.631
Satış	0	6.450	10.958	5.801	0	6.621	2.088	0	0	-	-	-	-	31.919
Ödeme	0	-67	-6	-35	-13	-40	-71	-32	-24	-	-	-	-	-288
Net Borç Verme (-)	-672	-1	-37	-107	-74	-118	-6	-177	0	-	-	-	-	-520
Borç Verme	68	0	0	0	0	0	0	0	0	-	-	-	-	0
Gerİ Ödeme (-)	740	1	37	107	74	118	6	177	0	-	-	-	-	520
Özelleştirme Geliri	0	0	0	0	0	0	0	0	0	-	-	-	-	0
TMSF Gelir Fazlaları	0	0	0	0	0	0	0	0	0	-	-	-	-	0
Kasa / Banka ve Diğer İşlemler	-1.056	-34.918	-1.055	19.258	11.099	1.488	11	-30.261	-6.847	-	-	-	-	-41.226

PROGRAM TANIMLI MERKEZİ YÖNETİM BÜTÇESİ FAİZ DIŞI DENGESİ (1)

Milyon ₺	2018		2019											
	Oca-Ağu	Oca	Şub	Mar	Nis	May	Haz	Tem	Ağu	Eyl	Eki	Kas	Ara	Toplam
1. Merkezi Yönetim Bütçe Gelirleri (Kamu Hesapları Bülteni)	485.736	96.951	66.962	54.370	57.670	71.551	55.481	93.433	94.288	-	-	-	-	590.706
a. Özelleştirme Gelirleri (-)	4.208	0	0	0	722	0	1.260	400	0	-	-	-	-	2.382
b. Faiz Gelirleri (-)	3.700	652	1.028	1.151	563	504	348	1.062	656	-	-	-	-	5.966
c. TCMB Kâr Transferi & Yeniden Değerleme (-)	12.357	33.767	0	3.752	0	0	0	22.000	18.770	-	-	-	-	78.288
d. Kamu Bankalarından Temettü Gelirleri (-)	0	0	0	0	0	0	0	0	0	-	-	-	-	0
e. Darphane Para Basım Gelirleri (-)	277	48	0	23	22	52	43	69	38	-	-	-	-	295
f. KKS Borç Verme - Gerİ Ödeme (-)	0	0	0	0	0	0	0	0	0	-	-	-	-	0
g. Taşınmaz Satışları (-)	699	87	74	95	122	80	49	130	101	-	-	-	-	738
h. İşsizlik Sigortası Fonu Transferi (GAP) (-)	0	0	0	0	0	0	0	0	0	-	-	-	-	0
i. 4.5 Nesil GSM Satış Gelirleri (-)	0	0	0	0	0	0	0	0	0	-	-	-	-	0
j. Karayolları Arazisi ve Limanlar (-)	0	0	0	0	0	0	0	0	0	-	-	-	-	0
k. TMSF'den Bütçeye Yapılan Aktarımlar (-)	122	5	5	4	2	159	5	7	4	-	-	-	-	192
l. 3194 S.K. Geçici 16.Mad. Kaps. Tahs.Ed. Yapı Kayıt Belgesi Gel. (-)	1.887	284	204	427	304	442	2.353	3.121	338	-	-	-	-	7.473
m. Bedelli Askerlik Gelirleri (-)	0	-17	-19	-18	-13	-10	-9	70	86	-	-	-	-	70
2. Merkezi Yönetim Bütçe Gelirleri (Program Tanımlı) (1-a-b-c-d-e-f-g-h-i-j-k-l-m)	462.486	62.124	65.670	48.935	55.947	70.323	51.431	66.574	74.296	-	-	-	-	495.301
3. Merkezi Yönetim Faiz Dışı Harcamaları (Kamu Hesapları Bülteni)	486.295	84.581	69.033	67.465	70.904	75.666	63.174	75.813	82.847	-	-	-	-	589.483
n. Risk Hesabı (-)	0	0	0	0	0	0	0	0	0	-	-	-	-	0
o. Sosyal Güvenlik Kuruluşlarına Yapılan Nakit Transfer Farkı (+)	4.575	-670	1.971	75	399	-589	503	-127	24	-	-	-	-	1.586
p. KKS Borç Verme - Gerİ Ödeme (+)	0	0	0	0	0	0	0	0	0	-	-	-	-	0
4. Merkezi Yönetim Faiz Dışı Harcamaları (Program Tanımlı) (3-n+o+p)	490.870	83.911	71.004	67.541	71.302	75.077	63.677	75.686	82.871	-	-	-	-	591.069
Faiz Dışı Denge (Kamu Hesapları Bülteni) (1-3)	-559	12.370	-2.071	-13.096	-13.234	-4.116	-7.693	17.620	11.442	-	-	-	-	1.223
Program Tanımlı Faiz Dışı Denge (2-4)	-28.384	-21.787	-5.334	-18.605	-15.355	-4.755	-12.246	-9.112	-8.575	-	-	-	-	-95.768

(1) Geçici.

HAZİNE NAKİT DENGESİ

NAKİT DENGESİ GERÇEKLEŞMELERİ (1)

Milyon ₺	2018	2019												
	Oca-Ağu	Oca	Şub	Mar	Nis	May	Haz	Tem	Ağu	Eyl	Eki	Kas	Ara	Toplam
1. GELİRLER	497.993	97.395	59.351	68.492	61.651	74.074	56.723	89.366	101.598	-	-	-	-	608.650
2. GİDERLER	544.050	94.471	85.286	83.520	76.729	88.908	69.047	85.797	95.905	-	-	-	-	679.662
Faiz Dışı Giderler	497.512	87.896	70.502	72.297	72.209	80.429	64.507	78.805	84.675	-	-	-	-	611.321
Faiz Ödemeleri	46.538	6.575	14.783	11.222	4.519	8.479	4.540	6.992	11.229	-	-	-	-	68.340
3. FAİZ DIŞI DENGE	481	9.499	-11.151	-3.806	-10.558	-6.354	-7.785	10.561	16.923	-	-	-	-	-2.671
4. ÖZELLEŞTİRME ve FON GELİRLERİ	4.783	71	61	78	825	66	1.300	507	0	-	-	-	-	2.909
5. NAKİT DENGESİ (1+4-2)	-41.274	2.995	-25.873	-14.950	-14.252	-14.767	-11.024	4.076	5.693	-	-	-	-	-68.102
6. FİNANSMAN (7+8+9+10+11)	41.274	-2.995	25.873	14.950	14.252	14.767	11.024	-4.076	-5.693	-	-	-	-	68.102
7. BORÇLANMA (NET)	36.911	29.351	27.936	-2.659	2.594	10.554	10.419	19.797	6.012	-	-	-	-	104.006
DIŞ BORÇLANMA (NET)	-3.911	17.575	10.725	-10.165	-609	-688	-1.020	12.066	-2.397	-	-	-	-	25.488
Kullanım	16.074	18.376	10.977	6.583	0	0	0	12.688	0	-	-	-	-	48.624
Ödeme	19.985	801	251	16.749	609	688	1.020	622	2.397	-	-	-	-	23.137
İÇ BORÇLANMA (NET)	40.822	11.777	17.211	7.507	3.203	11.242	11.438	7.731	8.409	-	-	-	-	78.518
Kullanım	93.538	12.764	27.337	15.544	3.216	24.915	19.349	23.434	8.437	-	-	-	-	134.996
Ödeme	52.716	988	10.126	8.038	13	13.673	7.910	15.703	27	-	-	-	-	56.478
8. ÖZELLEŞTİRME GELİRİ (3)	0	0	0	0	0	0	0	0	0	-	-	-	-	0
9. TMSF'DEN AKTARIMLAR	120	5	5	4	2	159	5	7	4	-	-	-	-	192
10. DEVİRLİ - GARANTİLİ BORÇ GERİ DÖNÜŞLERİ	573	39	0	134	25	224	74	108	1	-	-	-	-	606
11. BANKA KULLANIMI (4) (5+7+8+9+10)	3.671	-32.391	-2.068	17.470	11.631	3.829	526	-23.987	-11.711	-	-	-	-	-36.701
12. KUR FARKLARI (5)	5.413	-96	14	1.112	2.127	-283	-262	-1.415	1.001	-	-	-	-	2.197
13. KASA/BANKA NET (4) (11-12)	-1.742	-32.296	-2.082	16.358	9.504	4.112	788	-22.572	-12.711	-	-	-	-	-38.898

(1) Geçici

(2) 4046 sayılı Kanun'un 10 uncu maddesi uyarınca Özelleştirme Fonu tarafından Hazine ve Maliye Bakanlığı İç Ödemeler Muhasebe Birimi hesaplarına aktarılan tutarlar ile 4,5 G lisans bedeli, 2B arazi satış gelirleri ve diğer hisse satış gelirlerinden oluşan ve Kamu Hesapları Bülteni (KHB)'de bütçe gelir kalemleri arasında yer alan Özelleştirme Fonu nakit fazlası tutarlarını gösterir.

(3) Bütçenin finansmanı amacıyla Hazine'ye aktarılan tutarları göstermektedir

(4) Pozitif tutar kasa/banka hesaplarında meydana gelen azalışları, negatif tutar artışları göstermektedir.

(5) Kur farkları Kasa/Banka hesabına ilişkin kur hareketlerinden kaynaklanan farkları göstermektedir. Pozitif tutar Kasa/Banka hesabında artışı, negatif tutar azalışı işaret etmektedir.

İÇ BORÇ

DİBS İHRAÇLARI (2019 Ocak-Ağustos)

TL Cinsi Kuponsuz DİBS İhraçları (Milyon ₺)

Valör Tarihi	İtfa Tarihi	İhalede Kabul Edilen Ortalama Yıllık Bileşik Faiz (%)	İhraç Miktarı	
			Nominal	Net
16.01.2019	15.01.2020	18,98	2.193	1.843
13.02.2019	15.01.2020	19,26	2.953	2.510
20.03.2019	11.12.2019	19,97	3.153	2.760
15.05.2019	13.05.2020	26,12	9.133	7.242
12.06.2019	10.06.2020	24,45	7.096	5.702
19.06.2019	11.12.2019	23,49	2.369	2.141
10.07.2019	16.09.2020	20,60	12.734	10.185
10.07.2019	09.10.2019	22,25	2.197	2.089
21.08.2019	16.09.2020	15,30	4.013	3.442
TOPLAM			45.841	37.915

TL Cinsi Kupontlu Sabit Faizli DİBS İhraçları (Milyon ₺)

Valör Tarihi	İtfa Tarihi	Bakanlıkça Belirlenen Dönemsel Faizi (%)	İhalede Kabul Edilen		İhraç Miktarı	
			Dönem Faizi	Ortalama Yıllık Bileşik Faiz (%)	Nominal	Net
23.01.2019	12.08.2020 ⁽¹⁾	11,50	8,66	18,06	1.220	1.434
20.02.2019	12.08.2020 ⁽¹⁾	11,50	8,79	18,34	4.925	5.281
27.03.2019	12.08.2020 ⁽¹⁾	11,50	9,27	19,39	3.090	3.331
24.04.2019	21.04.2021 ⁽¹⁾	10,45	10,54	22,18	3.225	3.216
15.05.2019	21.04.2021 ⁽¹⁾	10,45	11,94	25,31	4.671	4.517
12.06.2019	21.04.2021 ⁽¹⁾	10,45	10,83	22,83	3.586	3.643
10.07.2019	21.04.2021 ⁽¹⁾	10,45	9,25	19,35	5.633	6.074
TOPLAM					26.349	27.498

(1) 6 ayda bir kupon ödemelidir.

TL Cinsi Kupontlu Değişken Faizli DİBS İhraçları (Milyon ₺)

Valör Tarihi	İtfa Tarihi	Bakanlıkça Belirlenen Dönemsel Faizi (%)	İhalede Kabul Edilen Dönemsel Faizi (%)	İhraç Miktarı	
				Nominal	Net
20.02.2019	06.08.2025 ⁽¹⁾	8,91	9,12	2.597	2.565
27.03.2019	06.08.2025 ⁽¹⁾	8,91	9,44	1.486	1.458
15.05.2019	06.08.2025 ⁽¹⁾	8,91	10,17	3.203	3.063
12.06.2019	06.08.2025 ⁽¹⁾	8,91	9,95	2.118	2.087
10.07.2019	06.08.2025 ⁽¹⁾	8,91	9,68	2.974	3.025
21.08.2019	06.08.2025 ⁽¹⁾	10,82	10,88	1.235	1.235
TOPLAM				13.613	13.433

(1) 6 ayda bir kupon ödemelidir.

TL Cinsi Kupontlu TÜFE'ye Endeksli DİBS İhraçları (Milyon ₺)

Valör Tarihi	İtfa Tarihi	Bakanlıkça Belirlenen Dönemsel Reel Getiri (%)	İhalede Kabul Edilen Dönemsel Reel Getiri (%)	İhraç Miktarı	
				Nominal	Net
16.01.2019	10.01.2024	2,10	2,00	2.406	2.429
20.02.2019	10.01.2024	2,10	1,93	4.579	4.667
20.03.2019	10.01.2024	2,10	1,94	2.573	2.627
15.05.2019	10.01.2024	2,10	2,10	3.483	3.548
12.06.2019	05.06.2024	2,05	2,05	2.195	2.195
10.07.2019	05.06.2024	2,05	2,07	2.552	2.591
21.08.2019	05.06.2024	2,05	1,99	2.913	3.010
TOPLAM				20.702	21.067

(1) 6 ayda bir kupon ödemelidir.

İÇ BORÇ

DİBS İHRAÇLARI (2019 Ocak-Ağustos)

Altın Tahvili

Etap	Valör Tarihi	İtfa Tarihi	Dönem Faizi (%)	İhraç Miktarı	
				İhraçta Kabul Edilen Altın Miktarı (1000/1000 Safılık) (Gram)	Toplam İhraç Edilen Altın Tahvili Adedi
2	02.01.2019	30.12.2020	1,20	88.825,857	88.825.857
3	09.01.2019	06.01.2021	1,20	56.424,855	56.424.855
4	16.01.2019	13.01.2021	1,20	47.757,178	47.757.178
5	23.01.2019	20.01.2021	1,20	42.729,266	42.729.266
6	30.01.2019	27.01.2021	1,20	61.762,044	61.762.044
7	06.02.2019	03.02.2021	1,20	59.127,577	59.127.577
	27.02.2019	24.02.2021	1,00	1.873.585,000	1.873.585
TOPLAM				2.230.211,777	358.500.362

Altına Dayalı Kira Sertifikası

Etap	Valör Tarihi	İtfa Tarihi	Dönemsel Kira Getirisi (%)	İhraç Miktarı	
				İhraçta Kabul Edilen Altın Miktarı (1000/1000 Safılık) (Gram)	Toplam İhraç Edilen Altına Dayalı Kira Sertifikası Adedi
2	02.01.2019	30.12.2020	1,20	90.186,847	90.186.847
3	09.01.2019	06.01.2021	1,20	93.694,296	93.694.296
4	16.01.2019	13.01.2021	1,20	97.949,448	97.949.448
5	23.01.2019	20.01.2021	1,20	64.562,801	64.562.801
6	30.01.2019	27.01.2021	1,20	86.378,972	86.378.972
7	06.02.2019	03.02.2021	1,20	77.337,883	77.337.883
-	27.02.2019	24.02.2021	1,00	24.172.530,000	24.172.530
-	21.06.2019	18.06.2021	1,00	7.969.950,000	7.969.950
TOPLAM				32.652.590,247	542.252.727

Avro Cinsi Devlet Tahvili

Etap	Valör Tarihi	İtfa Tarihi	Dönem Faizi (%)	İhraçta Kabul Edilen Avro Miktarı
1	15.01.2019	27.12.2019	1,25	19.695.000
	18.01.2019	15.01.2021	1,55	1.040.100.000
2	22.01.2019	27.12.2019	1,25	14.617.000
3	29.01.2019	27.12.2019	1,25	34.479.000
4	05.02.2019	27.12.2019	1,25	41.837.000
	15.03.2019	13.03.2020	1,10	916.400.000
TOPLAM				2.067.128.000

Avro Cinsi Kira Sertifikası

Etap	Valör Tarihi	İtfa Tarihi	Dönemsel Kira Getirisi (%)	İhraçta Kabul Edilen Avro Miktarı
	08.02.2019	05.02.2021	1,45	835.000.000
	31.05.2019	29.05.2020	1,50	1.001.950.000
TOPLAM				1.836.950.000

USD Cinsi Devlet Tahvili

Etap	Valör Tarihi	İtfa Tarihi	Dönem Faizi (%)	İhraçta Kabul Edilen USD Miktarı
1	15.01.2019	27.12.2019	2,00	20.567.000
2	22.01.2019	27.12.2019	2,00	14.571.000
3	29.01.2019	27.12.2019	2,00	27.525.000
4	05.02.2019	27.12.2019	2,00	23.141.000
TOPLAM				85.804.000

TL Cinsi Kira Sertifikası İhraçları (Milyon ₺)

Satış Tarihi	İtfa Tarihi	Getiri ⁽¹⁾ (%)	İhraç Miktarı	
			Nominal	Net
13.02.2019	10.02.2021	8,80	1.479	1.479
19.06.2019	16.06.2021	10,55	1.606	1.606
21.08.2019	18.08.2021	7,40	847	847
TOPLAM			3.932	3.932

(1) 6 ayda bir kupon ödemelidir.

(2) TÜFE'ye endeksli kira sertifikasına ilişkin reel kira oranıdır.

İÇ BORÇLANMANIN ENSTRÜMANLARA GÖRE DAĞILIMI ⁽¹⁾ (2019 Ocak-Ağustos)

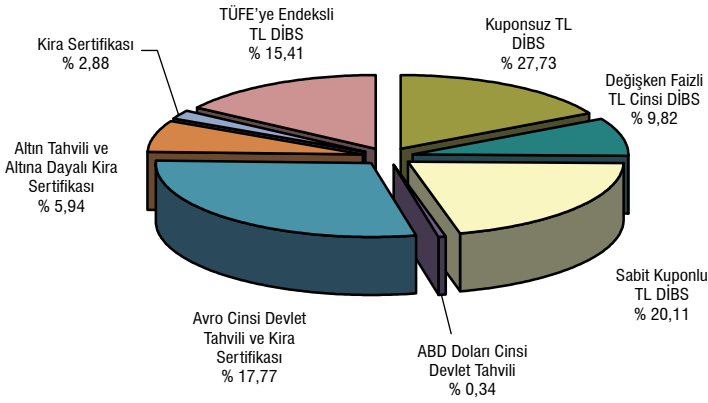

(1) Senet değişim ihaleleri hariç

İÇ BORÇLANMANIN DÖVİZ VE FAİZ YAPISI

%	2018 Ocak-Ağustos	2019 Ocak-Ağustos
Toplam Borçlanma	100,0	100,0
Sabit Faizli	73,6	68,8
Değişken Faizli	26,4	31,2
Toplam Borçlanma	100	100
TL Cinsi	100,0	75,9
Sabit Faizli	73,6	50,7
Değişken Faizli	26,4	25,2
Döviz Cinsi	0,0	24,1
Sabit Faizli	0,0	18,1
Değişken Faizli ⁽¹⁾	0,0	5,9

(1) Altın tahvilii ve altına dayalı kira sertifikaları dahildir. Nisan 2019 tarihi itibarıyla Altın tahvilii ve altına dayalı kira sertifikaları Değişken Faizli Döviz Cinsi Borçlanma değeri içinde takip edilmektedir.

İÇ BORÇLANMANIN AĞIRLIKLIL ORTALAMA VADESİ

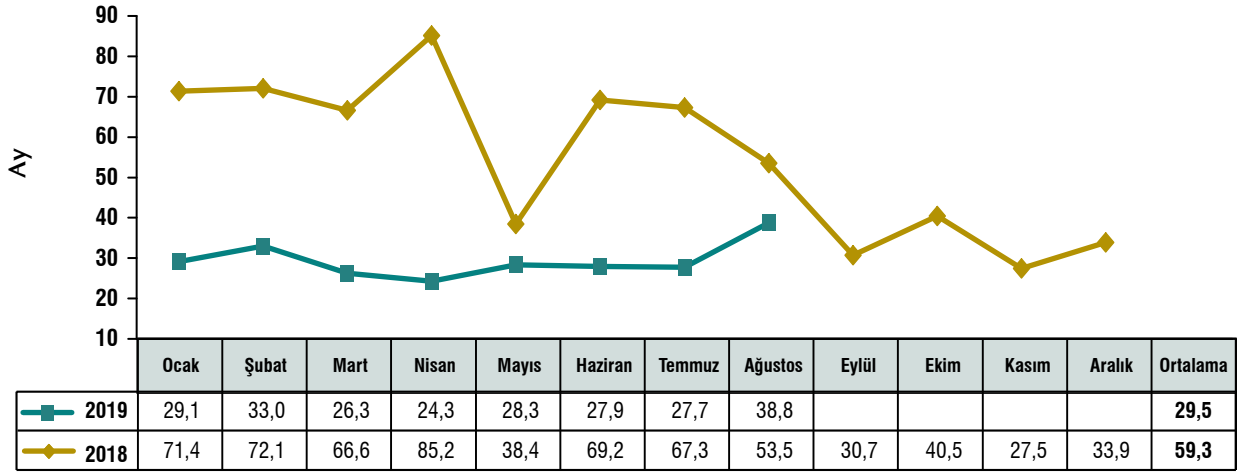

TL CİNSİ SABİT FAİZLİ İÇ BORÇLANMANIN AĞIRLIKLIL ORTALAMA MALİYETİ

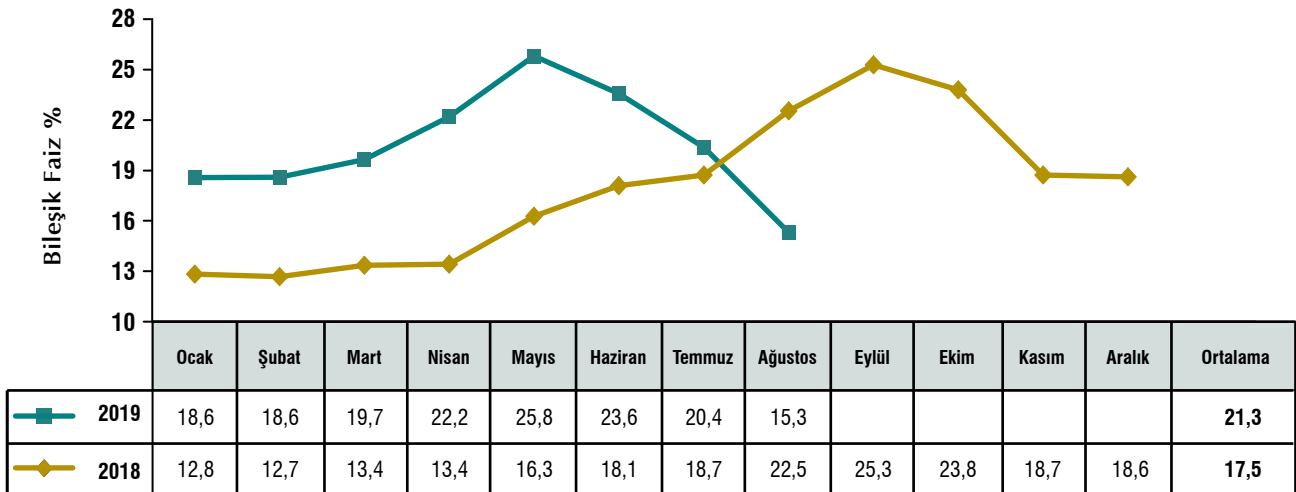

TL VERİM EĞRİSİ

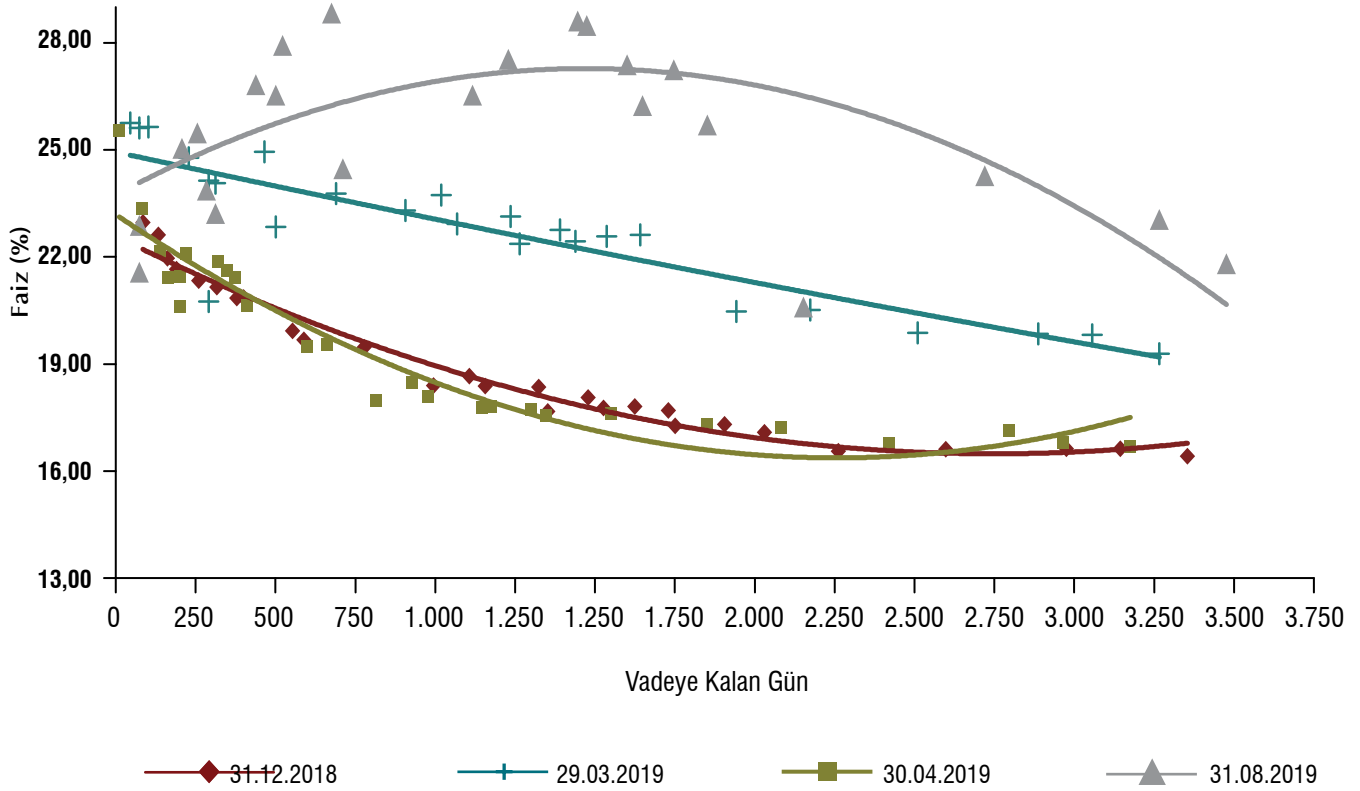

DEVLET İÇ BORÇLANMA SENETLERİNİN GETİRİSİ VE İŞLEM HACMİ (1)

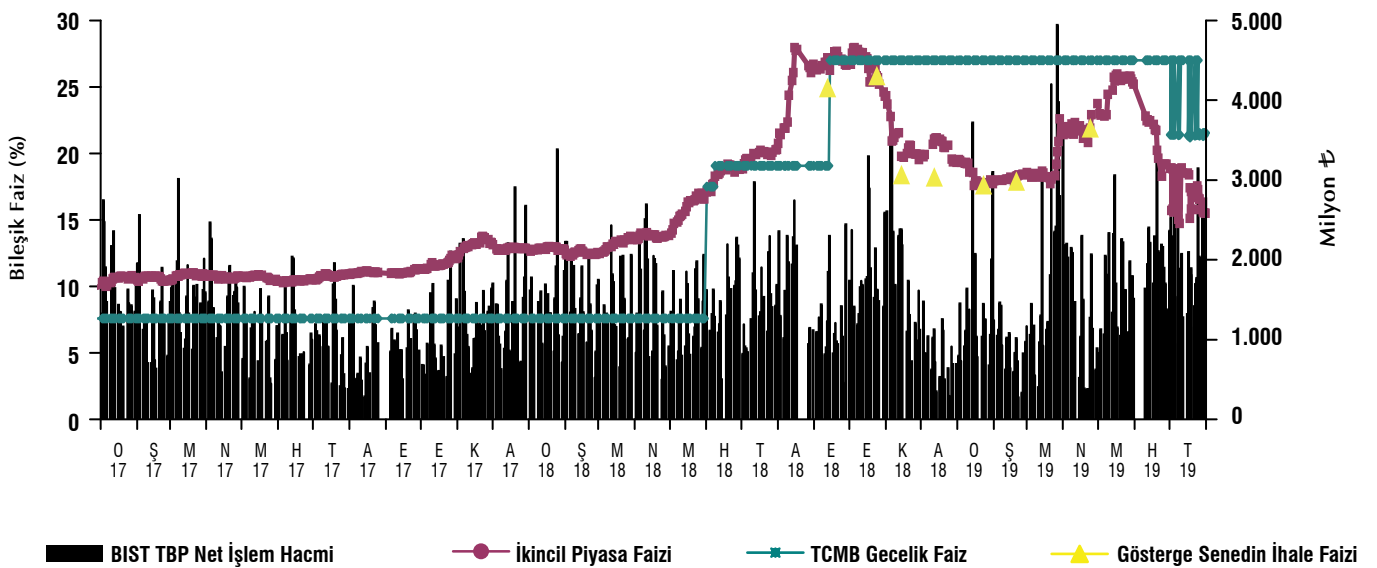

(1) BIST tahvil-bono piyasası kesin alım-satım pazarı günlük verileri ve Borçlanma ihalelerinde oluşan faizleri kapsamaktadır.

MERKEZİ YÖNETİM İÇ BORÇ SERVİSİ (1)

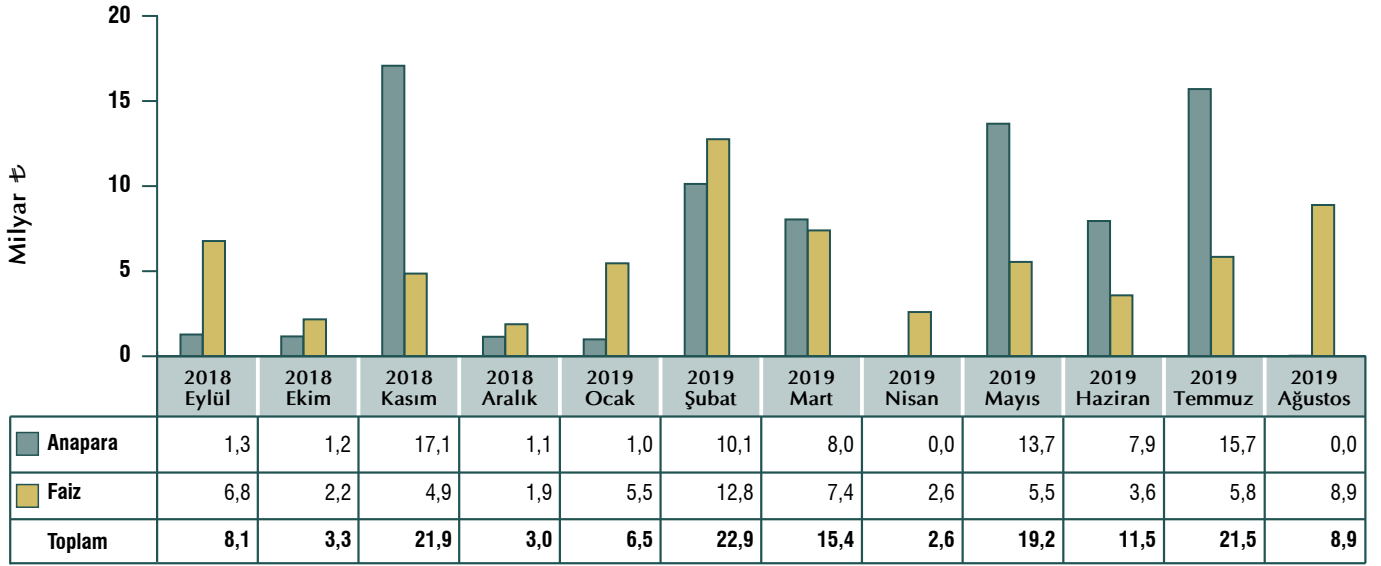

(1) Mahsuben yapılan ödemeler dahildir.

MERKEZİ YÖNETİM İÇ BORÇ ÖDEME PROJeksiYONLARI (1)

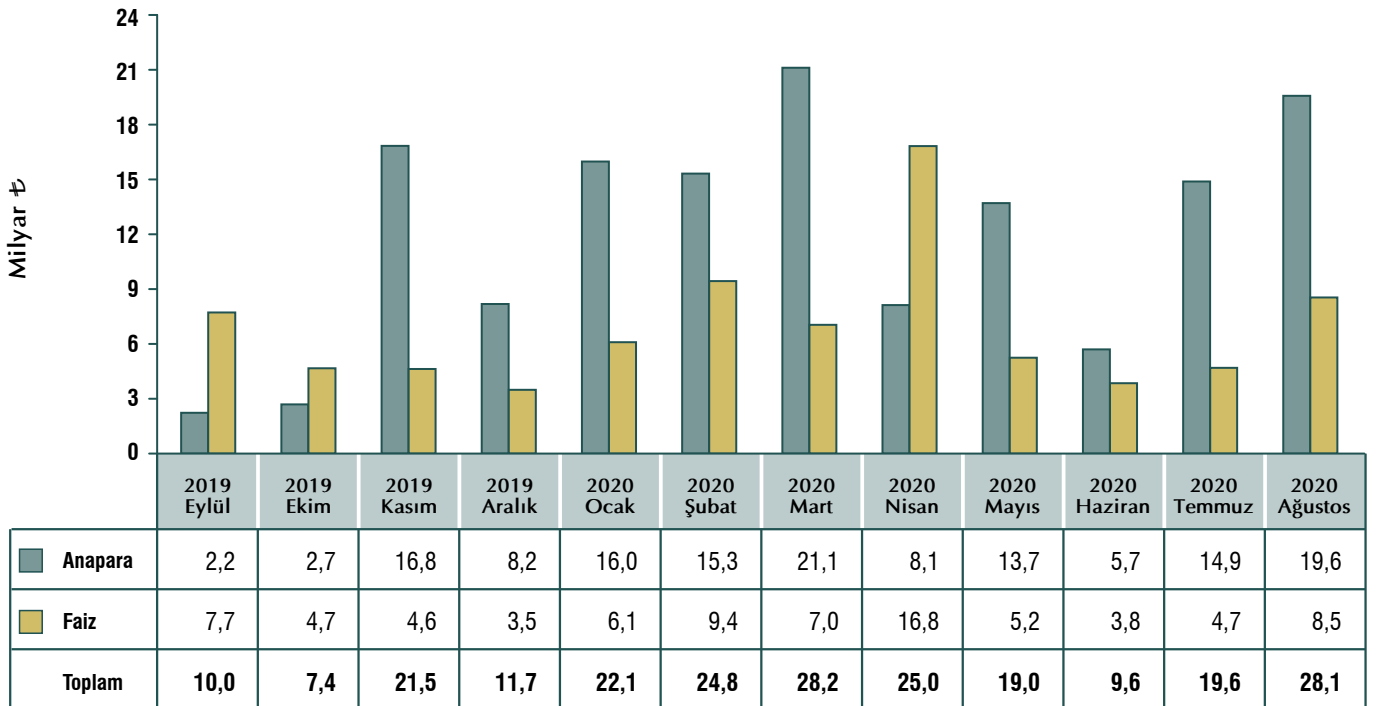

(1) 31.08.2019 itibarıyla kesinleşen ödemeleri içermektedir.

DIŐ BORÇ

2019 YILINDA GERÇEKLEŐTİRİLEN YURT DIŐ TAHVİL İHRAÇLARI

İhraç Tipi	İhraç Tarihi	Vade Sonu	Döviz Cinsi	Miktar (milyon)	Miktar (milyon ABD Doları)	Kupon (%)	İhraç Fiyatı (%)	Yatırımcıya Getiri (%)	Yatırımcıya Getiri (Spread)
Global \$	16.01.2019	26.04.2029	ABD Doları	2.000	2.000	%7,625	%99,555	%7,680	UST + 497 bp
Global €	31.01.2019	31.03.2025	Avro	1.250	1.420	%4,625	%99,360	%4,750	MS + 446 bp
Kıra Sertifikası \$	21.02.2019	21.02.2022	ABD Doları	2.000	2.000	%5,800	%100,000	%5,800	MS + 318 bp
Global \$ - A	26.03.2019	26.04.2029	ABD Doları	1.000	1.000	%7,625	%103,300	%7,150	UST + 454 bp
Global \$	10.07.2019	10.08.2024	ABD Doları	2.250	2.250	%6,350	%99,563	%6,450	UST + 469,7 bp
Toplam (Milyon ABD Doları)					8.690				

MS : Takas Piyasası Alım ve Satım Seviyelerinin Ortalaması
 UST : ABD Hazine Tahvil Getirisi
 bp : baz puan (100 bp = %1,00)

DOLAR CİNSİ ULUSLARARASI TAHVİLLERİMİZİN VERİM EĞRİSİ

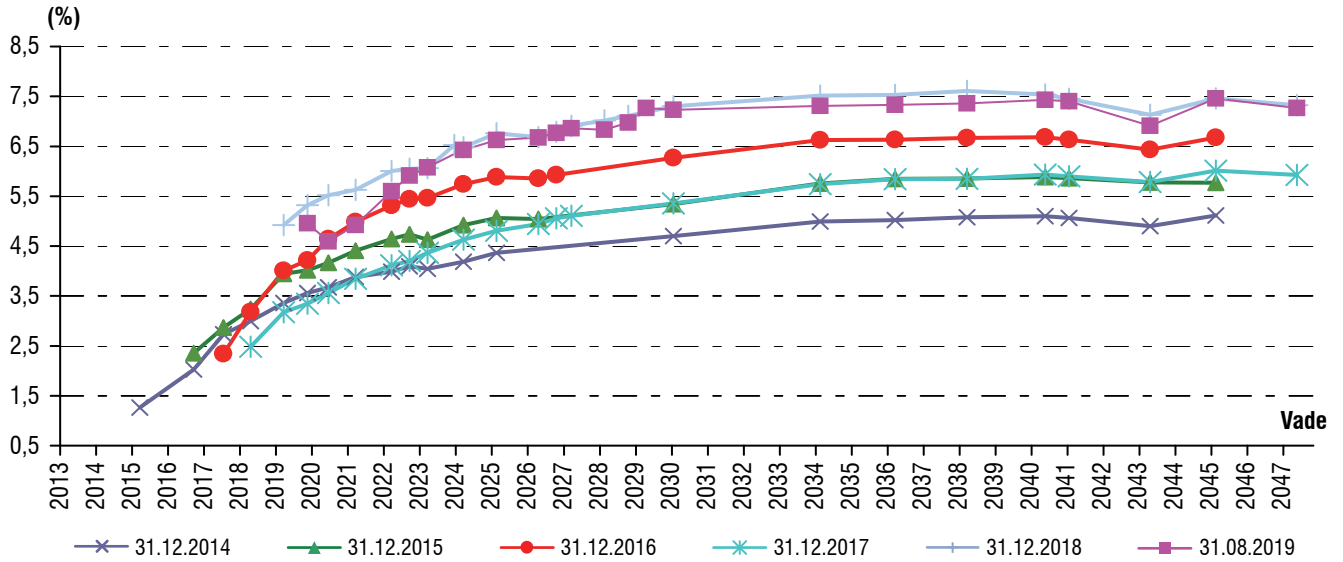

GELİŐMEKTE OLAN PİYASALAR TAHVİL ENDEKSİ (EMBI+)⁽¹⁾ İÇİNDE TÜRKİYE TAHVİLLERİNİN PERFORMANSI

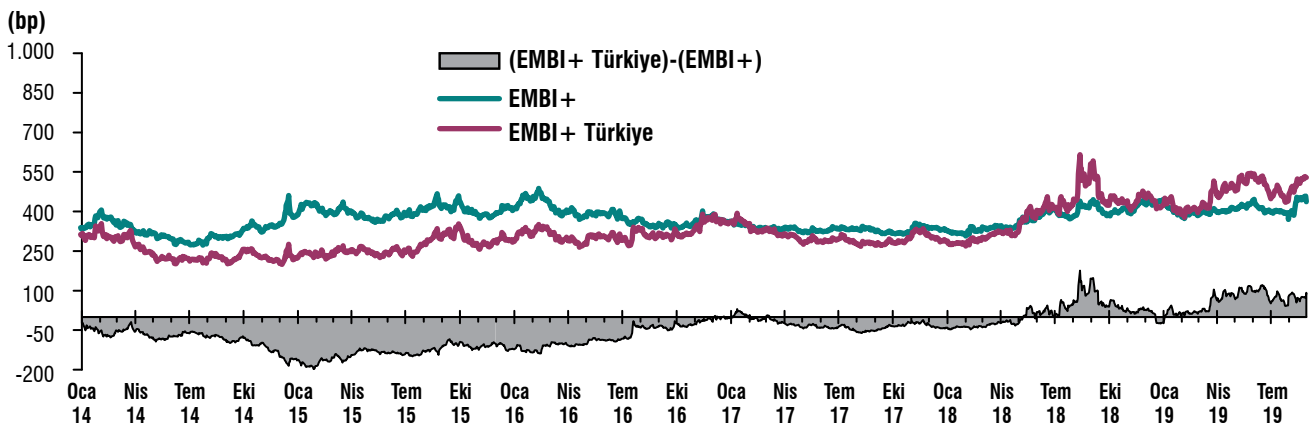

(1) EMBI+, seçilmiş gelişmekte olan ülkelerin tahvil getirilerinin ağırlıklı ortalamasıyla ABD hazine tahvillerinin getirileri arasındaki farkı gösteren bir endeks olup, Türk tahvillerinin getiri performansı EMBI+ Türkiye altında ayrıca izlenebilmektedir.

MERKEZİ YÖNETİM BÜTÇESİ KAPSAMINDA İMZALANAN KREDİLER

Kredi Adı	Program Kredisi / Proje Kredisi Ayrımı	Kreditör	Borçlu	Kullanıcı Kuruluş	Anlaşma Tarihi	Anlaşma Döviz	Kredi Tutarı	Anlaşmanın \$ Karşılığı
Murat Nehri Havzası Rehabilitasyon Projesi - Ek Finansman	Proje Kredisi	IFAD	Hazine ve Maliye Bakanlığı	OGM	28 Oca 19	ABD Doları	8.200.000	8.200.000
Sulama Modernizasyonu Projesi	Proje Kredisi	Uluslararası İmar ve Kalkınma Bankası	Hazine ve Maliye Bakanlığı	DSİ	15 Şub 19	AVRO	222.300.000	250.576.560
Ağaçlandırma ve Erozyon Kontrolü	Program Kredisi	AFD (Agence Française de Développement)	Hazine ve Maliye Bakanlığı	OGM	17 Nis 19	AVRO	150.000.000	169.560.000
Okullarda Afet Riski Yönetimi Projesi	Proje Kredisi	Uluslararası İmar ve Kalkınma Bankası	Hazine ve Maliye Bakanlığı	MEB	8 Ağu 19	AVRO	267.600.000	299.471.160
TOPLAM								727.807.720

MERKEZİ YÖNETİM BÜTÇESİ KAPSAMINDA DIŞ KREDİ KULLANIMLARI (1) (2)

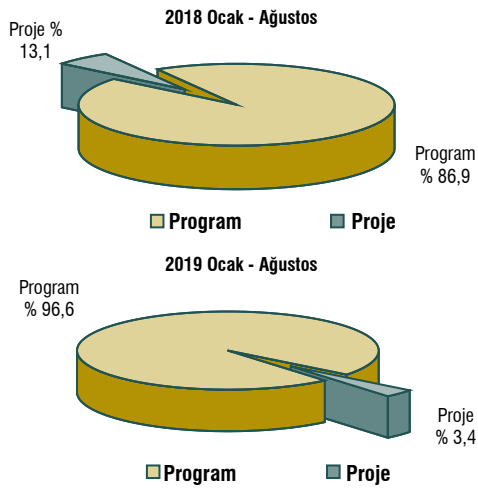

- (1) Tahvil ihraçlarını içermektedir.
(2) İşlem tarihindeki döviz alış kurları ile hesaplanmıştır.

MERKEZİ YÖNETİM BÜTÇESİ KAPSAMINDA PROJE KREDİ KULLANIMLARI (1)

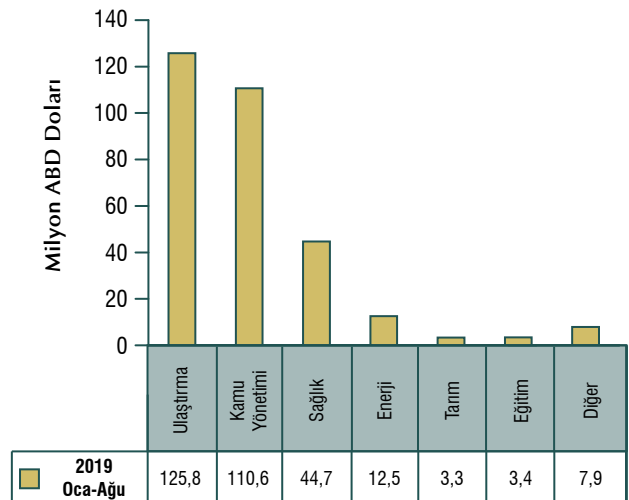

- (1) İşlem tarihindeki dolar pariteleri ile hesaplanmıştır.

MERKEZİ YÖNETİM DIŞ BORÇ SERVİSİ (1) (2)

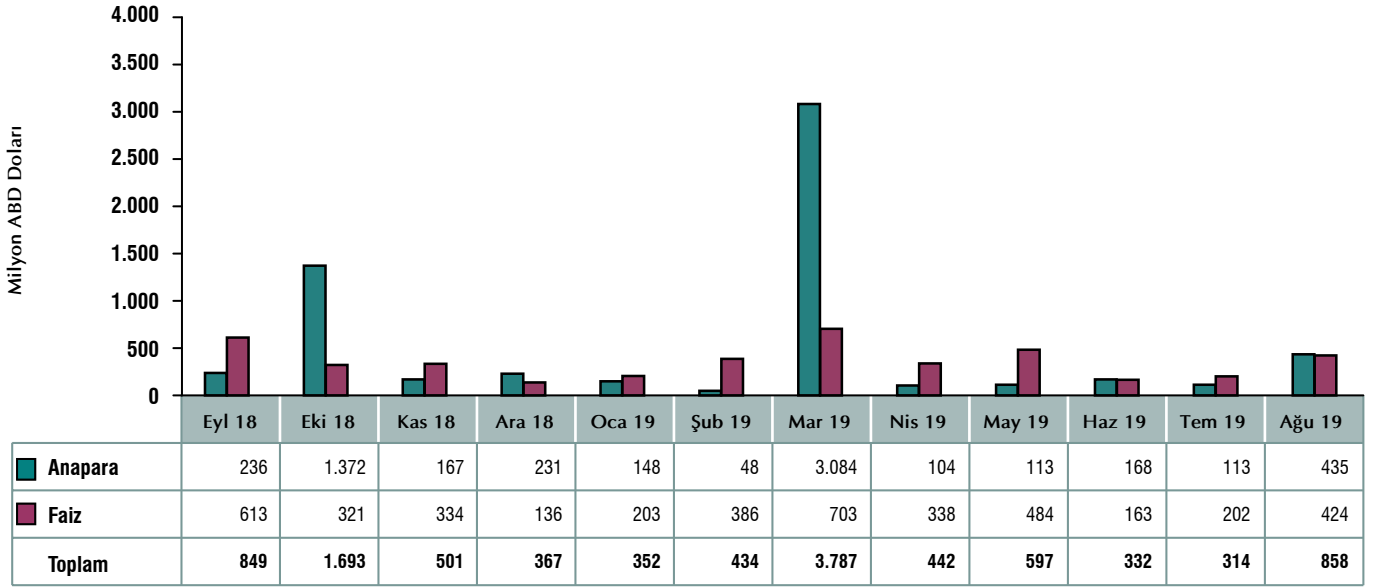

- (1) Nakit çıkış tarihleri itibarıyla oluşan çapraz kurlar esas alınmıştır.
(2) İskonto ve genel gider (masraf, komisyon, vb.) harcamaları dahil değildir.

DIŞ BORÇ SERVİSİNİN DÖVİZ KOMPOZİSYONU (1) (2019 Ocak-Ağustos)

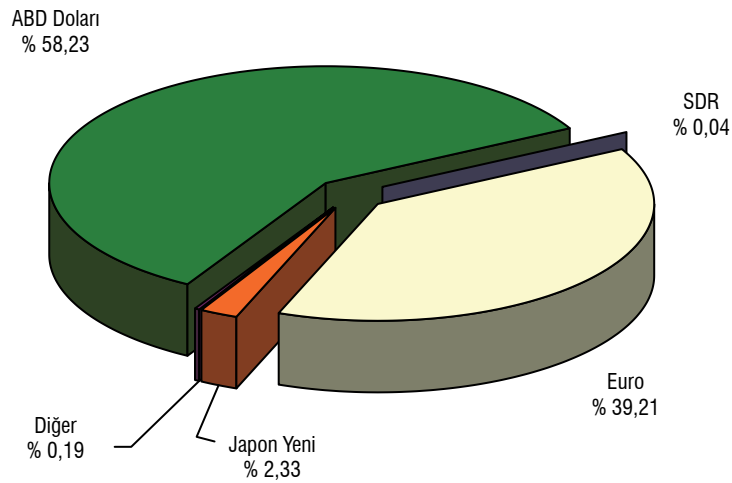

- (1) Nakit çıkış tarihleri itibarıyla oluşan çapraz kurlar esas alınmıştır.

MERKEZİ YÖNETİM DIŞ BORÇ ÖDEME PROJeksiYONLARI (1) (2) (3) (4) (5)

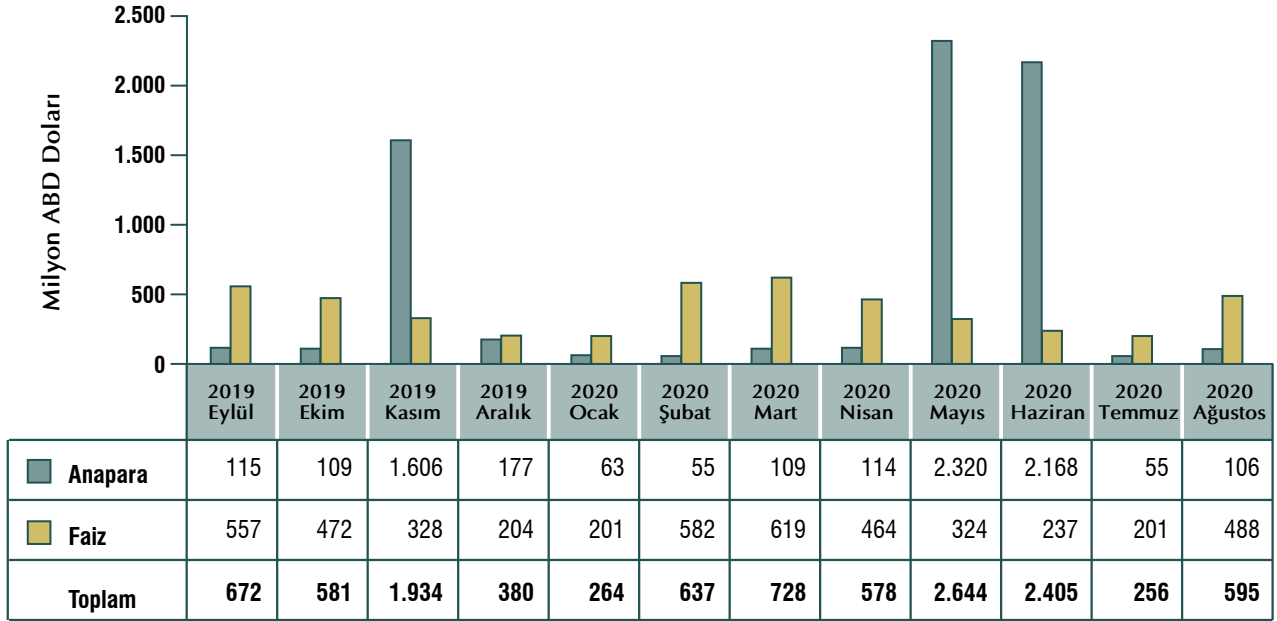

- (1) 24 Eylül 2019 tarihi itibarıyla üretilen projeksiyonları göstermektedir.
- (2) Projeksiyon verileri mevcut borç stoku üzerinden hesaplanmakta olup gerçekleşmesi muhtemel kullanımları dikkate almamaktadır.
- (3) Genel bütçeli kuruluşlar dışında yer alan kuruluşlardan herhangi bir ödeme öngörülmemektedir.
- (4) Genel gider (masraf, komisyon, vb.) harcamaları dahil değildir.
- (5) Projeksiyonlar nakit çıkış tarihine göre üretilmekte olup Hazine ve Maliye Bakanlığı internet sayfasında İstatistikler bölümünde yayımlanan projeksiyon tarihine göre üretilmiş projeksiyonlardan farklılık gösterebilmektedir.

MERKEZİ YÖNETİM DIŞ BORÇ ÖDEME PROJeksiYONLARI (1) (2) (3) (4) (5)

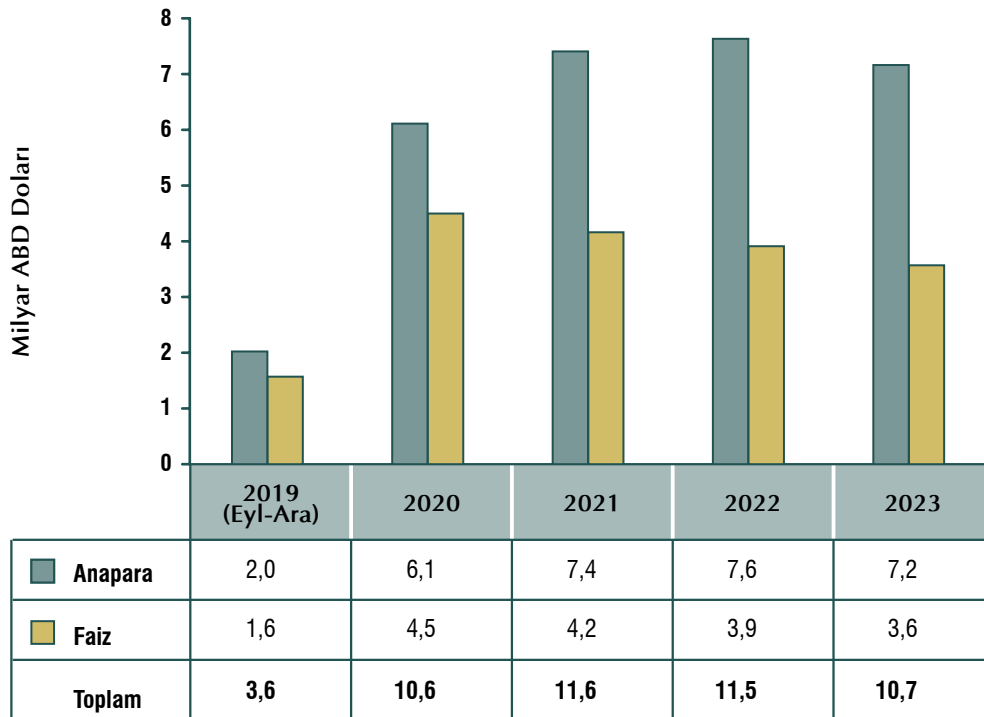

- (1) 01.09.2019 tarihi itibarıyla üretilen projeksiyonları göstermektedir.
- (2) 31.08.2019 tarihli dolar pariteleri kullanılmıştır.
- (3) Projeksiyon verileri mevcut borç stoku üzerinden hesaplanmakta olup gerçekleşmesi muhtemel kullanımları dikkate almamaktadır.
- (4) Masraf harcamaları dahil değildir.
- (5) Projeksiyonlar projeksiyon tarihine göre üretilmektedir.

BORÇ STOKU

MERKEZİ YÖNETİM TOPLAM BORÇ STOKUNUN DÖVİZ - FAİZ YAPISI (1) (2) (3)

MERKEZİ YÖNETİM	Milyon ₺				Milyon ABD Doları				%			
	2016	2017	2018	2019 Ağustos	2016	2017	2018	2019 Ağustos	2016	2017	2018	2019 Ağustos
TOPLAM BORÇ STOKU	759.952	876.494	1.067.115	1.248.331	215.545	231.943	202.459	214.310	100,0	100,0	100,0	100,0
Sabit	530.437	646.731	803.786	947.376	150.443	171.137	152.494	162.638	69,8	73,8	75,3	75,9
Değişken	122.697	110.200	127.952	152.938	34.804	29.165	24.278	26.259	16,1	12,6	12,0	12,3
Tüfe'ye Endeksli	106.817	119.564	135.377	148.017	30.299	31.642	25.686	25.413	14,1	13,6	12,7	11,9
TL	468.644	535.059	580.277	626.658	132.930	141.599	110.101	107.590	61,7	61,0	54,5	50,2
Sabit	278.945	348.401	370.567	390.695	79.122	92.201	70.311	67.078	36,7	39,8	34,7	31,3
Değişken	82.882	67.094	74.333	87.946	23.509	17.756	14.104	15.099	10,9	7,7	7,1	7,0
Tüfe'ye Endeksli	106.817	119.564	135.377	148.017	30.299	31.642	25.686	25.413	14,1	13,6	12,7	11,9
DÖVİZ	291.307	341.435	486.838	621.673	82.615	90.344	92.358	106.720	38,3	39,0	45,5	49,8
Sabit	251.492	298.329	433.219	556.681	71.321	78.936	82.183	95.561	33,1	34,0	40,6	44,6
Değişken	39.815	43.106	53.619	64.992	11.294	11.409	10.174	11.159	5,2	4,9	4,9	5,2
İÇ BORÇ STOKU	468.644	535.448	586.142	692.414	132.930	141.702	111.214	118.880	100,0	100,0	100,0	100,0
Sabit	278.945	348.401	375.213	445.106	79.122	92.201	71.192	76.420	59,5	65,1	64,0	64,3
Değişken	82.882	67.482	75.552	99.291	23.509	17.859	14.335	17.047	17,7	12,6	12,9	14,3
Tüfe'ye Endeksli	106.817	119.564	135.377	148.017	30.299	31.642	25.686	25.413	22,8	22,3	23,1	21,4
DIŞ BORÇ STOKU	291.307	341.047	480.973	555.917	82.615	90.241	91.245	95.430	100,0	100,0	100,0	100,0
Sabit	251.492	298.329	428.573	502.270	71.321	78.936	81.302	86.219	86,3	87,5	89,2	90,3
Değişken	39.815	42.717	52.400	53.647	11.294	11.306	9.943	9.211	13,7	12,5	10,8	9,7
TOPLAM BORÇ STOKU	759.952	876.494	1.067.115	1.248.331	215.545	231.943	202.459	214.310	100,0	100,0	100,0	100,0
TL	468.644	535.059	580.277	626.658	132.930	141.599	110.101	107.590	61,7	61,0	54,4	50,2
USD	191.384	222.368	311.513	376.725	54.285	58.848	59.106	64.679	25,2	25,4	29,2	30,2
EUR	74.291	88.515	132.581	187.127	21.072	23.426	25.156	32.128	9,8	10,1	12,4	15,0
JPY	19.815	23.604	32.702	36.932	5.607	6.232	6.190	6.326	2,6	2,7	3,1	3,0
SDR	4.655	5.317	7.226	7.860	1.322	1.408	1.372	1.351	0,6	0,6	0,7	0,6
Diğer	1.162	1.631	2.816	13.028	329	431	534	2.236	0,2	0,2	0,3	1,0
İÇ BORÇ STOKU	468.644	535.448	586.142	692.414	132.930	141.702	111.214	118.880	61,7	61,1	54,9	55,5
TL	468.644	535.059	580.277	626.658	132.930	141.599	110.101	107.590	61,7	61,0	54,4	50,2
USD	0	0	519	1.026	0	0	99	176	0,0	0,0	0,0	0,1
EUR	0	0	4.127	53.385	0	0	783	9.166	0,0	0,0	0,4	4,3
Diğer	0	388	1.219	11.345	0	103	231	1.948	0,0	0,0	0,1	0,9
DIŞ BORÇ STOKU	291.307	341.047	480.973	555.917	82.615	90.241	91.245	95.430	38,3	38,9	45,1	44,5
USD	191.384	222.368	310.994	375.699	54.285	58.848	59.008	64.503	25,2	25,4	29,1	30,1
EUR	74.291	88.515	128.454	133.742	21.072	23.426	24.373	22.962	9,8	10,1	12,0	10,7
JPY	19.815	23.604	32.702	36.932	5.607	6.232	6.190	6.326	2,6	2,7	3,1	3,0
SDR	4.655	5.317	7.226	7.860	1.322	1.408	1.372	1.351	0,6	0,6	0,7	0,6
Diğer	1.162	1.243	1.597	1.683	329	328	302	288	0,2	0,1	0,1	0,1
Toplam Stok / GSYH (%)	29,13	28,18	28,65
ABD Doları dönem sonu döviz satış kuru	3,5255	5,6386	5,6386	5,8245
Dolar/Euro	1,0542	1,1227	1,1227	1,1078

(1) Geçici.

(2) İç ve dış borç stoku anapara yükümlülüklerinden oluşmaktadır.

(3) Stok tutarlarının TL karşılıkları, orijinal dövizlerden TL satış kurları kullanılarak hesaplanmıştır.

İÇ BORÇ STOKUNUN ELİNDE BULUNDURANLARA GÖRE DAĞILIMI (1)

%	2008	2009	2010	2011	2012	2013	2014	2015	2016	2017	2018	2019 Ağustos
YURTİÇİ YERLEŞİKLER	89,7	91,4	87,6	82,7	76,8	78,5	78,5	82,7	82,7	80,6	86,0	89,1
Bankacılık Kesimi	55,0	63,4	63,0	56,7	50,5	50,1	47,7	48,9	47,6	47,1	53,6	57,3
Kamu Bankaları	26,1	26,9	25,6	24,0	20,3	20,9	19,3	18,7	18,8	17,7	22,3	24,8
Özel Bankalar	23,4	30,8	30,6	25,4	23,4	21,8	21,1	22,7	16,9	17,8	19,1	18,8
Yabancı Bankalar	4,9	4,9	5,5	5,7	5,1	5,6	5,4	5,6	9,9	9,7	9,7	8,9
Kalkınma ve Yatırım Bankaları	0,7	0,8	1,0	1,1	1,2	0,9	0,9	0,9	0,8	0,8	1,1	1,4
Katılım Bankaları**	0,0	0,0	0,4	0,5	0,5	1,0	1,1	1,1	1,2	1,1	1,4	3,3
Banka Dışı Kesim	30,2	25,7	22,5	24,1	24,4	26,2	28,7	31,8	32,3	31,0	30,2	29,9
Gerçek Kişiler	5,5	2,9	1,5	1,6	0,7	0,9	0,4	0,3	0,2	0,2	0,6	0,7
Tüzel Kişiler	19,9	18,5	16,9	18,7	19,8	20,6	23,2	25,3	25,8	24,9	24,3	22,6
MKYF	4,8	4,2	4,0	3,8	3,9	4,7	5,1	6,2	6,4	5,8	5,4	6,5
TCMB (2)	4,6	2,3	2,0	2,0	1,9	2,1	2,0	2,0	2,8	2,5	2,1	2,0
YURTDIŞI YERLEŞİKLER	10,3	8,6	12,4	17,3	23,2	21,5	21,5	17,3	17,3	19,4	14,0	10,9
TOPLAM	100,0	100,0	100,0	100,0	100,0	100,0	100,0	100,0	100,0	100,0	100,0	100,0

(1) İlgili ayın son işgünü Resmî gazete değerlerine göre hesaplanmıştır.

Kaynak: TCMB

Ayrıca, Repo vb. teminat işlemlerinde kullanılan DİBS'ler, teminatı veren tarafın bulunduğu alt sektörün verisi içerisinde gösterilmektedir.

(2) 2010 yılına kadar, nakit dışı DİBS'ler ile Açık Piyasa İşlemlerinden kaynaklanan tutarları, 2010 sonrasında ise sadece API'den kaynaklanan tutarları kapsamaktadır.

İÇ BORÇ STOKUNUN ELİNDE BULUNDURANLARA GÖRE DAĞILIMI (1)

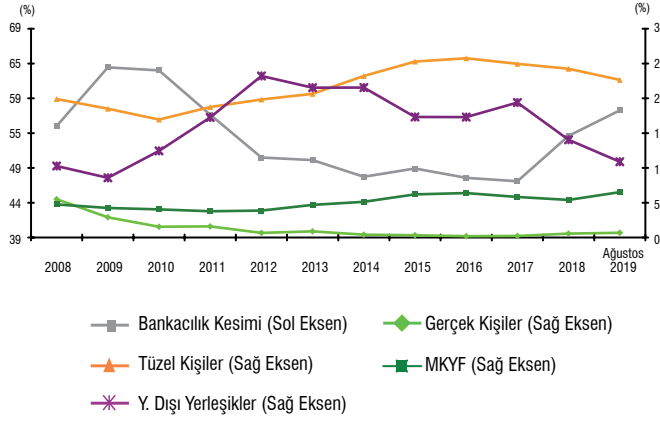

(1) Resmî gazete değerlerine göre hesaplanmıştır.

DIŞ TAHVİL STOKUNUN SÜRESİ (1)

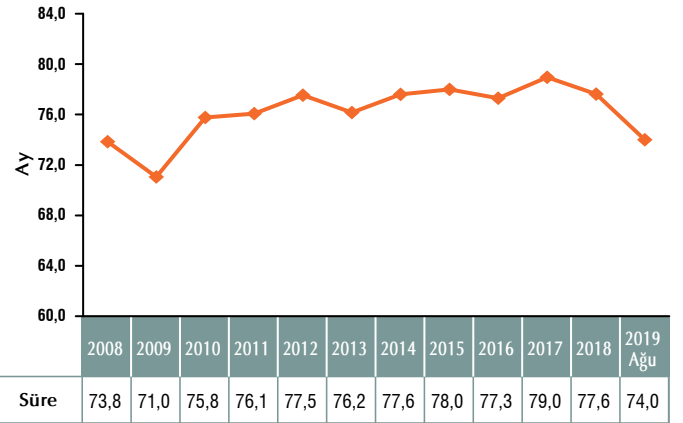

(1) Geçici.

İÇ BORÇ STOKUNUN VADEYE KALAN SÜRESİ (1)

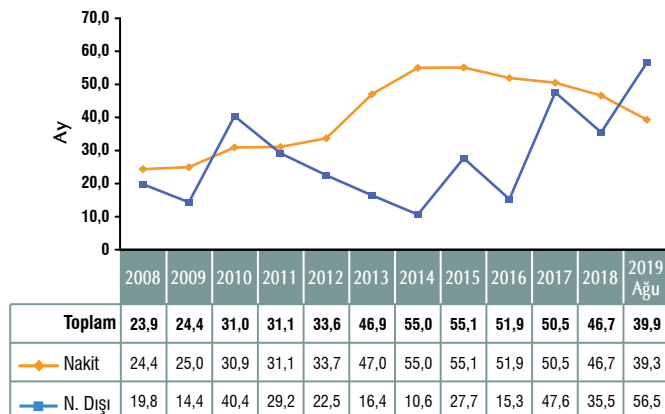

(1) Nakit ve nakit dışı iç borç stoklarının vadeye kalan sürelerinin stok değerleriyle ağırlıklandırılması sonucu toplam iç borç stokunun vadeye kalan süresi hesaplanmaktadır.

TL CİNSİ İÇ BORÇ STOKUNUN SÜRESİ (1) (2)

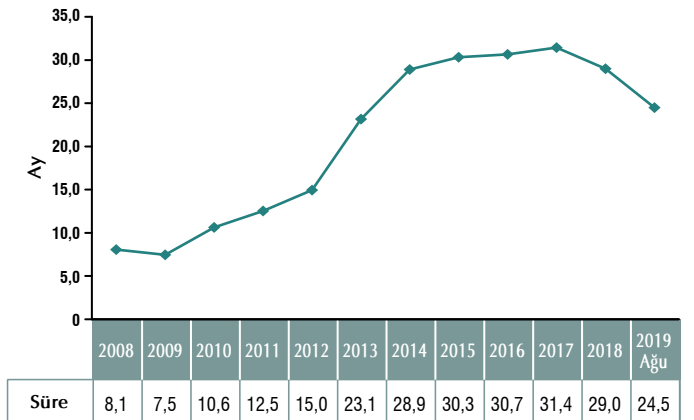

(1) Geçici.

(2) Nakit dışı senetleri, TÜFE'ye endeksli devlet tahvillerini/kira sertifikalarını ve altın tahvillerini/kira sertifikalarını içermemektedir.

MERKEZİ YÖNETİM DIŞ BORÇ STOKUNA İLİŞKİN VADEYE KALAN SÜRELER (YIL)

	Dış Tahvil Stokunun Vadeye Kalan Süresi	Dış Borç Stokunun Ortalama Vadeye Kalan Süresi	Dış Borç Stokunun Vadeye Kalan Süresi
2005	8,1	5,7	7,5
2006	9,6	7,0	8,8
2007	9,8	7,7	9,5
2008	10,3	7,9	9,8
2009	9,6	7,9	9,6
2010	10,3	8,8	10,5
2011	10,1	9,0	10,8
2012	10,2	9,4	11,1
2013	9,9	9,3	11,0
2014	10,1	9,5	11,1
2015	10,2	9,5	11,1
2016	10,1	9,4	11,0
2017	10,5	9,9	11,5
2018	10,1	9,6	11,2
2019 ⁽¹⁾	9,4	9,1	10,5

(1) 31.08.2019 itibarıyla, geçici.

MERKEZİ YÖNETİM BORÇ STOKUNUN VADEYE KALAN ORTALAMA SÜRESİ (YIL)

	İç Borç Stoku	Dış Borç Stoku	Toplam Stok
2005	2,0	5,7	2,9
2006	2,0	7,0	3,4
2007	2,1	7,7	3,4
2008	2,0	7,9	3,6
2009	2,0	7,9	3,5
2010	2,6	8,8	4,1
2011	2,6	9,0	4,4
2012	2,8	9,4	4,6
2013	3,9	9,3	5,6
2014	4,6	9,5	6,1
2015	4,6	9,5	6,3
2016	4,3	9,4	6,3
2017	4,2	9,9	6,4
2018	3,9	9,6	6,4
2019 ⁽¹⁾	3,3	9,1	5,9

(1) 31.08.2019 itibarıyla, geçici.

VADESİ 12 AY İÇERİSİNDE DOLACAK BORCUN İÇ BORÇ STOKU İÇİNDEKİ PAYI ⁽¹⁾

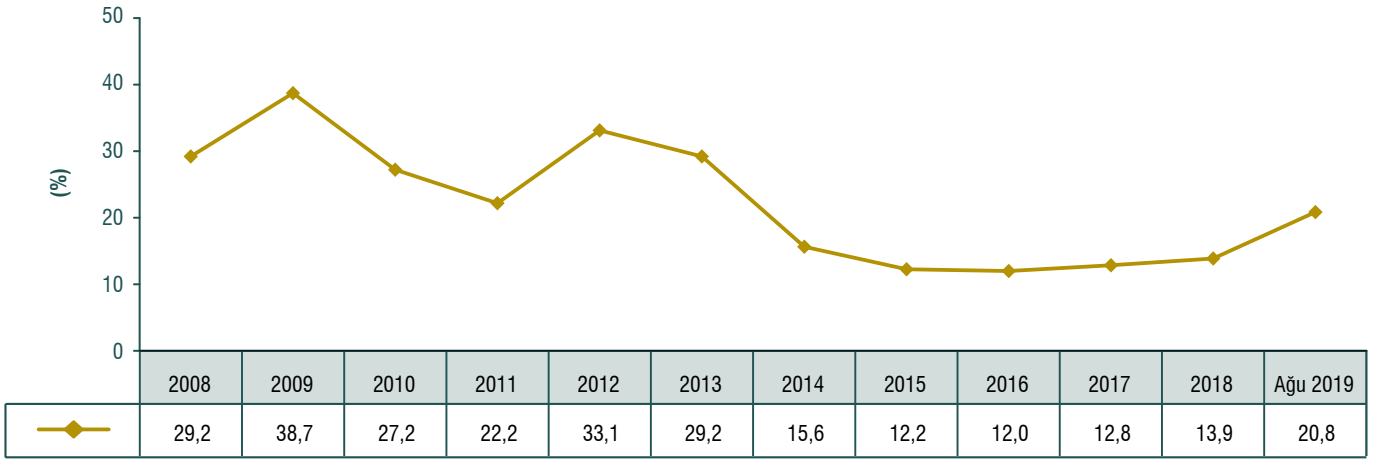

(1) Geçici.

FAİZİ 12 AY İÇERİSİNDE YENİLENECEK BORCUN İÇ BORÇ STOKU İÇİNDEKİ PAYI ^{(1) (2)}

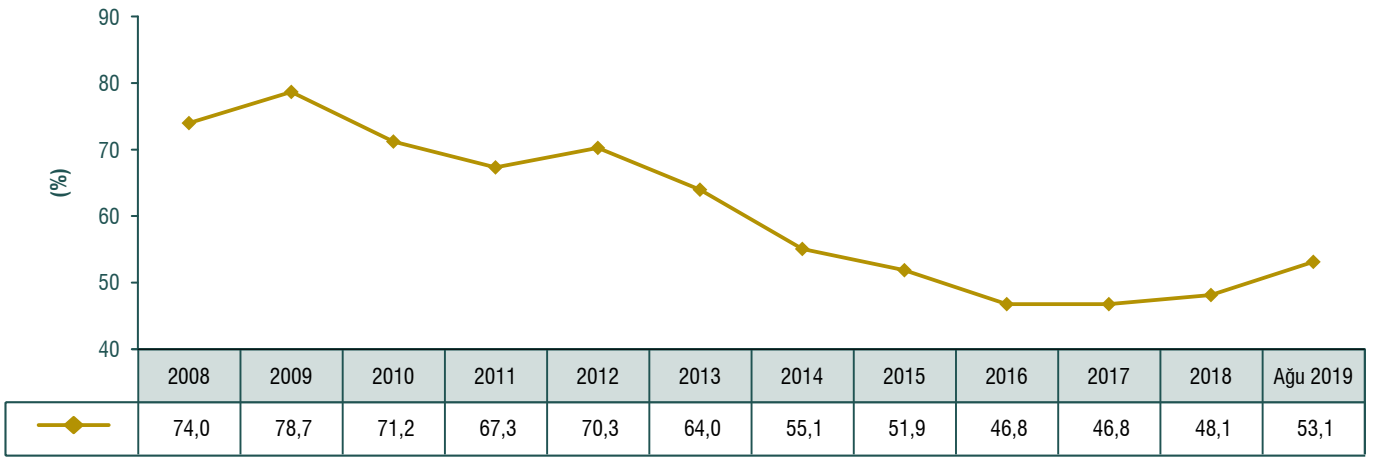

(1) Geçici.

(2) Vadeye kalan süresi 12 aydan az olan kısa vadeli borçlar ile faizi yenilenecek değişken faizli borçları kapsamaktadır.

KAMU NET BORÇ STOKU (1)

Milyon ₺	2011	2012	2013	2014	2015	2016	2017	2018	2019 Ç1	2019 Ç2
Toplam Kamu Net Borç Stoku (I-II-III-IV)	289.601	240.465	197.248	186.811	160.989	218.333	261.920	507.160	619.978	591.432
I- Toplam Kamu Borç Stoku (Brüt)	546.046	562.738	622.891	649.936	722.084	818.935	954.257	1.170.108	1.265.402	1.323.886
A- İç Borç	387.566	408.367	430.251	443.357	474.248	514.702	596.548	664.985	701.214	754.078
Merkezi Yönetim	368.778	386.542	403.007	414.649	440.124	468.644	535.448	586.142	623.931	676.158
Diğer Kamu	18.788	21.826	27.244	28.709	34.124	46.058	61.101	78.843	77.282	77.920
B- Dış Borç	158.480	154.371	192.641	206.579	247.836	304.232	357.708	505.124	564.189	569.808
Merkezi Yönetim	150.291	146.359	183.186	197.869	238.122	291.307	341.047	480.973	538.507	543.599
Diğer Kamu	8.189	8.012	9.455	8.710	9.714	12.925	16.662	24.151	25.681	26.209
II- Merkez Bankası Net Varlıkları	143.162	189.502	271.110	304.360	376.246	397.053	445.479	426.300	388.396	479.096
Net Dış Varlıklar	150.634	198.965	267.400	288.642	315.955	371.076	408.018	478.895	498.387	546.355
Diğer Varlık ve Yükümlülükler (Net)	-7.471	-9.464	3.710	15.719	60.292	25.977	37.461	-52.595	-109.990	-67.259
III- Kamu Varlıkları (Mevduat ve Menkul Kıymetler)	59.762	71.610	84.182	77.372	91.775	100.346	130.137	109.004	126.430	122.997
Merkezi Yönetim	31.096	33.535	45.691	50.592	48.074	48.380	79.823	69.378	85.052	86.061
Diğer Kamu	28.666	38.075	38.491	26.779	43.701	51.966	50.314	39.625	41.378	36.936
IV-İşsizlik Sigortası Fonu Net Varlıkları	53.521	61.162	70.352	81.393	93.074	103.202	116.721	127.644	130.597	130.361
Net Dış Borç Stoku	7.847	-44.594	-74.759	-82.063	-68.119	-66.844	-50.309	26.229	65.802	23.454
Net İç Borç Stoku	281.755	285.059	272.007	268.874	229.108	285.177	312.230	480.932	554.176	567.979
Kamu Net Borç Stoku/GSYH (%) (2)	20,8	15,3	10,9	9,1	6,9	8,4	8,4	13,6	16,1	14,8
GSYH	1.394.477	1.569.672	1.809.713	2.044.466	2.338.647	2.608.526	3.110.650	3.724.388	3.855.338	3.989.128

- (1) Geçici (Dış borç verilerinde geriye dönük güncellemeler olabilmektedir).
(2) Çeyreklik dönemlere ilişkin oranlar, son dört çeyrekteki TL cinsinden GSYH verileri kullanılarak hesaplanmıştır.

AVRUPA BİRLİĞİ TANIMLI GENEL YÖNETİM BORÇ STOKU(1)

Milyon ₺	2011	2012	2013	2014	2015	2016	2017	2018	2019 Ç1	2019 Ç2
Toplam Stok	508.693	513.666	567.919	588.166	646.472	738.502	877.945	1.121.949	1.213.437	1.283.851
Merkezi Yönetim	543.462	554.218	608.591	639.469	706.762	797.732	933.444	1.173.698	1.262.421	1.334.350
Yerel Yönetim	28.146	29.499	33.566	31.987	36.615	46.632	60.466	68.094	71.178	71.548
Sosyal Güvenlik Fonları	11	9	11	9	9	9	9	9	10	9
Sektörler Arası Konsolidasyon	-62.925	-70.060	-74.250	-83.299	-96.914	-105.871	-115.975	-119.852	-120.172	-122.056
Toplam Stok	508.693	513.666	567.919	588.166	646.472	738.502	877.945	1.121.949	1.213.437	1.283.851
Para ve Mevduatlar	994	1.139	1.291	1.502	1.815	2.087	2.342	2.731	2.794	2.921
Borçlanma Senetleri	429.429	440.169	480.065	500.399	546.524	619.409	735.413	944.174	1.027.084	1.094.509
Krediler	78.271	72.357	86.562	86.265	98.133	117.006	140.190	175.044	183.559	186.421
Toplam Stok / GSYH (%) (2)	36,5	32,7	31,4	28,8	27,6	28,3	28,2	30,1	31,5	32,2

- (1) Geçici (Dış borç verilerinde geriye dönük güncellemeler olabilmektedir).
(2) Çeyreklik dönemlere ilişkin oranlar, son dört çeyrekteki TL cinsinden GSYH verileri kullanılarak hesaplanmıştır.

TÜRKİYE'NİN NET DİŞ BORÇ STOKU

Milyon ABD Doları	2011	2012	2013	2014	2015	2016	2017	2018	2019 Ç1	2019 Ç2
TÜRKİYE BRÜT DİŞ BORÇ STOKU	305.544	342.407	392.984	406.015	400.503	409.764	455.082	444.561	452.325	446.860
TCMB DİŞ BORÇ STOKU (-)	9.334	7.088	5.234	2.484	1.327	1.110	1.761	5.922	5.906	6.500
BANKACILIK KEŞİMİ DİŞ BORÇ STOKU (-)	91.717	118.599	157.686	174.657	167.220	165.035	182.707	164.238	164.452	160.166
BANKACILIK SEKTÖRÜ HARİÇ DİŞ BORÇ STOKU (I)	204.493	216.720	230.064	228.874	231.956	243.618	270.613	274.401	281.966	280.194
PARASAL YETKİLİ VE MEVDUAT BANKALARI VARLIKLARI (1)	30.834	38.541	15.232	0	-4.629	7.651	1.057	18.714	23.398	30.814
KATILIM VE YATIRIM KALKINMA BANKALARI VARLIKLARI	-9.158	-12.240	-15.554	-16.529	-16.623	-18.399	-20.893	-17.978	-18.163	-18.941
PARASAL SEKTÖR NET DİŞ VARLIKLARI (II) (2)	21.676	26.301	-323	-16.529	-21.252	-10.748	-19.836	736	5.235	11.873
TÜRKİYE NET DİŞ BORÇ STOKU (I-II)	182.817	190.419	230.386	245.403	253.208	254.366	290.449	273.665	276.731	268.322
TÜRKİYE NET DİŞ BORÇ STOKU / GSYH (%) (3)	22,0	21,9	24,2	26,3	29,4	29,5	34,1	34,7	36,7	37,2

- (1) Hazine'nin IMF'ye olan yükümlülükleri TCMB'ce yayınlanan Parasal Durum tablosunun Dış Yükümlülükler bölümünde ve Dış Borç Stoku'nda yer almaktadır. Mükerrerliği önlemek amacıyla Hazine'nin IMF'ye olan yükümlülükleri bu kalemden çıkarılmıştır.
(2) 2005 yılından önceki veriler TCMB tarafından yayımdan kaldırılan "bankalar durumu" verileridir. 2005 yılı ve sonrası için ise TCMB tarafından yayımlanan "parasal durum" verileri kullanılmıştır.
(3) Çeyreklik dönemlere ilişkin oranlar, son dört çeyrekteki dolar cinsinden GSYH verileri kullanılarak hesaplanmıştır.
Kaynak : HMB, TCMB, TÜİK

HAZİNE GARANTİLERİ

HAZİNE GARANTİLİ DIŞ BORÇ STOKU⁽¹⁾

Milyon ABD Doları	2011	2012	2013	2014	2015	2016	2017	2018	2019 Ç1	2019 Ç2
BORÇLUSUNA GÖRE	8.364	9.751	10.807	11.157	11.608	12.561	14.153	13.867	14.846	14.737
Merkezi Yönetim	0	0	0	0	300	300	300	300	300	300
Mahalli İdareler	1.206	1.161	1.113	938	789	687	676	559	543	524
Fonlar	17	3	0	0	0	0	0	0	0	0
Kamu Kesimi Finansal Kuruluşlar ⁽²⁾	2.821	3.994	5.028	5.812	6.370	7.515	8.715	8.554	9.489	9.396
Kamu Kesimi Finansal Olmayan Kuruluşlar ⁽³⁾	1.162	1.214	1.158	989	858	803	1.136	1.218	1.332	1.395
Özel Kesim Finansal Kuruluşlar ⁽⁴⁾	3.121	3.367	3.506	3.416	3.291	3.256	3.326	3.236	3.182	3.121
Özel Kesim Finansal Olmayan Kuruluşlar	38	12	1	0	0	0	0	0	0	0
FAİZ YAPISINA GÖRE	8.364	9.751	10.807	11.157	11.608	12.561	14.152	13.867	14.846	14.737
Sabit	1.620	2.005	2.436	2.974	3.373	3.861	4.330	4.263	4.141	4.086
Değişken	6.537	7.565	8.215	8.067	8.153	8.636	9.712	9.511	10.620	10.566
Karma	207	181	156	116	83	64	110	93	85	85
DÖVİZ YAPISINA GÖRE	8.364	9.751	10.807	11.157	11.608	12.561	14.152	13.867	14.846	14.737
ABD Doları	3.423	4.111	4.609	5.051	5.532	5.894	6.664	6.876	6.983	6.944
Japon Yeni	29	21	26	39	54	76	142	222	233	242
Euro	4.897	5.566	6.125	6.026	5.909	6.414	7.184	6.654	7.521	7.446
Diğer	16	54	46	41	113	178	163	115	107	104

(1) Geçici.

(2) Kamu Bankalarından oluşmaktadır.

(3) KİT'lerden ve İZGAZ, İstanbul Olimpiyat Oyunları Hazırlık ve Düzenleme Kurulu'nun yer aldığı diğer kalemlerden oluşmaktadır. Özelleştirilen kuruluşların stokları özelleştirme tarihine kadar bu kalem altında gösterilmektedir.

(4) Özel Kesim Finansal Kuruluşlar kalemi, T. Sınai Kalkınma Bankası A.Ş.'den oluşmaktadır.

HAZİNE GARANTİLİ STOKUN VADEYE KALAN SÜRESİ⁽¹⁾ (YIL)

	2018 Ç4		2019 Ç2	
	Vadeye Kalan Süre	Vadeye Kalan Ortalama Süre	Vadeye Kalan Süre	Vadeye Kalan Ortalama Süre
Kamu	10,4	5,6	9,7	5,4
Genel Yönetim	10,0	5,2	10,2	5,5
Merkezi Yönetim	11,3	6,1	10,8	5,6
Mahalli İdareler	9,4	4,9	9,8	5,5
Finansal Kuruluşlar	10,0	5,3	9,1	5,1
Kamu Bankaları	10,0	5,3	10,1	5,5
Bankacılık Dışı	-	-	1,7	1,7
Finansal Olmayan Kuruluşlar	13,4	7,7	13,7	7,8
KİT'ler	13,4	7,7	13,9	8,0
Kamu İşletmeleri	-	-	11,7	6,9
Özel	11,9	6,1	12,5	6,7
Finansal Kuruluşlar	11,9	6,1	12,5	6,7
Bankalar	11,9	6,1	12,5	6,7
Toplam	10,7	5,7	10,3	5,7

(1) Geçici.

HAZİNE GARANTİSİ SAĞLANAN KREDİLER (2019 Ocak-Ağustos)

Borçlu	Kredi Adı / Proje Adı	Kreditörü	Anlaşma Tarihi	Anlaşma Tutarı	Verilen Garanti Oranı	Döviz Cinsi	Vadesi (Yıl)	Ödemesiz Dönemi (Yıl)	ABD Doları Cinsinden Tutar
Türksat	Türksat 5A/5B Uydularının Yapım Sözleşmesinin Finansmanı	UKEF Garantörlüğünde Credit Agricole Bankası	08 Mar 19	324,990,571.40	100%	ABD Doları	12,5	2,5	324.990.571,40
Türkiye Varlık Fonu	Türkiye Varlık Fonunun Finansmanı	Citibank, N.A., London Branch ve ICBC Bank liderliğindeki bankalar konsorsiyumu	12 Mar 19	1.000.000.000,00	95%	Avro	2,0	2,0	1.124.600.000,00
İller Bankası	Sürdürülebilir Şehirler Projesi - 2 Ek Finansman	Uluslararası İmar ve Kalkınma Bankası	10 Tem 19	500.000.000	100%	Avro	30	5	560.200.000
TOPLAM									2.009.790.571

HAZİNE GARANTİSİ SAĞLANAN KREDİLER⁽¹⁾ (2006 - 2019)

Milyon ABD Doları	2006	2007	2008	2009	2010	2011	2012	2013	2014	2015	2016	2017	2018	2019 Ağu
Kamu	2.044	637	1.393	2.178	1.101	790	1.022	1.858	2.085	2.463	1.972	1.045	1.792	2.010
Finansal Kuruluşlar	255	410	731	1.652	754	790	1.022	1.858	1.339	2.163	1.572	485	144	560
KİT'ler	961	0	444	184	0	0	0	0	746	0	400	560	1.648	0
Mahalli İdareler	827	227	217	341	347	0	0	0	0	0	0	0	0	0
Merkezi Yönetim	0	0	0	0	0	0	0	0	0	300	0	0	0	0
Diğer	0	0	0	0	0	0	0	0	0	0	0	0	0	1.450
Özel	255	266	607	582	100	607	319	692	370	260	473	0	600	0
TOPLAM	2.299	903	1.999	2.759	1.201	1.397	1.341	2.550	2.456	2.723	2.445	1.045	2.392	2.010

(1) Taahhüt bazında.

BORÇ ÜSTLENİMİNE TABİ KREDİ ANLAŞMALARINI

Proje Adı	KÖİ Modeli	Borç Üstlenim Anlaşması Tarihi	Toplam Proje Maliyeti	Kredi Tutarı	Kredi Tutarı (ABD Doları karşılığı)
Avrasya Tüneli Projesi	Yap-İşlet-Devret	11.12.2012	\$ 1,239,863,000	\$ 960.000.000	960.000.000
Kuzey Marmara Otoyolu Odayeri-Paşaköy (3. Boğaz Köprüsü Dahil) Kesimi	Yap-İşlet-Devret	13.05.2014	\$ 3.456.244.239	\$ 2.318.000.000	2.318.000.000
		11.03.2016		\$ 420.000.000	420.000.000
Gebze-Orhangazi-İzmir (İzmit Körfez Geçişi ve Bağlantı Yolları Dahil) Otoyolu	Yap-İşlet-Devret	05.06.2015	\$ 6.312.392.047	\$ 4.956.312.328	4.956.312.328
Kuzey Marmara Otoyolu Kınalı-Odayeri Kesimi	Yap-İşlet-Devret	22.12.2017	\$ 1.334.675.727	\$ 1.040.000.000	1.040.000.000
Kuzey Marmara Otoyolu Kurtköy-Akyazı Kesimi	Yap-İşlet-Devret	22.12.2017	\$ 2.212.342.572	\$ 1.634.000.000	1.634.000.000
Çanakkale-Malkara Otoyolu (1915 Çanakkale Köprüsü Dahil)	Yap-İşlet-Devret	16.03.2018	€ 3.159.721.036	€ 2.265.000.000	2.799.993.000
Ankara-Niğde Otoyolu	Yap-İşlet-Devret	07.06.2018	€ 1.462.628.902	€ 1.114.962.012	1.310.749.341
Toplam					15.439.054.669

HAZİNE GARANTİLİ KREDİLERİN GERİ ÖDEMELERİ (2019 Ocak-Ağustos)

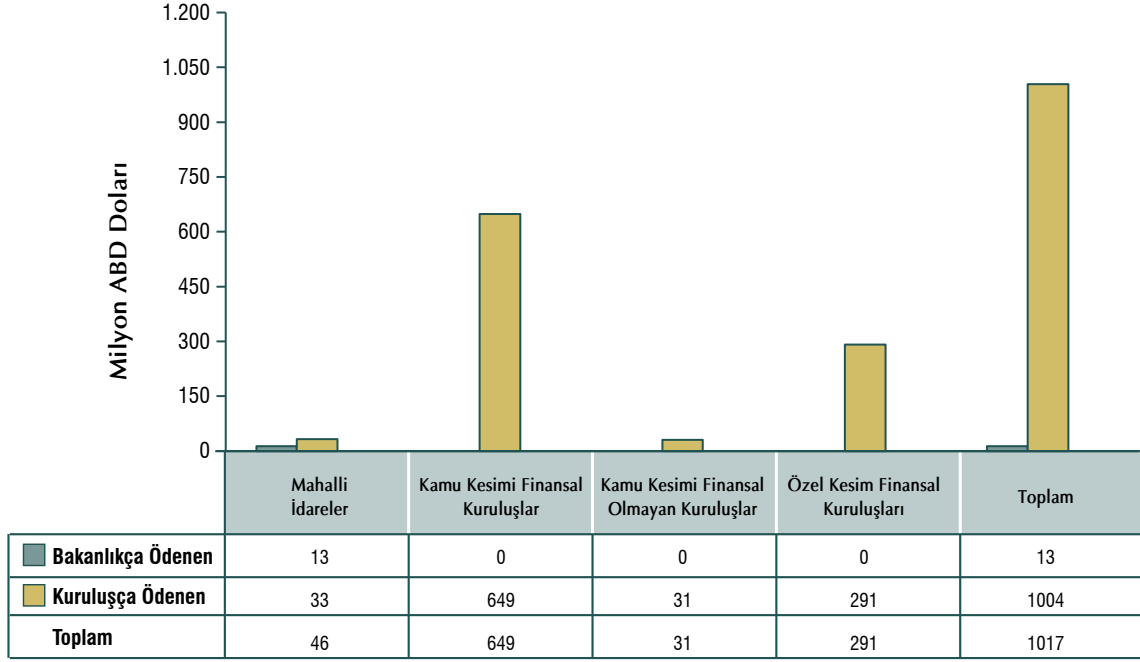

HAZİNE GARANTİLİ KREDİLERİN GERİ ÖDEMELERİ (2010 - 2019)

BÜTÇE SINIFLAMASI (Milyon ABD Doları)	2010	2011	2012	2013	2014	2015	2016	2017	2018	2019 ⁽¹⁾	Toplam
Mahalli İdareler	173	152	136	132	139	130	137	106	108	46	1.257
Bakanlıkça Üstlenilen	57	47	41	32	32	28	27	11	20	13	307
Kuruluşça Ödenen	116	105	95	100	107	103	109	96	88	33	950
Fonlar	49	33	15	2	0	0	0	0	0	0	100
Bakanlıkça Üstlenilen	0	0	0	0	0	0	0	0	0	0	0
Kuruluşça Ödenen	49	33	15	2	0	0	0	0	0	0	100
Kamu Kesimi Finansal Kuruluşlar	52	57	80	102	194	308	458	663	977	649	3.540
Bakanlıkça Üstlenilen	0	0	0	0	0	0	0	0	0	0	0
Kuruluşça Ödenen	52	57	80	102	194	308	458	663	977	649	3.540
Kamu Kesimi Finansal Olmayan Kuruluşlar	185	176	171	226	237	203	156	129	127	31	1.642
Bakanlıkça Üstlenilen	6	1	0	0	0	0	0	0	0	0	6
Kuruluşça Ödenen	180	176	171	226	237	203	156	129	127	31	1.636
Özel Kesim Finansal Kuruluşları	207	263	345	346	373	357	350	372	463	291	3.367
Bakanlıkça Üstlenilen	0	0	0	0	0	0	0	0	0	0	0
Kuruluşça Ödenen	207	263	345	346	373	357	350	372	463	291	3.367
Özel Kesim Finansal Olmayan Kuruluşlar	94	59	27	11	1	0	0	0	0	0	191
Bakanlıkça Üstlenilen	0	0	0	0	0	0	0	0	0	0	0
Kuruluşça Ödenen	94	59	27	11	1	0	0	0	0	0	191
Toplam	760	739	774	820	943	998	1.100	1.270	1.675	1.017	10.097
Bakanlıkça Üstlenilen	62	47	41	32	32	28	27	11	20	13	313
Kuruluşça Ödenen	698	692	734	788	911	970	1.073	1.259	1.654	1.004	9.783

(1) 31.08.2019 itibarıyla.

RİSK HESABI (1)

Bin ₺	2018 Ağustos	2019 Ağustos
Ödeme Toplamı	36.597	76.304
Finansal Olmayan Kuruluşlar	0	0
Finansal Kuruluşlar	0	0
Özel Kesim Finansal Kuruluşları	0	0
Yap-İşlet-Devret	0	0
Mahalli İdareler	36.597	76.304
Merkezi Yönetim	0	0
Kur Farkı Ödemesi	0	0
Gelirler Toplamı⁽²⁾	359.137	507.270
Finansal Olmayan Kuruluşlar	10.110	14.898
Finansal Kuruluşlar	2.936	33.043
Özel Kesim Finansal Kuruluşları	0	0
Yap-İşlet-Devret	0	0
Mahalli İdareler	210.797	134.834
Merkezi Yönetim	0	0
Nema Geliri	135.295	324.495

- (1) Risk Hesabı, Hazine garantileri kapsamında Bakanlık tarafından ödenen bütün tutarların karşılandığı TCMB nezdinde oluşturulan Bakanlığa ait hesaptır.
(2) Geçici.

HAZİNE GARANTİLİ KREDİLERİN GERİ ÖDEME PROJeksiYONLARI (1)

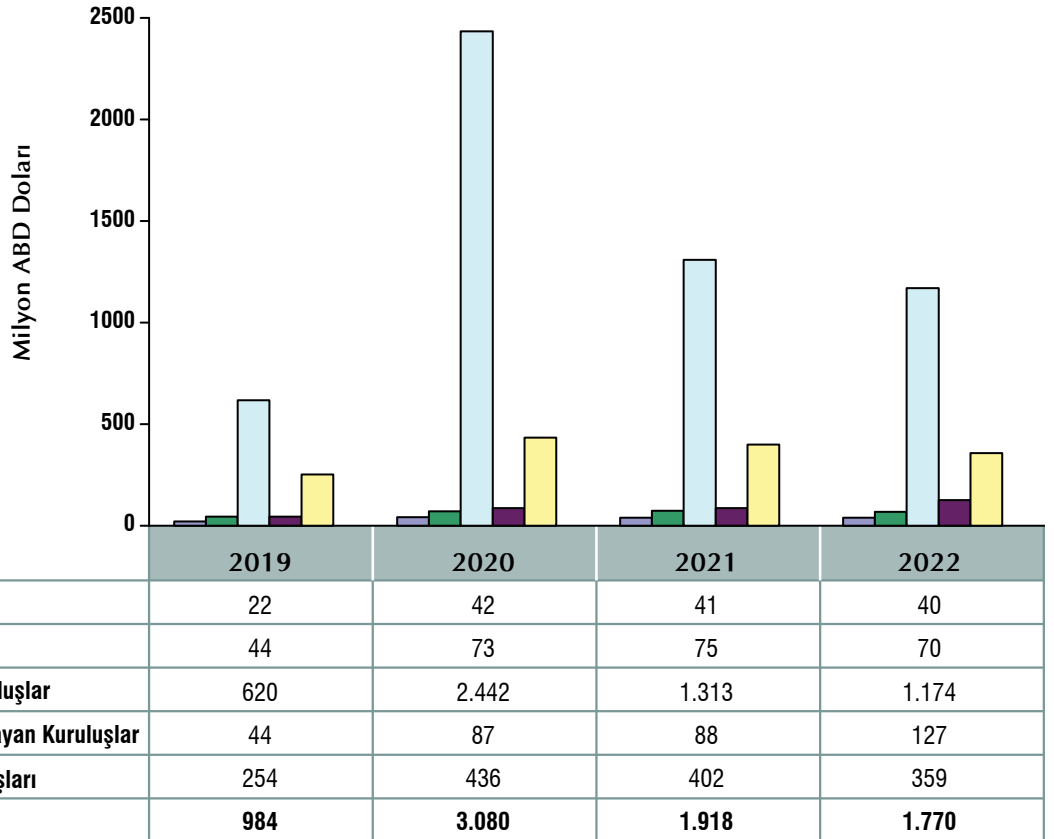

(1) Geçici, 30.06.2019 itibarıyla.

KAMU KURULUŞLARINCA SAĞLANAN HAZİNE GARANTİSİZ DIŞ KREDİLER

HAZİNE GARANTİSİ OLMADAN SAĞLANAN DIŞ KREDİLER (2019 Ocak-Ağustos)

Borçlu	Proje Adı	Kreditörü	Anlaşma Tarihi	Anlaşma Tutarı	Döviz Cinsi	Vadesi (Yıl)	Ödemesiz Dönem (Yıl)	ABD Doları Cinsinden Tutarı
T.İhracat Kredi Bankası	Finansman	Citibank NA	16.01.19	500.000.000,00	USD	5,0	5,0	500.000.000,00
İstanbul Büyükşehir Belediyesi	Dudullu-Bostancı ile Mahmutbey Esenyurt Metro Hatları 120 Adet Metro Aracı Temini	Societe Generale	01.02.19	100.088.780,00	EUR	11,5	2,0	115.002.008,00
T.C. Ziraat Bankası	Finansman	Citibank Europe Plc	20.02.19	100.000.000,00	USD	1,0	1,0	100.000.000,00
T.C. Ziraat Bankası	Finansman	The National Commercial Bank (NCB)	27.02.19	50.000.000,00	USD	1,0	1,0	50.000.000,00
T.C. Ziraat Bankası	Finansman	The National Commercial Bank (NCB)	06.03.19	75.000.000,00	USD	1,0	1,0	75.000.000,00
T.C. Ziraat Bankası	Finansman	Emirates Nbd Pjsc	29.03.19	848.500.000,00	EUR	1,0	1,0	952.610.950,00
T.C. Ziraat Bankası	Finansman	Emirates Nbd Pjsc	29.03.19	469.500.000,00	USD	1,0	1,0	469.500.000,00
T.İhracat Kredi Bankası	Finansman	Mitsubishi Ufj Securities International Plc	09.04.19	30.000.000,00	EUR	2,0	2,0	33.819.000,00
T.İhracat Kredi Bankası	Finansman	Mitsubishi Ufj Securities International Plc	09.04.19	50.000.000,00	USD	2,0	2,0	50.000.000,00
T.İhracat Kredi Bankası	Finansman	ING Bank	21.06.19	180.000.000,00	EUR	5,0	3,0	203.346.000,00
Umraniye Ataşehir Göztepe Metro Projesi	EBRD	İstanbul Büyükşehir Belediyesi	27.08.19	97.500.000,00	EUR	7,0	3,0	108.429.750,00
Umraniye Ataşehir Göztepe Metro Projesi	Karadeniz Ticaret ve Kalkınma Bankası	İstanbul Büyükşehir Belediyesi	27.08.19	77.500.000,00	EUR	7,0	3,0	86.187.750,00
Toplam								2.549.277.958,00

4749 SAYILI KANUN KAPSAMINDA YURTDIŞINDAN SAĞLANAN HİBELER

Borçlu	Kreditör	Program / Proje Adı	Anlaşma Tarihi	Döviz Cinsi	Orijinal Anlaşma Tutarı	ABD Doları Cinsinden Tutarı
Hazine ve Maliye Bakanlığı	Alman Kalkınma Bankası	Tamamlayıcı Tedbirler	12.08.2019	EUR	2.000.000	2.239.400
Hazine ve Maliye Bakanlığı	Fransız Kalkınma Bankası - AFD	Teknik İşbirliği Anlaşması	17.04.2019	EUR	800.000	904.320
Hazine ve Maliye Bakanlığı	Dünya Bankası - PMR	Pazara Hazırlık Ortaklığı II Projesi	21.02.2019	USD	2.000.000	2.000.000
Hazine ve Maliye Bakanlığı	Dünya Bankası - GEF	Sulama Modernizasyonu Projesi - GEF Hibesi	04.02.2019	USD	2.000.000	2.000.000
Hazine ve Maliye Bakanlığı	Dünya Bankası - GFDRR	Türkiye'de Kritik Altyapının Afetlere Karşı Dayanıklılığının Desteklenmesi ve Afet Riski Farkındalığının Artırılması	29.01.2019	USD	900.000	900.000
Toplam						8.043.720

HAZİNE ALACAKLARI

HAZİNE ALACAK STOKU (1)

Yıl	2018 Aralık		2019 Ağustos	
	Milyon ₺	%	Milyon ₺	%
Kamu	18.309	98,8	18.331	99,0
Genel Yönetim	13.361	72,1	13.130	70,9
Merkezi Yönetim	1.602	8,6	1.550	8,4
Mahalli İdareler	11.750	63,4	11.572	62,5
Sosyal Güvenlik	9	0,1	9	0,0
Finansal Kuruluşlar	1.604	8,7	1.682	9,1
Kamu Bankaları	1.604	8,7	1.682	9,1
Finansal Olmayan Kuruluşlar	3.344	18,0	3.518	19,0
KİT'ler	3.307	17,8	3.484	18,8
Kamu İşletmeleri	37	0,2	34	0,2
Özel	227	1,2	182	1,0
Finansal Kuruluşlar	227	1,2	182	1,0
Bankalar	227	1,2	182	1,0
Finansal Olmayan Kuruluşlar	0	0,0	0	0,0
Şirketler ⁽²⁾	0	0,0	0	0,0
Toplam	18.536	100	18.513	100

(1) Geçici. Vadesi geçmiş ve gelecek alacak stok verilerini içermektedir.

(2) Özelleştirilmiş KİT'ler ve vakıf şirketlerinden oluşmaktadır.

VADESİ GEÇMİŞ ALACAK STOKU (1)

	2018		2019 Ağustos	
	Milyon ₺	%	Milyon ₺	%
Mahalli İdareler	113	9,6	202	13,8
KİT'ler	1.064	90,4	1.258	86,2
TOPLAM	1.177	100	1.459	100,0

(1) Geçici.

VADESİ GEÇMİŞ ALACAK STOKU (2019 Ağustos)

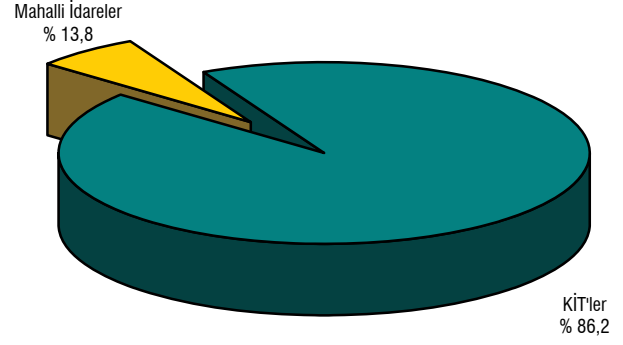

VADESİ GELECEK ALACAK STOKU (1)

	2018		2019 Ağustos	
	Milyon ₺	%	Milyon ₺	%
Mahalli İdareler	11.637	67,0	11.370	66,5
KİT'ler	2.243	12,9	2.260	13,2
Bankalar	227	1,3	182	1,1
SGK	9	0,1	9	0,1
Kamu Bankaları	1.604	9,2	1.682	9,8
Kamu İşletmeleri	37	0,2	34	0,2
Merkezi Yönetim	1.602	9,2	1.550	9,1
Özel Kuruluşlar	0	0,0	0	0,0
TOPLAM	17.359	100	17.088	100

(1) Geçici.

VADESİ GELECEK ALACAK STOKU (2019 Ağustos)

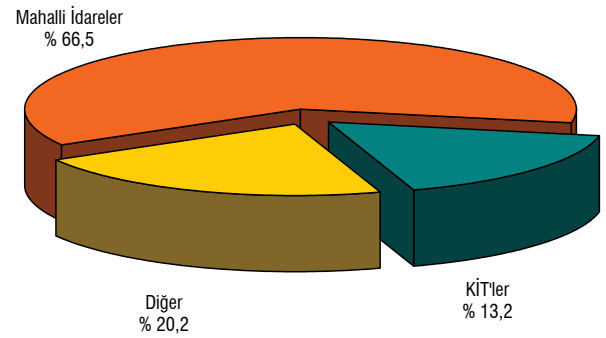

VADESİ GELECEK ALACAK STOKUNUN VADEYE KALAN SÜRESİ (1) (2) (YIL)

	2018 Aralık		2019 Ağustos	
	Vadeye Kalan Süre	Vadeye Kalan Ortalama süre	Vadeye Kalan Süre	Vadeye Kalan Ortalama Süre
Kamu	9,9	5,2	10,4	5,7
Genel Yönetim	9,8	5,1	10,7	6,1
Merkezi Yönetim	1,9	1,3	7,6	7,1
Mahalli İdareler	11,8	6,1	11,5	5,8
Sosyal Güvenlik Kuruluşları	8,2	4,3	8,3	4,3
Finansal Kuruluşlar	8,0	4,5	7,5	4,1
Kamu Bankaları	8,0	4,5	7,5	4,1
Finansal Olmayan Kuruluşlar	11,6	6,0	11,3	5,7
KİT'ler	11,7	6,0	11,4	5,8
Kamu İşletmeleri	5,2	2,3	4,6	1,9
Özel	5,6	2,9	6,2	3,2
Finansal Kuruluşlar	5,6	2,9	6,2	3,2
Bankalar	5,6	2,9	6,2	3,2
Finansal Olmayan Kuruluşlar	-	-	-	-
Şirketler ⁽³⁾	-	-	-	-
Toplam	9,9	5,2	10,3	5,7

(1) 5216 ve 5393 sayılı kanunlar kapsamında takas, mahsup ve kesinti işlemine tabi tutularak uzlaşma sağlanan borçlar hariç.

(2) Vadesi geçmiş alacak stokunu içermemektedir.

(3) Özelleştirilmiş KİT'ler ve vakıf şirketlerinden oluşmaktadır.

HAZİNE ALACAKLARINDAN YAPILAN TAHSİLAT (1)

	2015		2016		2017		2018		2019 Ağustos	
	Milyon ₺	%	Milyon ₺	%	Milyon ₺	%	Milyon ₺	%	Milyon ₺	%
Mahalli İdareler	184	15,1	786	34,9	1.508	93,4	917	56,7	511	56,2
KİT'ler	457	37,4	322	14,3	161	10,0	207	12,8	113	12,5
Bankalar	122	10,0	82	3,6	101	6,3	130	8,1	53	5,9
Kamu Bankaları	143	11,7	102	4,5	123	7,6	179	11,1	125	13,8
Kamu İşletmeleri	219	17,9	264	11,7	240	14,8	14	0,9	6	0,7
Merkezi Yönetim	88	7,2	101	4,5	119	7,4	166	10,3	99	10,8
Organizasyonlar	1	0,1	0	0,0	0	0,0	0	0,0	0	0,0
Sigorta Kuruluşları	0	0,0	0	0,0	0	0,0	0	0,0	0	0,0
Özel Kuruluşlar	1	0,1	1	0,0	1	0,1	0	0,0	0	0,0
Vakıflar	6	0,5	7	0,3	0	0,0	0	0,0	0	0,0
Sosyal Güvenlik Kurumu	1	0,1	1	0,1	2	0,1	2	0,1	2	0,2
TOPLAM	1.222	100	1.667	74	2.256	140	1.616	100	909	100

(1) Geçici.

HAZİNE ALACAKLARINDAN YAPILAN TAHSİLAT (2019 Ocak-Ağustos)

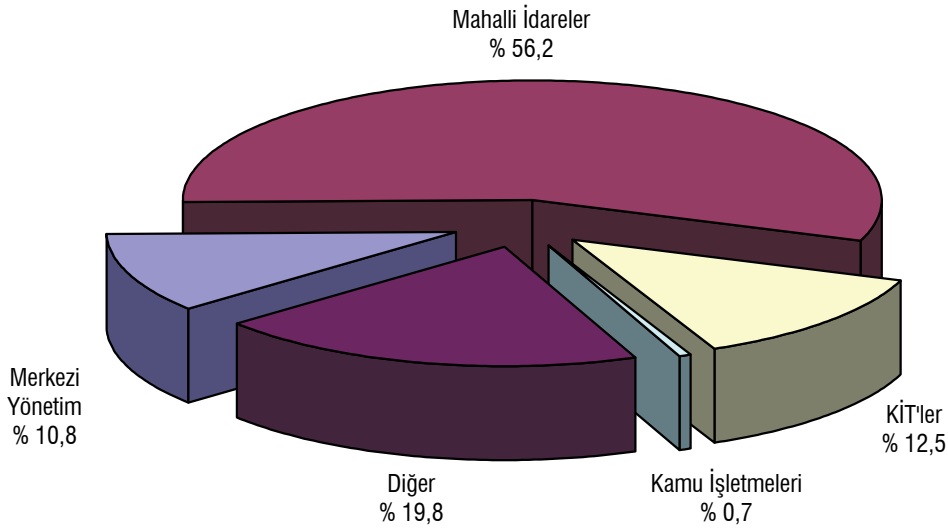

TÜRKİYENİN KREDİ NOTU GELİŞİMİ

UZUN VADELİ YABANCI PARA

	Standard & Poor's	Moody's	Fitch	JCR	IIRA	R&I	DBRS
2012 Sonu	BB (durağan)	Ba1 (pozitif)	BBB- (durağan)	BB (durağan)	BBB- (durağan)	BB+ (pozitif)	
27.03.2013	BB+ (durağan)						
16.05.2013		Baa3 (durağan)					
23.05.2013				BBB- (durağan)			BBB Low (durağan)
2013 Sonu	BB+ (durağan)	Baa3 (durağan)	BBB- (durağan)	BBB- (durağan)	BBB- (durağan)	BB+ (pozitif)	BBB Low (durağan)
07.02.2014	BB+ (negatif)						
21.02.2014						BB+ (durağan)	
11.04.2014		Baa3 (negatif)					
2014 Sonu	BB+ (negatif)	Baa3 (negatif)	BBB- (durağan)	BBB- (durağan)	BBB- (durağan)	BB+ (durağan)	BBB Low (durağan)
2015 Sonu	BB+ (negatif)	Baa3 (negatif)	BBB- (durağan)	BBB- (durağan)	BBB- (durağan)	BB+ (durağan)	BBB Low (durağan)
06.05.2016	BB+ (durağan)						
20.07.2016	BB (negatif)						
29.07.2016							BB High (negatif)
19.08.2016			BBB- (negatif)				
23.09.2016		Ba1 (durağan)					
04.11.2016	BB (durağan)						
2016 Sonu	BB (durağan)	Ba1 (durağan)	BBB- (negatif)	BBB- (durağan)	BBB- (durağan)	BB+ (durağan)	BB High (negatif)
27.01.2017	BB (negatif)		BB+ (durağan)				
17.03.2017		Ba1 (negatif)					
2017 Sonu	BB (negatif)	Ba1 (negatif)	BB+ (durağan)	BBB- (durağan)	BBB- (durağan)	BB+ (durağan)	
07.03.2018		Ba2 (durağan)					
01.05.2018	BB- (durağan)						
01.06.2018		Ba2 (not düşürme eğilimiyle gözden geçirme)					
06.06.2018						BB+ (negatif)	
13.07.2018			BB (negatif)				
14.08.2018				BBB- (negatif)			
17.08.2018	B+ (durağan)	Ba3 (negatif)					
07.09.2018						BB- (negatif)	
09.11.2018					BBB- (negatif)		
2018 Sonu	B+ (durağan)	Ba3 (negatif)	BB (negatif)	BBB- (negatif)	BBB- (negatif)	BB- (negatif)	
14.06.2019		B1 (negatif)					
12.07.2019			BB- (negatif)				
Mevcut Durum	B+ (durağan)	B1 (negatif)	BB- (negatif)	BBB- (negatif)	BBB- (negatif)	BB- (negatif)	

UZUN VADELİ TL

	Standard & Poor's	Moody's	Fitch	JCR	IIRA	R&I	DBRS
2012 Sonu	BBB- (durağan)	Ba1 (pozitif)	BBB (durağan)	BB (pozitif)	BBB (durağan)		
27.03.2013	BBB (durağan)						
16.05.2013		Baa3 (durağan)					
23.05.2013				BBB- (durağan)			BBB (durağan)
2013 Sonu	BBB (durağan)	Baa3 (durağan)	BBB (durağan)	BBB- (durağan)	BBB (durağan)		BBB (durağan)
07.02.2014	BBB (negatif)						
11.04.2014		Baa3 (negatif)					
2014 Sonu	BBB (negatif)	Baa3 (negatif)	BBB (durağan)	BBB- (durağan)	BBB (durağan)		BBB (durağan)
08.05.2015	BBB- (negatif)						
2015 Sonu	BBB- (negatif)	Baa3 (negatif)	BBB (durağan)	BBB- (durağan)	BBB (durağan)		BBB (durağan)
06.05.2016	BBB- (durağan)						
20.07.2016	BB+ (negatif)						
21.07.2016							BBB Low (negatif)
22.07.2016			BBB- (durağan)				
19.08.2016			BBB- (negatif)				
23.09.2016		Ba1 (durağan)					
04.11.2016	BB+ (durağan)						
2016 Sonu	BB+ (durağan)	Ba1 (durağan)	BBB- (negatif)	BBB- (durağan)	BBB (durağan)		BBB Low (negatif)
27.01.2017	BB+ (negatif)		BBB- (durağan)				
17.03.2017		Ba1 (negatif)					
2017 Sonu	BB+ (negatif)	Ba1 (negatif)	BBB- (durağan)	BBB- (durağan)	BBB (durağan)		
07.03.2018		Ba2 (durağan)					
01.05.2018	BB (durağan)						
01.06.2018		Ba2 (not düşürme eğilimiyle gözden geçirme)					
13.07.2018			BB+ (negatif)				
14.08.2018				BBB- (negatif)			
17.08.2018	BB- (durağan)	Ba3 (negatif)					
09.11.2018					BBB (negatif)		
2018 Sonu	BB- (durağan)	Ba3 (negatif)	BB+ (negatif)	BBB- (negatif)	BBB (negatif)		
14.06.2019		B1 (negatif)					
12.07.2019			BB- (negatif)				
Mevcut Durum	BB- (durağan)	B1 (negatif)	BB- (negatif)	BBB- (negatif)	BBB (negatif)		

Not: Uluslararası İslami Kredi Derecelendirme Kuruluşu (IIRA) 5 Ocak 2012 tarihinde, Türkiye'nin uzun vadeli yabancı para cinsinden kredi notunu BBB-, uzun vadeli TL cinsi kredi notunu ise BBB olarak belirlemiştir.

TAKVİM

Ekim 2019 İç Borçlanma Takvimi

	I. Hafta	II. Hafta	III. Hafta	IV. Hafta	V. Hafta
İhale Duyurusu	-	-	18/10	-	-
Kuponsuz DİBS İhalesi	-	-	-	21-22/10	-
Sabit Kuponlu DİBS İhalesi	-	-	-	21/10	-
Değişken Kuponlu DİBS İhalesi	-	-	-	-	-
TÜFE Endeksli DİBS İhalesi	-	-	-	22/10	-
Kira Sertifikası İhracı	-	-	-	-	-
Aylık Borçlanma Stratejisi Duyurusu	-	-	-	-	31/10

Kasım 2019 İç Borçlanma Takvimi

	I. Hafta	II. Hafta	III. Hafta	IV. Hafta	V. Hafta
İhale Duyurusu	-	08/11	-	-	-
Kuponsuz DİBS İhalesi	-	-	12/11	-	-
Sabit Kuponlu DİBS İhalesi	-	-	11/11	-	-
Değişken Kuponlu DİBS İhalesi	-	-	12/11	-	-
TÜFE Endeksli DİBS İhalesi	-	-	11/11	-	-
Kira Sertifikası İhracı	-	-	12/11	-	-
Aylık Borçlanma Stratejisi Duyurusu	-	-	-	-	30/11

Aralık 2019 İç Borçlanma Takvimi

	I. Hafta	II. Hafta	III. Hafta	IV. Hafta	V. Hafta
İhale Duyurusu	-	06/12	-	-	-
Kuponsuz DİBS İhalesi	-	-	09/12	-	-
Sabit Kuponlu DİBS İhalesi	-	-	09/12	-	-
Değişken Kuponlu DİBS İhalesi	-	-	10/12	-	-
TÜFE Endeksli DİBS İhalesi	-	-	10/12	-	-
Kira Sertifikası İhracı	-	-	-	-	-
Aylık Borçlanma Stratejisi Duyurusu	-	-	-	-	31/12

PİYASA YAPICILARI

Banka Adı	İnternet Adresi	Telefon
Akbank T.A.Ş.	www.akbank.com.tr	0-212-270 00 44
DenizBank A.Ş.	www.denizbank.com	0-212-336 40 00
QNB Finansbank A.Ş.	www.finansbank.com.tr	0-212-318 59 01
HSBC Bank A.Ş.	www.hsbc.com.tr	0-212-366 30 00
ING Bank A.Ş.	www.ingbank.com.tr	0-212-335 10 00
T. Ekonomi Bankası A.Ş.	www.teb.com.tr	0-216-635 35 35
T.C. Ziraat Bankası	www.ziraat.com.tr	0-212-285 22 80
T. Garanti Bankası A.Ş.	www.garanti.com.tr	0-212-318 18 18
T. Halk Bankası A.Ş.	www.halkbank.com.tr	0-312-289 20 00
T. İş Bankası A.Ş.	www.isbank.com.tr	0-212-316 00 00
T. Vakıflar Bankası T.A.O.	www.vakifbank.com.tr	0-212-316 70 00
Yapı Ve Kredi Bankası	www.ykb.com.tr	0-212-339 70 00

VERİ YAYIMLAMA TAKVİMİ

Verinin Adı	Yayımlanma Tarihi
Merkezi Yönetim Borç İstatistikleri	
Merkezi Yönetim İç Borç İstatistikleri	
Borçlanma İstatistikleri	
İç Borçlanmanın Ortalama Maliyeti	Her ayın 8'i / takip eden iş günü
İç Borçlanmanın Ortalama Vadesi	Her ayın 8'i / takip eden iş günü
TL Cinsi Kuponsuz Senetler	İhale sonrası
TL Cinsi Sabit Faizli Kuponlu Senetler	İhale sonrası
TUFE'ye Endeksli Tahviller	İhale sonrası
TL Cinsi Değişken Faizli Kuponlu Tahviller	İhale sonrası
Gelire Endeksli Senetler	İhale sonrası
Arşiv	
Değişim İhaleleri (2003 - 2010)	
Döviz Cinsi Değişken Faizli Kuponlu Senetler (2004 - 2006)	
Döviz Cinsi Kuponsuz Senetler (2001 - 2007)	
Döviz Cinsi Sabit Faizli Kuponlu Senetler (2003 - 2010)	
Gelire Endeksli Senet Satışları (2009 - 2011)	
Geri Alım İhaleleri (2006 - 2010)	
TL Cinsi Değişken Faizli Kuponlu Tahviller (1999-2011)	
TL Cinsi Kuponsuz Senetler (1998 - 2011)	
TL Cinsi Sabit Faizli Kuponlu Senetler (2003 - 2011)	
TUFE'ye Endeksli Tahviller (1998 - 2011)	
Ödeme İstatistikleri	
Merkezi Yönetim İç Borç Ödemeleri	Her ayın 20'si / takip eden iş günü
Merkezi Yönetim İç Borç Ödeme Projeksiyonları (Aylık)	Her ayın 20'si / takip eden iş günü
Merkezi Yönetim İç Borç Ödeme Projeksiyonları (Yıllık)	Her ayın 20'si / takip eden iş günü
Merkezi Yönetim İç Borç Stoku DİBS Listesi	Her Pazartesi
2000-2001 Krizi Nedeniyle İhraç Edilen Senetlere İlişkin Bilgiler	
Nakit Dışı İç Borç Stoku	Her ayın 20'si / takip eden iş günü
Merkezi Yönetim İç Borç Stokunun Elinde Bulunduranlara Göre Dağılımı	
İç Borç Stokunun Elinde Bulunduranlara Göre Dağılımı	Her ayın 20'si / takip eden iş günü
Arşiv	
İç Borç Stokunun Elinde Bulunduranlara Göre Dağılımı (2006 - 2010)	
Merkezi Yönetim Dış Borç İstatistikleri	
Borçlanma İstatistikleri	
Merkezi Yönetim Kapsamında Sağlanan Program ve Proje Kredileri	Her ayın son iş günü
Merkezi Yönetim Yurt Dışı Tahvil İhraçları	İhraç Sonrası
Ödeme İstatistikleri	
Merkezi Yönetim Dış Borç Ödemeleri	Her Ayın 20'si / Takip Eden İş Günü
Merkezi Yönetim Dış Borç Ödeme Projeksiyonları (Aylık)	Her Ayın 20'si / Takip Eden İş Günü
Merkezi Yönetim Dış Borç Ödeme Projeksiyonları (Yıllık)	Her Ayın 20'si / Takip Eden İş Günü
Merkezi Yönetim Dış Borç Stoku	Her Ayın 20'si / Takip Eden İş Günü
Arşiv	
Merkezi Yönetim Dış Borç Stoku (1986-...)	
Merkezi Yönetim Borç Stoku İstatistikleri	
Merkezi Yönetim Borç Stoku Enstrüman Dağılımı	Her Ayın 20'si / Takip Eden İş Günü
Merkezi Yönetim Borç Stoku Faiz Yapısı	Her Ayın 20'si / Takip Eden İş Günü
Merkezi Yönetim Borç Stokunun Vadeye Kalan Ortalama Süresi	Her Ayın 20'si / Takip Eden İş Günü
Arşiv	
Merkezi Yönetim Borç Stoku Enstrüman Dağılımı (2002 - 2010)	
Merkezi Yönetim Borç Stoku Faiz Yapısı (2003 - 2010)	
AB Tanımlı Genel Yönetim Borç Stoku İstatistikleri	
Avrupa Birliği Tanımlı Genel Yönetim Borç Stoku	3, 6, 9 ve 12. ayların son iş günleri
Kamu Net Borç Stoku İstatistikleri	
Kamu Net Borç Stoku	3, 6, 9 ve 12. ayların son iş günleri
Türkiye Dış Borç İstatistikleri	
Türkiye Brüt Dış Borç Stoku İstatistikleri	
Türkiye Brüt Dış Borç Stoku	3, 6, 9 ve 12. ayların son iş günleri
Türkiye Brüt Dış Borç Stoku Alacaklı Dağılımı	3, 6, 9 ve 12. ayların son iş günleri
Kamu Sektörü Dış Borç Stoku Alacaklı Dağılımı	3, 6, 9 ve 12. ayların son iş günleri
TÇMB Dış Borç Stoku Alacaklı Dağılımı	3, 6, 9 ve 12. ayların son iş günleri
Özel Sektör Dış Borç Stoku Alacaklı Dağılımı	3, 6, 9 ve 12. ayların son iş günleri
Türkiye Brüt Dış Borç Stoku Borçlu Dağılımı	3, 6, 9 ve 12. ayların son iş günleri
Türkiye Brüt Dış Borç Stoku Döviz Dağılımı	3, 6, 9 ve 12. ayların son iş günleri
Yurt Dışı Piyasalarda İhraç Edilen Tahvil Stoku	3, 6, 9 ve 12. ayların son iş günleri
Arşiv	
Türkiye Brüt Dış Borç Stoku (Arşiv)	
Türkiye Dış Borç Ödeme Projeksiyonları	3, 6, 9 ve 12. ayların son iş günleri
Türkiye Dış Borç Ödeme Projeksiyonları	3, 6, 9 ve 12. ayların son iş günleri
Türkiye Net Dış Borç Stoku İstatistikleri	
Türkiye Net Dış Borç Stoku	3, 6, 9 ve 12. ayların son iş günleri
Hazine Nakit Dengesi Gerçekleşmeleri	
Hazine Nakit Dengesi Gerçekleşmeleri	Her ayın 5 nci iş günü
Arşiv	
Hazine Nakit Dengesi Gerçekleşmeleri (2005-2011)	
Hazine Alacak Verileri	
Kaynakları İtibarıyla Hazine Alacakları	
Hazine Garantili Kredilerin Üstleniminden Doğan Alacaklar	Her Ayın 20'si / Takip Eden İş Günü
İkrazlardan Doğan Alacaklar	Her Ayın 20'si / Takip Eden İş Günü
Arşiv	
Hazine Garantili Kredilerin Üstleniminden Doğan Alacaklar (1992-2005)	
Hazine Alacaklarından Tahsilat	
Hazine Alacaklarından Tahsilat	Her Ayın 20'si / Takip Eden İş Günü
Hazine Alacak Stoku	
Hazine Alacak Stoku	Her Ayın 20'si / Takip Eden İş Günü
Vadesi Geçmiş Hazine Alacak Stoku	Her Ayın 20'si / Takip Eden İş Günü
Vadesi Gelmemiş Hazine Alacak Stoku	Her Ayın 20'si / Takip Eden İş Günü
Hazine Garantilerine İlişkin Veriler	
Hazine Geri Ödeme Garantileri	
Hazine Geri Ödeme Garantisi ile Sağlanan Krediler	3, 6, 9 ve 12. ayların son iş günleri
Hazine Garantisi ile Sağlanan Krediler	3, 6, 9 ve 12. ayların son iş günleri
Hazine Garantisi ile Sağlanan Krediler - Alacaklı Dağılımı	
Hazine Garantili Kredilerin Geri Ödemeleri	Her Ayın 20'si / Takip Eden İş Günü
Hazine Garantili Kredilerin Geri Ödemeleri	3, 6, 9 ve 12. ayların son iş günleri
Hazine Garantili Kredilerin Geri Ödemeleri	
Hazine Garantili Kredilerin Geri Ödeme Projeksiyonları	Her Ayın 20'si / Takip Eden İş Günü
Hazine Garantili Dış Borç Stoku	3, 6, 9 ve 12. ayların son iş günleri
Hazine Garantili Dış Borç Stoku	3, 6, 9 ve 12. ayların son iş günleri
Hazine Garantili Borç Stoku - Alacaklı Dağılımı	
Hazine Yatırım Garantileri	
Hazine Yatırım Garantisi İçeren KÖİ Projeleri	6. ve 12. ayların 20'si / takip eden iş günü
Kamu Kuruluşlarının Hazine Garantisiz Dış Borçları	
Kamu Kuruluşlarının Sağlanan Hazine Garantisiz Dış Krediler	Her Ayın 20'si / Takip Eden İş Günü
Kamu Kuruluşlarının Sağlanan Hazine Garantisiz Dış Kredi Stoku	3, 6, 9 ve 12. ayların son iş günleri
Bütçe Finansmanı İstatistikleri	
Genel Bütçe Dengesi ve Finansmanı	Her Ayın 20'si / Takip Eden İş Günü
Merkezi Yönetim Bütçe Dengesi ve Finansmanı	Her Ayın 20'si / Takip Eden İş Günü
Arşiv	
Genel Bütçe Dengesi ve Finansmanı (2006-2010)	
Merkezi Yönetim Bütçe Dengesi ve Finansmanı (2006-2010)	
Konsolide Kamu Sektörü Gerçekleşmeleri	
Merkezi Yönetim Bütçesi Program Tanımlı Faiz Dışı Dengesi	Her Ayın 20'si / Takip Eden İş Günü
Arşiv	
Konsolide Kamu Sektörü Gerçekleşmeleri (2004-2010)	
Merkezi Yönetim Bütçesi Program Tanımlı Faiz Dışı Dengesi (2004-2010)	

EK TABLOLAR

MERKEZİ YÖNETİM DIŞ BORÇ STOKU (1)

Milyon ABD Doları	2009	2010	2011	2012	2013	2014	2015	2016	2017	2018	2019 Ağustos
MERKEZİ YÖNETİM DIŞ BORÇ STOKU	74.054	78.085	79.184	81.710	85.664	85.164	81.738	82.615	90.241	91.245	95.429
Kredi	33.155	33.900	32.657	30.501	30.010	26.988	24.294	22.664	23.477	22.016	20.593
Uluslararası Kuruluşlar	21.385	20.868	18.808	17.722	18.412	17.206	16.071	15.133	16.428	16.054	15.148
(IMF)	7.935	5.629	2.885	864	0	0	0	0	0	0	0
(SDR Tahsisatı) (2)	1.499	1.478	1.476	1.474	1.477	1.389	1.330	1.289	1.365	1.334	1.314
Hükümet Kuruluşları	5.657	6.307	6.510	5.940	5.175	4.755	4.356	4.097	4.290	4.015	3.887
Ticari Bankalar	6.113	6.725	7.339	6.838	6.423	5.028	3.867	3.435	2.759	1.948	1.558
Tahvil	40.899	44.185	46.527	51.209	55.654	58.175	57.444	59.951	66.764	69.229	74.836

%	2009	2010	2011	2012	2013	2014	2015	2016	2017	2018	2019 Ağustos
MERKEZİ YÖNETİM DIŞ BORÇ STOKU	100,0	100,0	100,0	100,0	100,0	100,0	100,0	100,0	100,0	100,0	100,0
Kredi	44,8	43,4	41,2	37,3	35,0	31,7	29,7	27,4	26,0	24,1	21,6
Uluslararası Kuruluşlar	28,9	26,7	23,8	21,7	21,5	20,2	19,7	18,3	18,2	17,6	15,9
(IMF)	10,7	7,2	3,6	1,1	0,0	0,0	0,0	0,0	0,0	0,0	0,0
(SDR Tahsisatı) (2)	2,0	1,9	1,9	1,8	1,7	1,6	1,6	1,6	1,5	1,5	1,4
Hükümet Kuruluşları	7,6	8,1	8,2	7,3	6,0	5,6	5,3	5,0	4,8	4,4	4,1
Ticari Bankalar	8,3	8,6	9,3	8,4	7,5	5,9	4,7	4,2	3,1	2,1	1,6
Tahvil	55,2	56,6	58,8	62,7	65,0	68,3	70,3	72,6	74,0	75,9	78,4

GSYH %	2009	2010	2011	2012	2013	2014	2015	2016	2017	2018	2019
MERKEZİ YÖNETİM DIŞ BORÇ STOKU	11,4	10,1	9,5	9,4	9,0	9,1	9,5	9,6	10,6	11,6	..
Kredi	5,1	4,4	3,9	3,5	3,2	2,9	2,8	2,6	2,8	2,8	..
Uluslararası Kuruluşlar	3,3	2,7	2,3	2,0	1,9	1,8	1,9	1,8	1,9	2,0	..
(IMF)	1,2	0,7	0,3	0,1	0,0	0,0	0,0	0,0	0,0	0,0	..
(SDR Tahsisatı) (2)	0,2	0,2	0,2	0,2	0,2	0,1	0,2	0,1	0,2	0,2	..
Hükümet Kuruluşları	0,9	0,8	0,8	0,7	0,5	0,5	0,5	0,5	0,5	0,5	..
Ticari Bankalar	0,9	0,9	0,9	0,8	0,7	0,5	0,4	0,4	0,3	0,2	..
Tahvil	6,3	5,7	5,6	5,9	5,9	6,2	6,7	6,9	7,8	8,8	..

GSYH	646.895	772.367	831.691	871.123	950.351	934.855	861.879	862.744	851.490	784.087	..
------	---------	---------	---------	---------	---------	---------	---------	---------	---------	---------	----

(1) Geçici.

(2) 2009 yılında IMF tarafından tahsis edilen 959 milyon SDR'lik tutarı göstermektedir.

İÇ BORÇ STOKU

Milyon ₺	2008	2009	2010	2011	2012	2013	2014	2015	2016	2017	2018	2019 Ağu
TOPLAM İÇ BORÇ STOKU	274.827	330.005	352.841	368.778	386.542	403.007	414.649	440.124	468.644	535.448	586.142	692.414
NAKİT	248.691	313.232	350.379	366.355	384.672	401.754	414.000	440.077	468.598	535.402	586.097	668.495
TAHVİL	234.713	299.196	340.854	366.355	380.988	401.754	414.000	440.077	467.574	534.428	580.601	657.889
BONO	13.978	14.036	9.525	0	3.684	0	0	0	1.025	974	5.495	10.606
NAKİT DIŞI	26.136	16.772	2.463	2.424	1.870	1.253	648	48	46	46	45	23.919
TAHVİL	26.136	16.772	2.463	2.424	1.870	1.253	648	48	46	46	45	23.919

ULUSLARARASI PARA FONU'NDAN SAĞLANAN NET FİNANSMAN (1)

Milyon SDR	1994	1995	1996	1997	1998	1999	2000	2001	2002	2003	2004	2005	2006	2007	2008	2009	2010	2011	2012	2013
I. Kullanım	236	225	0	0	0	583	2.622	8.895	9.929	1.191	794	1.666	1.999	749	2.248	0	0	0	0	0
II. Borç Servisi	3	16	20	41	183	219	105	1.207	5.544	1.863	3.805	5.910	5.635	3.741	1.502	582	1.508	1.826	1.328	565
Anapara	0	0	0	20	165	210	66	868	4.916	1.224	3.158	5.267	5.092	3.373	1.244	458	1.423	1.780	1.312	562
Faiz	3	16	20	21	18	8	40	339	628	639	647	644	543	368	258	124	85	46	16	3
III. Net Kullanım (-II)	233	209	-20	-41	-183	365	2.517	7.688	4.385	-672	-3.011	-4.245	-3.637	-2.992	746	-582	-1.508	-1.826	-1.328	-565
IV. Faiz Hariç Net Kullanım	236	225	0	-20	-165	373	2.556	8.028	5.013	-33	-2.364	-3.601	-3.094	-2.624	1.004	-458	-1.423	-1.780	-1.312	-562
V. IMF Borç Stoku (dönem sonu)	236	461	461	440	276	649	3.205	11.233	16.246	16.213	13.848	10.247	7.154	4.530	5.534	5.076	3.654	1.874	562	0

Milyon ABD Doları (2)	1994	1995	1996	1997	1998	1999	2000	2001	2002	2003	2004	2005	2006	2007	2008	2009	2010	2011	2012	2013
I. Kullanım	344	334	0	0	0	800	3.416	11.179	13.499	1.770	1.233	2.380	3.007	1.184	3.463	0	0	0	0	0
II. Borç Servisi	4	24	29	56	258	300	137	1.517	7.537	2.768	5.909	8.447	8.478	5.912	2.314	913	2.322	2.804	2.039	870
Anapara	0	0	0	27	232	288	86	1.090	6.684	1.819	4.905	7.527	7.661	5.331	1.916	718	2.191	2.733	2.016	866
Faiz	4	24	29	28	26	11	52	426	853	949	1.005	920	817	581	398	195	131	71	23	4
III. Net Kullanım (-II)	340	311	-29	-56	-258	501	3.279	9.662	5.962	-998	-4.677	-6.067	-5.471	-4.727	1.149	-913	-2.322	-2.804	-2.039	-870
IV. Faiz Hariç Net Kullanım	344	334	0	-27	-232	512	3.331	10.088	6.815	-49	-3.672	-5.147	-4.664	-4.146	1.547	-718	-2.191	-2.733	-2.016	-866
V. IMF Borç Stoku (dönem sonu)	344	685	662	594	388	891	4.176	14.117	22.086	24.092	21.507	14.646	10.762	7.158	8.524	7.958	5.627	2.877	864	0

(1) Hazine ve Maliye Bakanlığı ve TCMB toplamını içermektedir. Hazine ve Maliye Bakanlığı en son 2008 yılında kaynak kullanmış olup, borç geri ödemelerini 2005 yılında tamamlamıştır. TCMB ise en son 2001 yılında kaynak kullanmış olup, borç geri ödemelerini 2005 yılında tamamlamıştır.

(2) Veriler yıl sonu \$/SDR kurlarıyla hesaplanmıştır. Tüm \$/SDR kurları IMF'nin web sayfasından (www.imf.org) alınmıştır.

TÜRKİYE BRÜT DIŞ BORÇ STOKU

Milyon ABD Doları	2006	2007	2008	2009	2010	2011	2012	2013	2014	2015	2016	2017	2018	2019 Ç1	2019 Ç2
KAMU SEKTÖRÜ	KISA VADELİ STOK	1.750	2.163	3.248	3.598	4.290	8.564	13.324	21.447	18.064	19.720	22.111	22.483	24.443	23.408
	UZUN VADELİ STOK	69.837	71.362	75.086	79.915	84.819	87.266	92.982	99.820	98.574	103.655	114.467	118.051	123.498	122.685
	TOPLAM DIŞ BORÇ STOKU (I)	71.587	73.525	78.334	83.513	89.109	95.830	106.306	118.935	121.267	116.638	123.375	136.578	140.534	147.941
TCMB	KISA VADELİ STOK	2.563	2.282	1.874	1.764	1.553	1.239	1.036	342	176	399	1.753	5.914	5.898	6.492
	UZUN VADELİ STOK	13.115	13.519	12.192	11.398	10.012	8.095	6.052	2.142	1.151	711	8	8	8	8
	TOPLAM DIŞ BORÇ STOKU (II)	15.678	15.801	14.066	13.162	11.565	9.334	7.088	5.234	2.484	1.327	1.110	1.761	5.922	5.906
ÖZEL SEKTÖR	KISA VADELİ STOK	38.539	38.697	47.390	43.615	71.398	73.314	88.083	113.352	87.132	81.495	95.825	88.396	89.005	92.516
	UZUN VADELİ STOK ⁽¹⁾	82.203	121.908	141.088	128.595	119.788	127.066	140.930	168.912	195.405	203.784	220.918	209.708	209.472	201.751
	TOPLAM DIŞ BORÇ STOKU (III)	120.742	160.605	188.478	172.210	191.186	200.380	229.013	268.814	282.264	282.537	285.279	316.743	298.104	298.477
TÜRKİYE BRÜT DIŞ BORÇ STOKU (I+II+III)	208.006	249.932	280.878	268.886	291.861	305.544	342.407	392.984	406.015	400.503	409.764	455.082	444.561	452.325	446.860
TÜRKİYE BRÜT DIŞ BORÇ STOKU / GSYH (%) ⁽²⁾	38,0	36,9	36,2	41,6	37,8	36,7	39,3	41,4	43,4	46,5	47,5	53,4	56,3	60,0	61,9

(1) 01.10.2001 tarihinden itibaren TCMB tarafından izlenmektedir.

(2) Çeyreklik dönemlere ilişkin oranlar, son dört çeyrekteki dolar cinsinden GSYH verileri kullanılarak hesaplanmıştır.

Kaynak : HMB, TCMB, TÜİK

TÜRKİYE BRÜT DIŞ BORÇ STOKU - ALACAKLI DAĞILIMI

Milyon ABD Doları	2015				2016				2017				2018				2019	
	Ç1	Ç2	Ç3	Ç4	Ç1	Ç2	Ç3	Ç4	Ç1	Ç2	Ç3	Ç4	Ç1	Ç2	Ç3	Ç4	Ç1	Ç2
KISA VADELİ BORÇLAR	131.334	128.956	121.794	105.372	109.533	110.309	106.141	101.614	107.969	114.838	116.285	119.689	124.032	121.949	118.372	116.793	119.346	122.416
ÖZEL ALACAKLILAR	127.044	124.757	118.745	103.344	108.585	109.061	105.520	101.223	107.507	114.434	115.715	118.455	122.582	120.954	117.777	116.198	118.324	121.560
PARASAL KURULUŞLAR	81.123	76.103	68.227	51.333	56.063	53.885	51.724	47.511	51.635	54.098	53.126	53.073	54.114	53.747	52.391	48.496	46.557	46.772
PARASAL OLMAYAN KURULUŞLAR	45.921	48.654	50.518	52.011	52.522	55.176	53.796	53.712	55.872	60.336	62.589	65.382	68.468	67.207	65.386	67.702	71.767	74.788
RESMİ ALACAKLILAR	321	316	210	167	175	165	84	220	277	275	423	1.123	1.313	844	419	496	945	820
TAHVİL (1)	3.969	3.883	2.839	1.861	773	1.083	537	171	185	129	147	111	137	151	176	99	77	36
UZUN VADELİ BORÇLAR	264.757	279.473	288.397	295.131	304.973	313.642	313.501	308.150	310.919	325.422	328.793	335.393	342.813	335.585	330.181	327.768	332.979	324.444
ÖZEL ALACAKLILAR	125.027	136.509	145.040	150.915	156.828	159.845	160.400	155.150	153.069	154.159	153.940	157.149	159.870	159.119	157.218	154.825	152.012	146.846
PARASAL KURULUŞLAR	114.335	125.265	134.052	139.630	144.863	147.797	147.485	142.733	141.440	141.923	141.234	144.275	147.320	146.525	144.809	142.488	139.439	134.175
BANKACILIK DIŞI FİNANSMAN KURULUŞLARI	12.698	13.611	14.852	15.558	16.231	17.512	17.335	16.333	16.244	15.895	16.047	16.041	16.607	15.378	15.058	15.209	15.287	15.235
ÖZEL YATIRIM VE KALKINMA BANKALARI	0	0	0	0	0	0	0	0	0	0	0	0	0	0	0	0	0	0
YABANCI TİCARİ BANKALAR	74.499	83.387	90.445	93.710	97.397	98.629	98.219	94.444	93.548	93.755	92.355	93.735	94.019	95.511	93.735	90.702	88.530	83.551
YERLİ TİCARİ BANKALARIN YURTDIŞI ŞUBELERİ VE DİĞER	27.138	28.267	28.755	30.362	31.235	31.655	31.931	31.956	31.648	32.273	32.833	34.498	36.694	35.636	36.015	36.577	35.822	35.388
PARASAL OLMAYAN KURULUŞLAR	10.692	11.245	10.987	11.285	11.965	12.048	12.915	12.416	11.629	12.236	12.706	12.874	12.550	12.594	12.409	12.337	12.573	12.671
RESMİ ALACAKLILAR	47.242	48.333	49.399	49.819	51.084	51.822	53.382	51.351	52.838	57.111	60.182	62.152	63.902	59.849	57.580	56.643	55.716	57.651
HÜKÜMET KURULUŞLARI	11.075	11.276	11.580	12.032	12.521	13.112	13.418	13.121	13.525	13.948	14.617	15.844	16.725	16.306	16.192	16.375	16.098	17.311
KAMU FİNANSMAN KURULUŞLARI	2.046	2.019	2.009	1.961	2.009	2.255	2.252	2.060	2.180	2.196	2.430	2.796	3.312	3.199	3.176	3.148	3.094	4.516
MERKEZ BANKALARI	0	0	0	0	0	0	0	0	0	0	0	0	0	0	0	0	0	0
MERKEZİ HÜKÜMETLER	97	92	93	81	84	75	76	64	64	62	64	57	58	49	48	41	40	36
RESMİ KALKINMA BANKALARI	8.932	9.165	9.477	9.990	10.428	10.781	11.090	10.997	11.280	11.690	12.124	12.990	13.355	13.058	12.968	13.186	12.964	12.759
ULUSLARARASI KURULUŞLAR	36.167	37.057	37.820	37.788	38.563	38.711	39.965	38.230	39.313	43.163	45.564	46.308	47.177	43.544	41.387	40.268	39.619	40.340
IMF-JULUSLARARASI PARA FONU	1.328	1.345	1.347	1.330	1.349	1.338	1.341	1.289	1.304	1.334	1.355	1.365	1.395	1.349	1.339	1.334	1.331	1.333
IMF SDR TAHSİSATI	1.328	1.345	1.347	1.330	1.349	1.338	1.341	1.289	1.304	1.334	1.355	1.365	1.395	1.349	1.339	1.334	1.331	1.333
IBRD-JULUSLARARASI İMAR VE KALKINMA BANKASI	12.166	12.183	12.230	11.920	11.723	11.494	11.539	10.986	11.059	11.579	11.551	12.187	12.518	12.171	12.084	11.834	11.609	11.626
DİĞER ULUSLARARASI KURULUŞLAR	22.674	23.529	24.243	24.537	25.491	25.878	27.085	25.955	26.950	30.249	32.659	32.756	33.264	30.024	27.965	27.100	26.679	27.381
TAHVİL (1)	92.488	94.631	93.958	94.397	97.061	101.975	99.719	101.649	105.013	114.152	114.671	116.092	119.041	116.617	115.384	116.300	125.250	119.947
TÜRKİYE BRÜT DIŞ BORÇ STOKU	396.091	408.429	410.191	400.503	414.506	423.951	419.642	409.764	418.888	440.260	445.078	455.082	466.845	457.534	448.553	444.561	452.325	446.860

(1) İlık ihraç bilgilerine göre yurt dışına ihraç edilen senetlerin alacaklı sınıflaması "parasal kuruluşlar"dır.

TÜRKİYE BRÜT DIŞ BORÇ STOKU - BORÇLU DAĞILIMI

Milyon ABD Doları	2015				2016				2017				2018				2019	
	Ç1	Ç2	Ç3	Ç4	Ç1	Ç2	Ç3	Ç4	Ç1	Ç2	Ç3	Ç4	Ç1	Ç2	Ç3	Ç4	Ç1	Ç2
KISA VADELİ BORÇLAR	131.334	128.956	121.794	105.372	109.533	110.309	106.141	101.614	107.969	114.838	116.285	119.689	124.032	121.949	118.372	116.793	119.346	122.416
KAMU	21.445	20.346	18.915	18.064	21.207	20.087	20.763	19.720	21.134	22.161	22.135	22.111	24.038	24.090	21.376	22.483	24.443	23.408
GENEL YÖNETİM	0	0	0	0	0	0	0	0	0	0	0	0	0	0	0	0	0	0
Merkezi Yönetim	0	0	0	0	0	0	0	0	0	0	0	0	0	0	0	0	0	0
Mahallî İdareler	0	0	0	0	0	0	0	0	0	0	0	0	0	0	0	0	0	0
Fonlar	0	0	0	0	0	0	0	0	0	0	0	0	0	0	0	0	0	0
FINANSAL KURULUŞLAR	21.445	20.346	18.915	18.064	21.207	20.087	20.550	19.479	20.887	21.978	21.947	22.027	24.038	24.090	21.376	22.483	24.443	23.408
Bankalar	21.445	20.346	18.915	18.064	21.207	20.087	20.550	19.479	20.887	21.978	21.947	22.027	24.038	24.090	21.376	22.483	24.443	23.408
Bankacılık Dışı	0	0	0	0	0	0	0	0	0	0	0	0	0	0	0	0	0	0
FINANSAL OLMAYAN KURULUŞLAR	0	0	0	0	0	0	213	241	247	183	188	84	0	0	0	0	0	0
KİT'ler	0	0	0	0	0	0	213	241	247	183	188	84	0	0	0	0	0	0
Diğer	0	0	0	0	0	0	0	0	0	0	0	0	0	0	0	0	0	0
TCMB	290	270	208	176	173	157	131	399	1.382	1.390	1.298	1.753	1.437	1.826	6.706	5.914	5.898	6.492
ÖZEL	109.599	108.340	102.671	87.132	88.153	90.065	85.247	81.495	85.453	91.267	92.852	95.825	98.557	96.033	90.290	88.396	89.005	92.516
FINANSAL KURULUŞLAR	77.848	75.064	68.901	52.009	52.504	51.915	48.113	42.837	45.128	47.306	47.551	47.809	48.292	45.269	41.095	36.631	33.830	35.029
Bankalar	75.814	73.201	66.657	49.958	50.333	49.395	45.996	41.249	43.703	45.207	45.339	45.168	45.675	43.011	39.360	34.663	32.706	33.657
Bankacılık Dışı	2.034	1.863	2.244	2.051	2.171	2.520	2.117	1.588	1.425	2.099	2.212	2.641	2.617	2.258	1.735	1.968	1.124	1.372
FINANSAL OLMAYAN KURULUŞLAR	31.751	33.276	33.770	35.123	35.649	38.150	37.134	38.658	40.325	43.981	45.301	48.016	50.265	50.764	49.195	51.765	55.175	57.487
UZUN VADELİ BORÇLAR	264.757	279.473	288.397	295.131	304.973	313.642	313.501	308.150	310.919	325.422	328.793	335.393	342.813	335.585	330.181	327.768	332.979	324.444
KAMU	95.311	98.870	99.765	98.574	100.941	104.819	104.466	103.655	106.765	113.353	113.852	114.467	116.942	115.174	115.860	118.051	123.498	122.685
GENEL YÖNETİM	83.499	85.371	85.785	84.446	85.860	88.065	86.532	85.527	88.203	93.328	93.014	93.477	95.217	92.758	92.387	94.529	98.740	97.493
Merkezi Yönetim	80.716	82.622	83.002	81.738	83.085	85.371	83.522	82.615	85.200	90.114	89.737	90.241	91.695	89.446	89.057	91.245	95.491	94.273
Mahallî İdareler	2.782	2.748	2.783	2.707	2.775	2.694	3.009	2.912	3.003	3.214	3.276	3.236	3.522	3.311	3.330	3.284	3.249	3.220
Fonlar	0	0	0	0	0	0	0	0	0	0	0	0	0	0	0	0	0	0
FINANSAL KURULUŞLAR	10.887	12.613	13.092	13.271	14.235	15.920	17.012	17.161	17.474	18.839	19.546	19.604	20.260	20.933	21.989	22.054	23.177	23.546
Kamu Bankaları	10.887	12.613	13.092	13.271	14.235	15.920	17.012	17.161	17.474	18.839	19.546	19.604	20.260	20.933	21.989	22.054	22.054	22.408
Bankacılık Dışı	0	0	0	0	0	0	0	0	0	0	0	0	0	0	0	0	0	0
FINANSAL OLMAYAN KURULUŞLAR	926	887	888	858	847	833	923	966	1.088	1.186	1.293	1.386	1.466	1.483	1.484	1.468	1.582	1.645
KİT'ler	926	887	888	858	847	833	923	966	1.088	1.186	1.293	1.386	1.466	1.483	1.484	1.468	1.472	1.482
Diğer	0	0	0	0	0	0	0	0	0	0	0	0	0	0	0	0	0	0
TCMB	1.820	1.708	1.344	1.151	1.131	1.010	833	711	8	8	8	8	9	8	8	8	8	8
ÖZEL	167.625	178.895	187.288	195.405	202.900	207.812	208.201	203.784	204.146	212.060	214.933	220.918	225.862	220.402	214.312	209.708	209.472	201.751
FINANSAL KURULUŞLAR	87.220	94.930	101.258	105.347	107.968	109.710	107.800	106.318	106.093	111.031	111.076	114.345	116.442	113.014	107.084	102.792	102.643	95.793
Bankalar	68.589	75.266	81.910	85.927	87.590	89.607	87.709	87.146	88.123	92.485	92.603	95.908	97.109	94.824	89.062	85.037	85.249	80.693
Bankacılık Dışı	18.631	19.664	19.348	19.420	20.378	20.103	20.091	19.172	17.970	18.547	18.473	18.436	19.333	18.191	18.022	17.755	17.394	15.100
FINANSAL OLMAYAN KURULUŞLAR	80.405	83.965	86.029	90.058	94.933	98.103	100.401	97.466	98.053	101.029	103.857	106.573	109.420	107.388	107.228	106.916	106.829	105.959

DEVAMI →

TÜRKİYE BRÜT DIŞ BORÇ STOKU - BORÇLU DAĞILIMI

Milyon ABD Doları	2015				2016				2017				2018				2019	
	Ç1	Ç2	Ç3	Ç4	Ç1	Ç2	Ç3	Ç4	Ç1	Ç2	Ç3	Ç4	Ç1	Ç2	Ç3	Ç4	Ç1	Ç2
TÜRKİYE BRÜT DIŞ BORÇ STOKU	396.091	408.429	410.191	400.503	414.506	423.951	419.642	409.764	418.888	440.260	445.078	455.082	466.845	457.534	448.553	444.561	452.325	446.860
KAMU	116.756	119.216	118.680	116.638	122.148	124.906	125.229	123.375	127.899	135.514	135.987	136.578	140.980	139.264	137.236	140.534	147.941	146.093
GENEL YÖNETİM	83.499	85.371	85.795	84.446	85.860	88.065	86.532	85.527	88.203	93.328	93.014	93.477	95.217	92.758	92.387	94.529	98.740	97.493
Merkezi Yönetim	80.716	82.622	83.002	81.738	83.085	85.371	83.522	82.615	85.200	90.114	89.737	90.241	91.695	89.446	89.057	91.245	95.491	94.273
Mahalli İdareler	2.782	2.748	2.783	2.707	2.775	2.694	3.009	2.912	3.003	3.214	3.276	3.236	3.522	3.311	3.330	3.284	3.249	3.220
Fonlar	0	0	0	0	0	0	0	0	0	0	0	0	0	0	0	0	0	0
FINANSAL KURULUŞLAR	32.332	32.959	32.007	31.335	35.442	36.007	37.562	36.640	38.361	40.817	41.493	41.631	44.298	45.023	43.365	44.537	47.620	46.954
Bankalar	32.332	32.959	32.007	31.335	35.442	36.007	37.562	36.640	38.361	40.817	41.493	41.631	44.298	45.023	43.365	44.537	46.497	45.816
Bankacılık Dışı	0	0	0	0	0	0	0	0	0	0	0	0	0	0	0	0	1.123	1.138
FINANSAL OLMAYAN KURULUŞLAR	926	887	888	858	847	833	1.136	1.207	1.335	1.369	1.481	1.470	1.466	1.483	1.484	1.468	1.582	1.645
KİT'ler	926	887	888	858	847	833	1.136	1.207	1.335	1.369	1.481	1.470	1.466	1.483	1.484	1.468	1.472	1.482
Diğer	0	0	0	0	0	0	0	0	0	0	0	0	0	0	0	0	110	163
TGMB	2.110	1.978	1.552	1.327	1.304	1.167	964	1.110	1.390	1.398	1.306	1.761	1.446	1.834	6.714	5.922	5.906	6.500
ÖZEL	277.224	287.235	289.959	282.537	291.053	297.877	293.448	285.279	289.599	303.347	307.785	316.743	324.419	316.435	304.602	298.104	298.477	294.267
FINANSAL KURULUŞLAR	165.068	169.994	170.159	157.356	160.472	161.625	155.913	149.155	151.221	158.337	158.627	162.154	164.734	158.283	148.179	139.423	136.473	130.822
Bankalar	144.403	148.467	148.567	135.885	137.923	139.002	133.705	128.395	131.826	137.692	137.942	141.076	142.784	137.835	128.422	119.700	117.955	114.350
Bankacılık Dışı	20.665	21.527	21.592	21.471	22.549	22.623	22.208	20.760	19.395	20.646	20.685	21.077	21.950	20.449	19.757	19.723	18.518	16.472
FINANSAL OLMAYAN KURULUŞLAR	112.156	117.241	119.799	125.181	130.582	136.253	137.535	136.124	138.378	145.010	149.158	154.589	159.685	158.152	156.423	158.681	162.004	163.446

YURT DIŞI PİYASALARDA İHRAÇ EDİLEN SENET STOKU

Milyon ABD Doları	2015				2016				2017				2018				2019	
	Ç1	Ç2	Ç3	Ç4	Ç1	Ç2	Ç3	Ç4	Ç1	Ç2	Ç3	Ç4	Ç1	Ç2	Ç3	Ç4	Ç1	Ç2
KISA VADE	3.969	3.883	2.839	1.861	773	1.083	537	171	185	129	147	111	137	151	176	99	77	36
KAMU SEKTÖRÜ	398	350	244	262	111	73	59	25	0	11	12	12	49	10	22	16	30	36
ÖZEL SEKTÖR	3.571	3.533	2.595	1.599	662	1.010	478	146	185	118	135	99	88	141	154	83	47	0
UZUN VADE	92.488	94.631	93.958	94.397	97.061	101.975	99.719	101.649	105.013	114.152	114.671	116.092	119.041	116.617	115.384	116.300	125.250	119.947
KAMU SEKTÖRÜ	60.972	62.586	62.748	62.479	64.170	67.824	65.964	66.485	68.445	73.514	73.516	74.151	75.121	74.756	74.631	77.115	82.321	79.907
ÖZEL SEKTÖR	31.516	32.045	31.210	31.918	32.892	34.151	33.754	35.163	36.567	40.638	41.155	41.941	43.920	41.861	40.752	39.184	42.930	40.040
TOPLAM	96.457	98.514	96.797	96.258	97.834	103.058	100.256	101.820	105.198	114.281	114.818	116.203	119.178	116.768	115.560	116.399	125.327	119.983
KAMU SEKTÖRÜ	61.370	62.936	62.992	62.741	64.281	67.897	66.023	66.510	68.445	73.525	73.528	74.163	75.170	74.766	74.653	77.131	82.351	79.943
ÖZEL SEKTÖR	35.087	35.578	33.805	33.517	33.554	35.161	34.232	35.309	36.752	40.756	41.290	42.040	44.008	42.002	40.906	39.267	42.977	40.040

TÜRKİYE BRÜT DIŞ BORÇ STOKU - DÖVİZ DAĞILIMI

KISA VADE

Milyon ABD Doları	2016				2017				2018				2019	
	Ç1	Ç2	Ç3	Ç4	Ç1	Ç2	Ç3	Ç4	Ç1	Ç2	Ç3	Ç4	Ç1	Ç2
TOPLAM	109.533	110.309	106.141	101.614	107.969	114.838	116.285	119.689	124.032	121.949	118.372	116.793	119.346	122.416
USD	53.039	53.293	51.898	50.741	52.702	56.189	57.747	60.796	62.437	61.830	60.178	58.479	60.146	61.711
EUR	35.887	35.934	33.376	33.176	35.073	37.019	38.006	37.756	38.812	38.015	36.848	34.646	35.265	37.568
JPY	162	207	234	219	222	189	229	256	294	381	272	289	286	294
SDR	0	0	0	0	0	0	0	0	0	0	0	0	0	0
TL	17.679	18.118	17.966	14.698	16.754	17.990	16.643	16.724	18.394	17.504	14.258	17.471	17.570	16.115
DİĞER	2.766	2.757	2.667	2.780	3.218	3.451	3.660	4.157	4.095	4.219	6.816	5.908	6.079	6.728

UZUN VADE

Milyon ABD Doları	2016				2017				2018				2019	
	Ç1	Ç2	Ç3	Ç4	Ç1	Ç2	Ç3	Ç4	Ç1	Ç2	Ç3	Ç4	Ç1	Ç2
TOPLAM	304.973	313.642	313.501	308.150	310.919	325.422	328.793	335.393	342.813	335.585	330.181	327.768	332.979	324.444
USD	180.207	186.384	184.785	189.431	192.264	199.631	199.550	201.378	206.381	205.820	203.742	199.705	206.544	199.315
EUR	100.861	101.992	104.491	97.790	97.579	104.263	107.496	110.917	113.363	108.424	107.624	107.863	106.797	105.767
JPY	8.818	9.797	9.789	8.400	8.709	8.498	8.393	8.816	9.255	8.816	8.517	8.648	8.535	8.722
SDR	1.379	1.368	1.372	1.322	1.342	1.372	1.396	1.408	1.439	1.391	1.380	1.372	1.370	1.370
TL	11.471	11.891	11.296	9.621	9.458	10.056	10.351	11.335	10.798	9.715	7.548	8.911	8.492	8.002
DİĞER	2.237	2.211	1.768	1.586	1.567	1.601	1.607	1.538	1.578	1.419	1.370	1.268	1.241	1.268

TOPLAM

Milyon ABD Doları	2016				2017				2018				2019	
	Ç1	Ç2	Ç3	Ç4	Ç1	Ç2	Ç3	Ç4	Ç1	Ç2	Ç3	Ç4	Ç1	Ç2
TOPLAM	414.506	423.951	419.642	409.764	418.888	440.260	445.078	455.082	466.845	457.534	448.553	444.561	452.325	446.860
USD	233.246	239.677	236.683	240.172	244.966	255.820	257.297	262.174	268.818	267.650	263.920	258.184	266.690	261.026
EUR	136.748	137.926	137.867	130.966	132.652	141.282	145.502	148.673	152.175	146.439	144.472	142.509	142.062	143.335
JPY	8.980	10.004	10.023	8.619	8.931	8.687	8.622	9.072	9.549	9.197	8.789	8.937	8.821	9.016
SDR	1.379	1.368	1.372	1.322	1.342	1.372	1.396	1.408	1.439	1.391	1.380	1.372	1.370	1.370
TL	29.150	30.009	29.262	24.319	26.212	28.046	26.994	28.059	29.192	27.219	21.806	26.382	26.062	24.117
DİĞER	5.003	4.968	4.435	4.366	4.785	5.052	5.267	5.695	5.673	5.638	8.186	7.176	7.320	7.996

HAZİNE GARANTİLİ DIŞ BORÇ STOKU (1)

BORÇLU KURULUŞ (Milyon ABD Doları)	2011	2012	2013	2014	2015	2016	2017	2018	2019 Ç1	2019 Ç2
KAMU	5.205	6.372	7.300	7.740	8.317	9.305	10.826	10.631	11.663	11.616
GENEL YÖNETİM	1.222	1.164	1.114	939	1.089	987	976	859	843	824
MERKEZİ YÖNETİM	0	0	0	0	300	300	300	300	300	300
VAKIFLAR GENEL MÜDÜRLÜĞÜ	0	0	0	0	300	300	300	300	300	300
MAHALLİ İDARELER	1.206	1.161	1.113	938	789	687	676	559	543	524
ADANA BÜYÜKŞEHİR BELEDİYESİ	151	125	99	74	48	22	16	10	10	8
ANTALYA BÜYÜKŞEHİR BELEDİYESİ	77	78	82	71	60	55	58	51	50	49
ASAT - ANTALYA BELEDİYESİ SU VE KANALİZASYON İDARESİ	14	8	5	2	0	0	0	0	0	0
ASKİ - ADANA BELEDİYESİ SU KANALİZASYON İDARESİ	0	0	0	0	0	0	0	0	0	0
ASKİ - ANKARA SU VE KANALİZASYON İDARESİ	20	16	11	5	0	0	0	0	0	0
BANDIRMA BELEDİYESİ	0	0	0	0	0	0	0	0	0	0
BURSA BÜYÜKŞEHİR BELEDİYESİ	105	131	136	118	103	95	102	91	89	87
BUSKİ - BURSA SU VE KANALİZASYON İDARESİ	63	56	52	45	53	67	68	57	56	56
ÇEŞME VE ALAÇATI BELEDİYELER BİRLİĞİ	2	2	1	0	0	0	0	0	0	0
ESKİŞEHİR BÜYÜKŞEHİR BELEDİYESİ	147	138	129	113	99	88	84	71	71	66
FOÇA BELEDİYESİ	1	0	0	0	0	0	0	0	0	0
GASKİ - GAZİANTEP BÜYÜKŞEHİR BEL.SU VE KAN.İD.GN.MD.	1	1	0	0	0	0	0	0	0	0
İSTANBUL BÜYÜKŞEHİR BELEDİYESİ	167	154	138	116	96	65	44	20	19	13
İZMİR BÜYÜKŞEHİR BELEDİYESİ	140	142	146	125	108	98	105	94	89	90
KAYSERİ BÜYÜKŞEHİR BELEDİYESİ	87	78	70	51	37	26	20	9	9	8
KOCAELİ BÜYÜKŞEHİR BELEDİYESİ	6	0	0	0	0	0	0	0	0	0
MESKİ-MERSİN SU VE KANALİZASYON İDARESİ	65	60	56	44	34	28	26	19	18	15
SAMSUN BÜYÜKŞEHİR BELEDİYESİ	146	150	154	132	112	101	106	93	91	90
SASKİ - SAMSUN SU VE KANALİZASYON İDARESİ	0	4	15	27	27	32	36	34	33	33
ZONGULDAK BELEDİYESİ	13	18	18	15	12	11	11	10	9	9
FONLAR	17	3	0	0	0	0	0	0	0	0
T.SAVUNMA SANAYİ GELİŞTİRME VE DESTEKLEME FONU	17	3	0	0	0	0	0	0	0	0
FİNANSAL KURULUŞLAR	2.821	3.994	5.028	5.812	6.370	7.515	8.715	8.554	9.489	9.397
KAMU BANKALARI	2.821	3.994	5.028	5.812	6.370	7.515	8.715	8.554	9.489	9.397
İLLER BANKASI GENEL MÜDÜRLÜĞÜ	228	230	259	265	296	343	511	582	587	631
T.C. HALK BANKASI	1.014	1.286	1.438	1.400	1.340	1.452	1.660	1.411	1.346	1.308
T. İHRACAT KREDİ BANKASI A.Ş.	210	494	576	714	821	1.211	1.515	1.610	1.568	1.541
T. KALKINMA BANKASI A.Ş.	512	891	1.086	1.186	1.235	1.477	1.693	1.894	1.916	1.933
T. VAKIF BANK	721	827	1.348	1.449	1.626	1.711	1.743	1.476	1.404	1.340
T.C. ZİRAAT BANKASI	136	267	322	798	1.051	1.320	1.592	1.581	1.544	1.504
BANKACILIK DIŞI	0	0	0	0	0	0	0	0	1.123	1.138
TÜRKİYE VARLIK FONU	0	0	0	0	0	0	0	0	1.123	1.138
FİNANSAL OLMAYAN KURULUŞLAR	1.162	1.214	1.158	989	858	803	1.136	1.218	1.332	1.395
KİTLER	1.162	1.214	1.158	989	858	803	1.136	1.218	1.222	1.232
BOTAŞ - BORU HATLARI İLE PETROL TAŞIMA A.Ş.	116	247	303	352	377	356	624	713	718	718
EÜAŞ - ELEKTRİK ÜRETİM A.Ş.	351	275	203	117	44	10	0	0	0	0
TCDD - T.C. DEVLET DEMİRYOLLARI	0	0	0	0	0	0	0	0	0	0
TEDAŞ-TÜRKİYE ELEKTRİK DAĞITIM A.Ş.	399	436	436	365	308	275	287	249	236	235
TEİAŞ - TÜRKİYE ELEKTRİK İLETİM A.Ş.	296	255	217	156	130	161	225	256	267	279
KAMU İŞLETMELERİ	0	0	0	0	0	0	0	0	110	163
TÜRKSAT UYDU HABERLEŞME KABLO TV VE İŞLETME A.Ş.	0	0	0	0	0	0	0	0	110	163
DİĞER	0	0	0	0	0	0	0	0	0	0
İSTANBUL OLİMPİYAT OYUNLARI HAZIRLIK VE DÜZENLEME KURULU	0	0	0	0	0	0	0	0	0	0
ÖZEL	3.160	3.379	3.507	3.416	3.292	3.257	3.326	3.236	3.182	3.121
FİNANSAL KURULUŞLAR	3.121	3.367	3.506	3.416	3.291	3.256	3.326	3.236	3.182	3.121
BANKALAR	3.121	3.367	3.506	3.416	3.291	3.256	3.326	3.236	3.182	3.121
TSKB - T. SINAI KALKINMA BANKASI A.Ş.	3.121	3.367	3.506	3.416	3.291	3.256	3.326	3.236	3.182	3.121
FİNANSAL OLMAYAN KURULUŞLAR	38	12	1	0	0	0	0	0	0	0
THY - TÜRK HAVA YOLLARI A.O.	26	6	1	0	0	0	0	0	0	0
TÜPRAŞ - TÜRKİYE PETROL RAFİNERİLERİ A.Ş.	12	6	0	0	0	0	0	0	0	0
GENEL TOPLAM	8.364	9.751	10.807	11.157	11.608	12.561	14.153	13.867	14.846	14.737
Toplam Stok/GSYH (%)	1,0	1,1	1,1	1,2	1,3	1,5	1,7	1,8		

(1) Geçici.

HAZİNE GARANTİLERİNDEN YAPILAN ÜSTLENİMLER (1)

BORÇLU KURULUŞ (Milyon ABD Doları)	2010	2011	2012	2013	2014	2015	2016	2017	2018	2019 ⁽²⁾
GENEL TOPLAM	140	124	118	123	33	28	27	11	20	13
GARANTİLİ DIŞ BORÇ	62	47	41	32	32	28	27	11	20	13
KAMU	62	47	41	32	32	28	27	11	20	13
GENEL YÖNETİM	57	47	41	32	32	28	27	11	20	13
MAHALLİ İDARELER	57	47	41	32	32	28	27	11	20	13
ADANA BÜYÜKŞEHİR BELEDİYESİ	38	29	28	28	27	27	26	6	6	3
ASAT - ANTALYA BELEDİYESİ SU VE KANALİZASYON İDARESİ	9	9	6	3	3	0	0	0	0	0
BANDIRMA BELEDİYESİ	2	2	0	0	0	0	0	0	0	0
BURSA BÜYÜKŞEHİR BELEDİYESİ	0	0	0	0	0	0	0	0	5	5
KAYSERİ BÜYÜKŞEHİR BELEDİYESİ	0	0	0	0	0	0	0	4	8	1
KOCAELİ BÜYÜKŞEHİR BELEDİYESİ	7	7	6	0	0	0	0	0	0	0
MİLAS BELEDİYESİ	0	0	0	0	0	0	0	0	0	0
SAMSUN BÜYÜKŞEHİR BELEDİYESİ	0	0	0	0	0	0	0	0	0	3
ZONGULDAK BELEDİYESİ	0	0	0	1	1	1	1	1	1	1
FİNANSAL OLMAYAN KURULUŞLAR	6	1	0	0	0	0	0	0	0	0
KİT'ler	1	1	0	0	0	0	0	0	0	0
EÜAŞ - ELEKTRİK ÜRETİM A.Ş.	0	0	0	0	0	0	0	0	0	0
TCDD - T.C. DEVLET DEMİRYOLLARI	1	1	0	0	0	0	0	0	0	0
TEİAŞ - TÜRKİYE ELEKTRİK İLETİM A.Ş.	0	0	0	0	0	0	0	0	0	0
DİĞER	4	0	0	0	0	0	0	0	0	0
İSTANBUL OLİMPİYAT OYUNLARI HAZ. VE DÜZENLEME KURULU	4	0	0	0	0	0	0	0	0	0
YİD ÜRÜN SATIŞ GARANTİLERİ	78	77	77	91	2	0	0	0	0	0
KAMU	78	77	77	91	2	0	0	0	0	0
GENEL YÖNETİM	78	77	77	91	2	0	0	0	0	0
MAHALLİ İDARELER	78	77	77	91	2	0	0	0	0	0
KOCAELİ BÜYÜKŞEHİR BELEDİYESİ	78	77	77	91	2	0	0	0	0	0
Üstlenim/GSYH (%)	0,02	0,01	0,01	0,01	0,00	0,00	0,00	0,00	0,00	0,00

(1) Geçici.

(2) 31.08.2019 tarihi itibarıyla.

HAZİNE ALACAK STOKU (1) (2)

BORÇLU KURULUŞ (Milyon ₺)	VADESİ GEÇMİŞ ALACAKLAR	VADESİ GELMEMİŞ ALACAKLAR			TOPLAM
		ANAPARA	DİĞER	TOPLAM	
GENEL TOPLAM	1.459	14.325	2.729	17.054	18.513
KAMU	1.459	14.143	2.729	16.871	18.331
GENEL YÖNETİM	202	10.200	2.729	12.929	13.130
SOSYAL GÜVENLİK KURULUŞLARI	0	9	0	9	9
SOSYAL GÜVENLİK KURUMU	0	9	0	9	9
MERKEZİ YÖNETİM	0	1.550	0	1.550	1.550
MÜFLİS TÜRKİYE İMAR BANKASI T.A.Ş. İFLAS MASASI	0	995	0	995	995
ÖZELLEŞTİRME İDARESİ BAŞKANLIĞI	0	555	0	555	555
MAHALLİ İDARELER	202	8.642	2.729	11.370	11.572
ADANA BÜYÜKŞEHİR BELEDİYESİ	168	988	79	1.067	1.235
ANKARA BÜYÜKŞEHİR BELEDİYESİ	0	365	0	365	365
ANTALYA BÜYÜKŞEHİR BELEDİYESİ	0	212	0	212	212
ASAT - ANTALYA SU VE ATIKSU İDARESİ GENEL MÜDÜRLÜĞÜ	0	14	0	14	14
ASKİ - ADANA BÜYÜKŞEHİR BELEDİYESİ SU VE KANALİZASYON İDARESİ	0	125	0	125	125
ASKİ - ANKARA SU VE KANALİZASYON İDARESİ	0	199	26	225	225
ASKİ - AYDIN BÜYÜKŞEHİR BELEDİYESİ SU VE KANALİZASYON İDARESİ	0	105	51	155	155
BATMAN BELEDİYESİ	0	105	0	105	105
BURSA BÜYÜKŞEHİR BELEDİYESİ	0	366	0	366	366
BUSKİ - BURSA SU VE KANALİZASYON İDARESİ	0	142	0	142	142
DENİZLİ BÜYÜKŞEHİR BELEDİYESİ	0	27	0	27	27
DIYARBAKIR SU VE KANALİZASYON İDARESİ GENEL MÜDÜRLÜĞÜ	13	117	0	117	130
EGO GENEL MÜDÜRLÜĞÜ (ANKARA)	0	111	125	236	236
ERZURUM SU VE KANALİZASYON İDARESİ	0	7	0	7	7
ESKİŞEHİR SU VE KANALİZASYON İDARESİ	0	17	0	17	17
GASKİ - GAZİANTEP BÜYÜKŞEHİR BEL.SU VE KAN. İD.GN.MD.	0	262	142	404	404
GAZİANTEP BÜYÜKŞEHİR BELEDİYESİ	0	18	0	18	18
İSKİ - İSTANBUL SU VE KANALİZASYON İDARESİ	0	22	0	22	22
İZMİR BÜYÜKŞEHİR BELEDİYESİ	0	15	0	15	15
İZSU - İZMİR SU VE KANALİZASYON İDARESİ	0	27	0	27	27
KAYSERİ BÜYÜKŞEHİR BELEDİYESİ	0	31	0	31	31
KAYSERİ SU VE KANALİZASYON İDARESİ	0	95	0	95	95
KOCAELİ BÜYÜKŞEHİR BELEDİYESİ	0	4.078	1.912	5.990	5.990
KOSKİ-KONYA BÜYÜKŞEHİR BELEDİYESİ SU VE KANALİZASYON İDARESİ	0	25	0	25	25
MASKİ-MALATYA SU VE KANALİZASYON İDARESİ	0	90	0	90	90
MERSİN BÜYÜKŞEHİR BELEDİYESİ	0	1	0	1	1
MESKİ - MERSİN SU VE KANALİZASYON İDARESİ	0	55	0	55	55
MUĞLA SU VE KANALİZASYON İDARESİ	0	415	230	645	645
SAKARYA BÜYÜKŞEHİR BELEDİYESİ	16	289	124	413	428
SAMSUN BÜYÜKŞEHİR BELEDİYESİ	5	53	0	53	58
SASKİ - SAMSUN SU VE KANALİZASYON İDARESİ	0	62	0	62	62
SİİRT BELEDİYESİ	0	26	0	26	26
SİVAS BELEDİYESİ	0	87	0	87	87
YOZGAT BELEDİYESİ	0	28	39	67	67
ZONGULDAK BELEDİYESİ	0	66	0	66	66
FİNANSAL OLMAYAN KURULUŞLAR	1.258	2.260	0	2.260	3.518
KİTLER	1.258	2.226	0	2.226	3.484
BOTAŞ - BORU HATLARI İLE PETROL TAŞIMA A.Ş.	0	6	0	6	6
EÜAŞ-ELEKTRİK ÜRETİM A.Ş.	0	122	0	122	122
TCDD - TC DEVLET DEMİRYOLLARI	1.258	1.353	0	1.353	2.611
TEİAŞ-TÜRKİYE ELEKTRİK İLETİM A.Ş.	0	745	0	745	745
KAMU İŞLETMELERİ	0	34	0	34	34
İGDAŞ-İSTANBUL GAZ DAĞITIM SANAYİ VE TİCARET A.Ş.	0	34	0	34	34
FİNANSAL KURULUŞLAR	0	1.682	0	1.682	1.682
KAMU BANKALARI	0	1.682	0	1.682	1.682
T. HALK BANKASI	0	318	0	318	318
T. KALKINMA BANKASI AŞ	0	1.354	0	1.354	1.354
T. VAKIFLAR BANKASI T.A.O.	0	10	0	10	10
ÖZEL	0	182	0	182	182
FİNANSAL KURULUŞLAR	0	182	0	182	182
BANKALAR	0	182	0	182	182
TSKB - T. SİNAİ KALKINMA BANKASI AŞ	0	182	0	182	182

(1) Geçici (4749 sayılı Kanun kapsamındaki Hazine Alacaklarını kapsamaktadır.)

(2) 31.08.2019 itibarıyla.

VADESİ GEÇMİŞ ALACAK STOKU (1)

BORÇLU KURULUŞ (Milyon ₺)	2010	2011	2012	2013	2014	2015	2016	2017	2018	2019 Ağu
GENEL TOPLAM	8.289	8.606	7.864	5.012	360	3.935	3.830	3.876	1.177	1.459
KAMU	8.289	8.606	7.864	5.012	360	3.935	3.830	3.876	1.177	1.459
GENEL YÖNETİM	7.857	7.976	7.560	4.919	115	3.511	3.186	3.051	113	202
MERKEZİ YÖNETİM	67	73	80	86	93	100	0	0	0	0
İSTANBUL ÜNİVERSİTESİ REKTÖRLÜĞÜ	0	0	0	0	0	0	0	0	0	0
TSE - TÜRK STANDARTLAR ENSTİTÜSÜ	67	73	80	86	93	100	0	0	0	0
MAHALLİ İDARELER	7.790	7.903	7.480	4.832	22	3.411	3.186	3.051	113	202
ADANA BÜYÜKŞEHİR BELEDİYESİ	52	40	116	167	20	352	9	24	89	168
ALANYA BELEDİYESİ	0	0	0	0	0	0	0	0	0	0
ANKARA BÜYÜKŞEHİR BELEDİYESİ	2.403	2.416	2.230	113	0	0	0	0	0	0
ASKI - ADANA BŞB SU VE KANALİZASYON İDARESİ	0	0	0	0	0	0	0	0	0	0
ASKI - ANKARA SU VE KANALİZASYON İDARESİ	295	310	0	0	0	0	0	0	0	0
BANDIRMA BELEDİYESİ	58	71	81	89	0	0	0	0	0	0
BATMAN BELEDİYESİ	0	1	0	0	0	0	0	0	0	0
DALAMAN BELEDİYESİ	20	0	0	1	0	0	0	0	0	0
DİDİM BELEDİYESİ	135	12	153	162	0	0	0	0	0	0
DİYARBAKIR SU VE KANALİZASYON İDARESİ GENEL MÜDÜRLÜĞÜ	0	0	0	0	0	0	0	0	11	13
EGO GENEL MÜDÜRLÜĞÜ (ANKARA)	1.680	1.768	1.176	259	0	15	1	1	1	0
FOÇA BELEDİYESİ	0	0	0	0	0	0	0	0	0	0
GASKİ - GAZİANTEP BÜYÜKŞEHİR BEL.SU VE KAN. İD.GN.MD.	0	0	0	0	0	0	0	0	0	0
GAZİANTEP BÜYÜKŞEHİR BELEDİYESİ	0	0	0	0	0	0	0	0	0	0
İSKENDERUN BELEDİYESİ	38	3	36	32	0	0	0	0	0	0
İZMİR BÜYÜKŞEHİR BELEDİYESİ	0	0	0	0	0	0	0	0	0	0
İZSU - İZMİR SU VE KANALİZASYON İDARESİ	0	0	0	0	0	0	0	0	0	0
KOCAELİ BÜYÜKŞEHİR BELEDİYESİ	1.694	1.942	2.188	2.481	0	2.915	3.047	3.026	0	0
MARIÇ-MARMARIS-İÇMELER-ARMUTALAN BELEDİYE BİRLİĞİ	1.243	1.301	1.356	1.411	0	0	0	0	0	0
MİLAS BELEDİYESİ	25	1	2	5	0	0	0	0	0	0
SAKARYA BÜYÜKŞEHİR BELEDİYESİ	103	9	112	111	1	127	128	0	11	16
SAMSUN BÜYÜKŞEHİR BELEDİYESİ	0	0	0	0	0	0	0	0	0	5
SIİRT BELEDİYESİ	1	0	0	0	0	0	0	0	0	0
ŞANLIURFA BELEDİYESİ	27	29	30	0	0	0	0	0	0	0
YOZGAT BELEDİYESİ	0	0	0	0	0	0	0	0	0	0
FONLAR	0	0	0	0	0	0	0	0	0	0
KAMU ORTAKLIĞI FONU ⁽²⁾	0	0	0	0	0	0	0	0	0	0
TMSF-TASARRUF MEVDUATI SİGORTA FONU	0	0	0	0	0	0	0	0	0	0
FİNANSAL OLMAYAN KURULUŞLAR	433	630	304	93	245	425	644	825	1.064	1.258
KİTLER	433	630	304	93	245	425	644	825	1.064	1.258
EÜAŞ-ELEKTRİK ÜRETİM A.Ş.	0	0	0	0	0	0	0	0	0	0
TCDD - TC DEVLET DEMİRYOLLARI	433	630	304	93	245	425	644	825	1.064	1.258
TDÇİ - TÜRKİYE DEMİR VE ÇELİK İŞLETMELERİ	0	0	0	0	0	0	0	0	0	0
KAMU İŞLETMELERİ	0	0	0	0	0	0	0	0	0	0
İZGAZ - İZMİR GAZ DAĞITIM SANAYİ VE TİCARET A.Ş.	0	0	0	0	0	0	0	0	0	0
ÖZEL	0	0	0	0	0	0	0	0	0	0
FİNANSAL OLMAYAN KURULUŞLAR	0	0	0	0	0	0	0	0	0	0
VAKIFLAR	0	0	0	0	0	0	0	0	0	0
Genel Toplam / GSYH (%)	0,7	0,6	0,5	0,3	0,0	0,2	0,1	0,1	0,0	

(1) Geçici (4749 sayılı Kanun kapsamındaki Hazine Alacaklarını kapsamaktadır.)

(2) Kamu Ortaklığı Fonuna ilişkin alacaklar 2007 Yılı Bütçe Kanununun 29 uncu maddesi uyarınca terkin edilmiştir.

HAZİNE ALACAKLARINDAN GERÇEKLEŞEN TAHSİLAT (1)

BORÇLU KURULUŞ (Milyon ₺)	2010	2011	2012	2013	2014	2015	2016	2017	2018	2019 Ağu
GENEL TOPLAM	2.641,1	3.809,1	2.606,4	2.446,2	2.492,6	1.222,1	1.667,1	2.255,9	1.615,5	909,1
KAMU	2.517,0	3.701,2	2.547,4	2.282,2	2.374,3	1.093,5	1.577,2	2.153,4	1.485,1	855,6
GENEL YÖNETİM	506,2	629,4	855,1	1.428,1	908,5	273,7	889,0	1.629,6	1.085,2	610,7
SOSYAL GÜVENLİK KURULUŞLARI	0,7	1,5	1,5	0,9	1,1	1,2	1,4	1,8	2,4	1,5
SOSYAL GÜVENLİK KURUMU	0,5	1,5	0,9	1,1	1,2	1,4	1,8	1,8	2,4	1,5
SSK-SOSYAL SİGORTALAR KURUMU	0,0	0,0	0,0	0,0	0,0	0,0	0,0	0,0	0,0	0,0
MERKEZİ YÖNETİM	52,6	71,6	74,9	71,0	80,5	88,3	101,4	119,4	166,0	98,5
ENERJİ PİYASASI DÜZENLEME KURUMU	0,0	0,0	0,0	0,0	0,0	0,0	0,0	0,0	0,0	0,0
MTA-MADEN TETKİK VE ARAMA GENEL MÜDÜRLÜĞÜ	0,0	0,0	0,0	0,0	0,0	0,0	0,0	0,0	0,0	0,0
MÜFLİS TÜRKİYE İMAR BANKASI T.A.S. İFLAS MASASI	0,0	0,0	4,5	0,0	0,0	0,8	1,0	1,5	3,4	0,0
ÖZELLEŞTİRME İDARESİ BAŞKANLIĞI	49,5	64,6	63,1	63,4	72,1	78,2	89,7	111,7	154,2	93,7
SÜLEYMAN DEMİREL ÜNİVERSİTESİ	0,0	0,0	0,0	0,0	0,0	0,0	0,0	0,0	0,0	0,0
TSE - TÜRK STANDARTLAR ENSTİTÜSÜ	0,0	0,0	0,0	0,0	0,0	0,0	0,0	0,0	0,0	0,0
TÜBİTAK - MARMARA ARAŞTIRMA ENSTİTÜSÜ	1,0	1,1	1,2	1,3	1,5	1,7	2,0	0,0	0,0	0,0
TÜBİTAK - ULUSAL METROLOJİ ENSTİTÜSÜ	1,4	1,5	1,7	1,7	2,0	2,3	2,8	0,0	0,0	0,0
TÜRK PATENT ENSTİTÜSÜ	0,5	0,5	0,6	0,6	0,7	0,8	0,9	0,0	0,0	0,0
TÜRKİYE ATOM ENERJİSİ KURUMU	0,2	3,9	3,7	4,0	4,3	4,6	5,1	6,2	8,5	4,8
MAHALLİ İDARELER	452,8	557,4	778,8	1.356,1	826,9	184,2	786,2	1.508,5	916,7	510,7
ADANA BÜYÜKŞEHİR BELEDİYESİ	30,1	41,7	56,0	56,4	55,0	2,3	83,2	126,5	61,2	31,0
ALANYA BELEDİYESİ	2,0	1,6	4,5	5,0	1,9	0,0	0,0	0,0	0,0	0,0
ANKARA BÜYÜKŞEHİR BELEDİYESİ	95,5	71,1	256,1	297,1	135,5	6,8	137,3	561,7	297,9	33,2
ANTALYA BÜYÜKŞEHİR BELEDİYESİ	5,7	4,6	4,2	2,2	2,4	2,6	2,8	17,8	23,7	13,8
ASAT - ANTALYA SU VE ATIKSU İDARESİ GENEL MÜDÜRLÜĞÜ	14,1	15,5	16,3	8,7	19,3	6,4	1,2	1,5	2,0	1,2
ASKİ - ADANA BŞB SU VE KANALİZASYON İDARESİ	5,6	6,7	6,3	7,4	7,6	8,1	8,9	10,7	14,1	8,0
ASKİ - ANKARA SU VE KANALİZASYON İDARESİ	20,1	20,2	29,3	52,2	45,5	28,6	31,4	59,0	61,3	31,4
ASKİ - AYDIN BŞB SU VE KANALİZASYON İDARESİ	0,0	0,0	0,0	0,0	12,1	0,0	9,5	36,8	19,1	8,4
BAFRA BELEDİYESİ	0,0	0,0	0,3	0,5	0,2	0,0	0,0	0,0	0,0	0,0
BALIKESİR SU VE KANALİZASYON İDARESİ	0,0	0,0	0,0	0,0	13,8	2,2	29,9	32,9	0,0	0,0
BANDIRMA BELEDİYESİ	3,1	3,6	5,2	6,2	2,7	0,0	0,0	0,0	0,0	0,0
BATMAN BELEDİYESİ	1,2	2,5	2,5	3,2	5,6	5,7	6,3	7,6	10,4	5,8
BURSA BÜYÜKŞEHİR BELEDİYESİ	30,9	36,5	28,4	25,0	27,3	28,9	31,3	38,7	52,7	57,0
BUSKİ - BURSA SU VE KANALİZASYON İDARESİ	0,7	0,2	0,2	0,2	0,3	3,5	7,3	9,8	14,9	8,6
DALAMAN BELEDİYESİ	0,5	1,8	2,5	1,5	0,7	0,0	0,0	0,0	0,0	0,0
DENİZLİ BÜYÜKŞEHİR BELEDİYESİ	1,1	1,4	1,3	1,5	1,6	1,6	1,8	2,2	2,9	1,6
DİDİM BELEDİYESİ	0,3	0,1	0,6	0,8	0,4	0,0	0,0	0,0	0,0	0,0
DIYARBAKIR SU VE KANALİZASYON İDARESİ GENEL MÜDÜRLÜĞÜ	5,6	8,0	8,7	9,9	10,6	11,3	12,8	15,6	9,7	12,0
EGO GENEL MÜDÜRLÜĞÜ (ANKARA)	0,0	0,0	0,0	630,1	125,3	9,8	156,8	0,9	1,1	105,1
ERZURUM SU VE KANALİZASYON İDARESİ	2,7	1,5	1,6	1,6	1,8	2,3	2,4	2,9	4,2	2,2
ESHOT GENEL MÜDÜRLÜĞÜ (İZMİR)	0,0	0,0	0,0	0,0	0,0	0,0	0,0	0,0	0,0	0,0
ESKİŞEHİR SU VE KANALİZASYON İDARESİ	1,3	0,9	0,9	1,0	1,1	1,2	1,3	1,6	2,1	1,2
FETHİYE BELEDİYESİ	0,5	2,2	2,1	2,4	0,0	0,0	0,0	0,0	0,0	0,0
FOÇA BELEDİYESİ	0,0	0,0	0,0	0,0	0,0	0,0	0,0	0,0	0,0	0,0
GAŞKİ - GAZİANTEP BÜYÜKŞEHİR BEL.SU VE KAN. İD.GN.MD.	0,0	0,0	0,0	0,0	32,7	0,0	0,4	26,5	42,9	23,1
GAZİANTEP BÜYÜKŞEHİR BELEDİYESİ	17,4	1,5	23,1	39,7	1,3	1,3	1,5	1,8	2,5	1,4
HATAY SU VE KANALİZASYON İDARESİ	0,0	0,0	0,0	0,0	16,2	0,0	0,3	90,6	7,1	0,0
İSKENDERUN BELEDİYESİ	2,0	2,2	5,8	6,0	3,2	0,0	0,0	0,0	0,0	0,0
İSKİ - İSTANBUL SU VE KANALİZASYON İDARESİ	7,7	9,3	8,7	9,9	10,4	10,9	12,1	12,1	4,9	2,8
İZMİR BÜYÜKŞEHİR BELEDİYESİ	95,7	217,8	167,7	1,1	1,1	1,2	1,4	1,1	1,5	0,9
İZSU - İZMİR SU VE KANALİZASYON İDARESİ	0,0	0,0	0,0	0,0	0,2	0,5	0,8	1,0	1,5	0,8
KAYSERİ BÜYÜKŞEHİR BELEDİYESİ	0,3	1,5	1,6	1,4	1,6	0,0	0,0	0,0	16,4	24,0
KAYSERİ SU VE KANALİZASYON İDARESİ	6,9	8,1	6,4	6,2	6,3	6,7	7,4	9,0	11,7	6,7
KOCAELİ BÜYÜKŞEHİR BELEDİYESİ	71,7	57,3	87,7	95,4	164,0	0,1	105,5	276,4	145,5	76,2
KONYA BÜYÜKŞEHİR BELEDİYESİ	1,1	1,3	1,2	1,4	1,5	1,5	1,5	0,0	0,0	0,0
KOSKİ-KONYA BŞB SU VE KANALİZASYON İDARESİ	1,3	1,4	1,5	1,5	1,7	2,0	2,8	3,3	3,0	1,6
MASKİ-MALATYA SU VE KANALİZASYON İDARESİ	0,9	2,5	3,7	4,4	4,5	4,7	5,2	6,4	8,4	4,8
MARIÇ-MARMARIS-İÇMELER-ARMUTALAN BELEDİYE BİRLİĞİ	1,1	0,6	2,3	2,8	1,1	0,0	0,0	0,0	0,0	0,0
MENEMEN BELEDİYESİ	0,4	0,4	0,0	0,0	0,0	0,0	0,0	0,0	0,0	0,0
MERSİN BÜYÜKŞEHİR BELEDİYESİ	0,1	0,1	0,1	0,1	0,1	0,1	0,0	0,2	0,2	0,1
MESKİ - MERSİN SU VE KANALİZASYON İDARESİ	0,0	0,0	0,0	0,0	12,1	12,5	13,2	16,0	22,9	13,3
MİLAS BELEDİYESİ	0,4	1,7	2,4	1,8	0,6	0,0	0,0	0,0	0,0	0,0
MUĞLA SU VE KANALİZASYON İDARESİ	0,0	0,0	0,0	0,0	41,6	8,7	36,8	63,7	28,4	14,1
SAKARYA BÜYÜKŞEHİR BELEDİYESİ	9,8	9,9	16,4	18,4	17,3	0,0	16,2	21,0	17,1	7,2
SAMSUN BÜYÜKŞEHİR BELEDİYESİ	0,2	0,6	1,0	1,8	1,4	1,9	2,1	2,6	3,4	0,1
SASKİ - SAMSUN SU VE KANALİZASYON İDARESİ	0,1	0,1	0,3	0,3	25,1	1,7	44,6	37,9	4,6	2,6
ŞİRT BELEDİYESİ	0,7	2,1	1,5	1,4	2,1	1,9	2,1	2,5	3,5	1,9
SİVAS BELEDİYESİ	1,7	2,5	2,5	4,4	4,8	5,0	5,4	6,6	9,0	5,0
ŞANLIURFA BELEDİYESİ	3,1	6,3	7,9	34,4	0,0	0,0	0,0	0,0	0,0	0,0
TARSUS BELEDİYESİ	8,8	10,2	10,0	10,7	4,7	0,0	0,0	0,0	0,0	0,0
YOZGAT BELEDİYESİ	0,5	0,1	0,0	0,0	0,0	0,0	0,0	0,0	0,0	0,0
ZONGULDAK BELEDİYESİ	0,1	0,0	0,0	0,1	0,8	2,1	2,7	3,5	4,8	3,7
FONLAR	0,0	0,0	0,0	0,0	0,0	0,0	0,0	0,0	0,0	0,0
TMSF-TASARRUF MEVDUATI SİGORTA FONU	0,0	0,0	0,0	0,0	0,0	0,0	0,0	0,0	0,0	0,0

DEVAMI →

HAZİNE ALACAKLARINDAN GERÇEKLEŞEN TAHSİLAT (1)

BORÇLU KURULUŞ (Milyon ₺)	2010	2011	2012	2013	2014	2015	2016	2017	2018	2019 Ağu
FINANSAL OLMAYAN KURULUŞLAR	1.883,8	2.910,3	1.562,9	655,2	1.288,7	676,8	586,0	401,1	221,3	119,5
ORGANİZASYONLAR	15,9	9,9	6,8	6,7	4,9	0,6	0,0	0,0	0,0	0,0
İSTANBUL OLİMPİYAT OYUNLARI HAZIRLIK VE DÜZENLEME KURULU	15,7	9,7	6,5	6,5	4,8	0,6	0,0	0,0	0,0	0,0
TOBB-TÜRKİYE ODALAR VE BORSALAR BİRLİĞİ	0,2	0,2	0,2	0,2	0,1	0,0	0,0	0,0	0,0	0,0
KİTLER	1.683,6	2.636,3	1.296,6	421,9	1.049,9	457,4	322,3	161,2	207,3	113,5
BOTAŞ - BORU HATLARI İLE PETROL TAŞIMA A.Ş.	9,6	10,8	10,5	11,0	12,6	0,3	0,4	0,4	0,6	0,3
DHİMİ-DEVLET HAVA MEYDANLARI İŞLETMESİ	0,0	0,0	0,0	0,0	0,0	0,0	0,0	0,0	0,0	0,0
EBK - ET VE BALIK ÜRÜNLERİ AŞ	0,0	0,0	0,0	0,0	0,0	0,0	0,0	0,0	0,0	0,0
EÜAŞ-ELEKTRİK ÜRETİM A.Ş.	1.292,5	279,8	326,5	206,7	208,9	213,4	231,0	60,8	66,2	38,5
SÜMER HOLDİNG A.Ş.	1,6	1,9	1,0	0,1	0,0	0,0	0,0	0,0	0,0	0,0
TCDD - TC DEVLET DEMİRYOLLARI	0,0	0,0	0,0	132,6	0,0	0,0	0,0	0,0	0,0	0,0
TDÇİ - TÜRKİYE DEMİR VE ÇELİK İŞLETMELERİ	0,0	0,0	0,0	0,0	0,0	0,0	0,0	0,0	0,0	0,0
TDİ - TÜRKİYE DENİZCİLİK İŞLETMELERİ AŞ	0,3	0,3	0,3	0,0	0,0	0,0	0,0	0,0	0,0	0,0
TEDAŞ-TÜRKİYE ELEKTRİK DAĞITIM A.Ş.	0,7	0,4	0,0	0,0	0,0	0,0	0,0	0,0	0,0	0,0
TEİAŞ-TÜRKİYE ELEKTRİK İLETİM A.Ş.	44,1	25,5	25,8	28,2	31,1	59,8	90,6	100,0	140,5	74,7
TETAŞ-TÜRKİYE ELEKTRİK TİCARET VE TAAHHÜT A.Ş.	0,3	0,2	0,0	0,0	0,0	0,0	0,0	0,0	0,0	0,0
TİGEM - TARIM İŞLETMELERİ GENEL MÜDÜRLÜĞÜ	0,2	0,2	0,2	0,3	0,3	0,3	0,3	0,3	0,0	0,0
TKİ - TÜRKİYE KÖMÜR İŞLETMELERİ	0,0	0,0	0,0	0,0	0,0	0,0	0,0	0,0	0,0	0,0
TMO - TOPRAK MAHSULLERİ OFİSİ	334,3	2.317,2	932,2	43,0	797,0	183,5	0,0	0,0	0,0	0,0
TTK - T. TAŞKÖMÜRÜ KURUMU	0,0	0,0	0,0	0,0	0,0	0,0	0,0	0,0	0,0	0,0
TÜGSAŞ - TÜRKİYE GÜBRE SANAYİ A.Ş.	0,0	0,0	0,0	0,0	0,0	0,0	0,0	0,0	0,0	0,0
TÜRKİYE ŞEKER FABRİKALARI A.Ş.	0,0	0,0	0,0	0,0	0,0	0,0	0,0	0,0	0,0	0,0
KAMU İŞLETMELERİ	184,2	264,1	259,5	226,6	233,9	218,9	263,8	239,9	14,0	6,1
EMLAK GAYRİMENKUL YATIRIM ORTAKLIĞI A.Ş. (EGYO)	178,6	257,4	253,2	219,2	226,3	210,9	254,9	229,1	0,0	0,0
İGDAŞ-İSTANBUL GAZ DAĞITIM SANAYİ VE TİCARET A.Ş.	5,7	6,7	6,4	7,4	7,6	8,0	8,8	10,8	14,0	6,1
İZGAZ - İZMİT GAZ DAĞITIM SANAYİ VE TİCARET A.Ş.	0,0	0,0	0,0	0,0	0,0	0,0	0,0	0,0	0,0	0,0
FINANSAL KURULUŞLAR	127,0	161,5	129,4	199,0	177,1	143,0	102,1	122,7	178,6	125,3
SİGORTA KURULUŞLARI	21,3	21,3	14,0	12,9	14,1	0,0	0,0	0,0	0,0	0,0
DOĞAL AFET SİGORTALARI KURUMU	21,3	21,3	14,0	12,9	14,1	0,0	0,0	0,0	0,0	0,0
KAMU BANKALARI	105,7	140,2	115,4	186,0	163,0	143,0	102,1	122,7	178,6	125,3
İLLER BANKASI GENEL MÜDÜRLÜĞÜ	3,0	3,1	0,0	0,0	0,0	0,0	0,0	0,0	0,0	0,0
T. HALK BANKASI	26,1	31,8	31,3	67,5	31,5	23,7	21,9	26,9	39,2	20,5
T. İHRACAT KREDİ BANKASI AŞ	25,7	29,4	31,8	32,7	37,6	47,7	50,8	62,3	34,8	0,0
T. KALKINMA BANKASI AŞ	11,8	22,2	25,3	30,5	41,4	32,7	23,2	26,9	95,2	103,1
T. VAKIFLAR BANKASI T.A.O.	39,1	53,7	27,1	55,4	52,5	38,8	6,2	6,6	9,4	1,8
T.C. ZİRAAT BANKASI	0,0	0,0	0,0	0,0	0,0	0,0	0,0	0,0	0,0	0,0
ÖZEL	124,1	107,8	59,0	164,0	118,3	128,6	90,0	102,6	130,4	53,4
FINANSAL OLMAYAN KURULUŞLAR	6,7	5,0	5,0	5,2	5,9	6,6	7,8	1,3	0,0	0,0
VAKIFLAR	3,4	3,6	4,1	0,1	4,9	5,6	6,7	0,0	0,0	0,0
BAŞKENT ÜNİVERSİTESİ	0,0	0,0	0,0	0,0	0,0	0,0	0,0	0,0	0,0	0,0
TÜRKİYE TEKNOLOJİ GELİŞTİRME VAKFI	3,4	3,6	4,1	0,1	4,9	5,6	6,7	0,0	0,0	0,0
ŞİRKETLER	2,8	0,8	0,8	0,9	0,9	1,0	1,1	1,3	0,0	0,0
EREĞLİ DEMİR VE ÇELİK FABRİKALARI A.Ş.	2,1	0,0	0,0	0,0	0,0	0,0	0,0	0,0	0,0	0,0
KARDİYOLOJİ VAKFI FLORENCE NIGHTINGALE HASTANESİ A.Ş.	0,7	0,8	0,8	0,9	0,9	1,0	1,1	1,3	0,0	0,0
ORGANİZASYONLAR	0,5	0,5	0,1	4,2	0,1	0,0	0,0	0,0	0,0	0,0
BALIKESİR ORGANİZE SANAYİ BÖLGESİ	0,4	0,4	0,0	0,0	0,0	0,0	0,0	0,0	0,0	0,0
KÜTAHYA ORGANİZE SANAYİ BÖLGESİ	0,1	0,1	0,1	4,2	0,1	0,0	0,0	0,0	0,0	0,0
FINANSAL KURULUŞLAR	117,4	102,9	54,0	158,8	112,4	122,0	82,2	101,2	130,4	53,4
BANKALAR	117,4	102,9	54,0	158,8	112,4	122,0	82,2	101,2	130,4	53,4
T. GARANTİ BANKASI A.Ş.	0,0	0,0	0,0	0,0	0,0	0,0	0,0	0,0	0,0	0,0
TOPRAKBANK A.Ş.	0,0	0,0	0,0	0,0	0,0	0,0	0,0	0,0	0,0	0,0
TSKB - T. SİNAİ KALKINMA BANKASI AŞ	117,4	102,9	54,0	158,8	112,4	122,0	82,2	101,2	130,4	53,4
YAPI VE KREDİ BANKASI A.Ş.	0,0	0,0	0,0	0,0	0,0	0,0	0,0	0,0	0,0	0,0
Genel Toplam / GSYH (%)	0,2	0,3	0,2	0,1	0,1	0,1	0,1	0,1	0,0	

(1) Geçici (4749 sayılı Kanun kapsamındaki Hazine Alacaklarından yapılan tahsilatlar).

(2) 4749 Sayılı Kanun'un Geçici 16 ncı Maddesi Uyarınca Yapılan İşlem.

DİĞER HAZİNE ALACAK STOKU (1) (2)

Bin ₺	2018			2019 Ç2		
	Vadesi Geçmiş	Vadesi Gelecek	Toplam	Vadesi Geçmiş	Vadesi Gelecek	Toplam
2001/2312 Sayılı BKK Kapsamında Verilen Krediler	0	9.424	9.424	0	9.160	9.160
Eximbank Tarafından Kullanılan Krediler	500.474	94.727	595.200	607.097	94.133	701.230
İkraz Anlaşmalarından Doğan	0	67	67	0	67	67
Fonlar	512.317	524.691	1.037.008	558.311	483.435	1.041.746
Diğer	304.516	3.454.088	3.758.605	309.728	3.390.580	3.700.308
Toplam	1.317.307	4.082.997	5.400.304	1.475.136	3.977.375	5.452.511

(1) Geçici. Vadesi geçmiş ve gelecek alacak stok verilerini içermektedir.

(2) Diğer Hazine alacakları 4749 sayılı Kamu Finansmanı ve Borç Yönetiminin Düzenlenmesi Hakkında Kanununun 3 üncü maddesinde tanımlanan Hazine alacakları dışında kalan ve Hazine ve Maliye Bakanlığının Devlet tüzel kişiliğini temsilen taraf olduğu işlemlerden kaynaklanan alacaklarından oluşmaktadır.

DİĞER HAZİNE ALACAKLARINDAN YAPILAN TAHSİLAT (1)

	2018		2019 Ç2	
	Bin ₺	%	Bin ₺	%
2001/2312 Sayılı BKK Kapsamında Verilen Krediler	1.804	4,3	404	3,9
Eximbank Tarafından Kullanılan Krediler	15.978	12,4	9.021	13,7
İkraz Anlaşmalarından Doğan	9	0,0	0	0,0
Fonlar	44.282	78,0	39.880	78,9
Diğer	3.192	5,3	58.880	3,4
Toplam	65.265	100,0	108.185	100,0

(1) Geçici

**Kamu Borç Yönetimi Raporu'nun 171. sayısı
31 Ekim 2019, Saat 17.30'da yayımlanacaktır.**

Bilgi için:

(0312) 204 61 76

(0312) 204 60 73

(0312) 204 62 90

www.hmb.gov.tr

e-posta: kbyr@hmb.gov.tr

4749 sayılı Kamu Finansmanı ve Borç Yönetiminin Düzenlenmesi Hakkında Kanunu'nun 14. Maddesi gereği hazırlanan Kamu Borç ve Yönetimi Raporunun bu sayısı Ağustos 2019 dönemine ilişkin veri ve bilgileri içermektedir. Rapor da yer alan bilgiler kaynak gösterilerek kullanılabilir.

T.C.
HAZINE VE MALİYE BAKANLIĞI
MATBAASINDA BASTIRILMIŞTIR.