



T.C.  
HAZİNE ve MALİYE  
BAKANLIĞI



No: 185

ARALIK 2020

# KAMU BORÇ YÖNETİMİ RAPORU

2020 Finansman Programı.....	1
Bütçe Gerçekleşmeleri .....	2
Hazine Nakit Dengesi .....	4
İç Borç.....	5
Dış Borç.....	10
Borç Stoku .....	14
Hazine Garantili Dış Krediler .....	19
Hazine Garantisiz Dış Krediler .....	23
Hazine Alacakları .....	23
Türkiye'nin Kredi Notu Gelişimi .....	26
İç Borçlanma Takvimi .....	27
Veri Yayımlama Takvimi .....	28
Ek Tablolar.....	29



**T.C.  
HAZİNE ve MALİYE  
BAKANLIĐI**

**KAMU BORÇ YÖNETİMİ  
RAPORU**

**ARALIK 2020**



Bu raporun tüm hakları T.C. Hazine ve Maliye Bakanlığı'na aittir.  
Her hakkı saklı olup, kaynak gösterilmeden tamamen veya kısmen kopya edilemez ve çoğaltılamaz.  
Bazı tabloların toplam bölümlerinde yuvarlamadan kaynaklanan ufak farklılıklar olabilir.

# 2020 FİNANSMAN PROGRAMI

## PROGRAM VE GERÇEKLEŞMELER (1)

Milyar ₺	Program	Gerçekleşme
	Ocak-Aralık	Ocak-Kasım
<b>I-TOPLAM BORÇ SERVİSİ</b>	<b>352,1</b>	<b>345,7</b>
<b>İç Borç Servisi</b>	<b>287,0</b>	<b>276,9</b>
Anapara	186,5	190,4
Faiz	100,5	86,6
<b>Dış Borç Servisi</b>	<b>65,1</b>	<b>68,8</b>
Anapara	36,1	37,5
Faiz	29,0	31,3
<b>II-FİNANSMAN</b>	<b>352,1</b>	<b>345,7</b>
<b>Diğer Finansman (2)</b>	<b>-5,1</b>	<b>-111,2</b>
<b>Toplam Borçlanma</b>	<b>357,2</b>	<b>456,9</b>
Dış Borçlanma	57,6	43,5
İç Borçlanma	299,6	413,4
<b>Bilgi İçin (Milyar ₺)</b>		
<b>Net Borçlanma (Kullanım - Anapara ödemesi)</b>	<b>134,6</b>	<b>229,1</b>
Net İç Borçlanma	113,1	223,0
Net Dış Borçlanma	21,5	6,1

(1) Nakit bazlı.

(2) Nakit bazlı faiz dışı denge, özelleştirme gelirleri, İssizlik Sigortası Fonundan yapılan aktarımlar, TMSF'den sağlanan gelirler, devirli/garantili borç geri dönüşleri, kasa/banka değişimi ve kur farkı kalemlerini içermektedir.

## STRATEJİK ÖLÇÜT VE GÖSTERGELER

- ✓ Borçlanmanın ağırlıklı olarak TL cinsinden yapılması,
- ✓ Piyasa çeşitliliğinin sağlanması amacıyla uluslararası piyasalarda ABD dolarının yanında imkan olması durumunda diğer döviz cinslerinden de ihraç yapılması,
- ✓ Faiz giderlerinin optimal şekilde yönetilmesini teminen uygun enstrüman ve vade bileşimi dikkate alınarak, gelecek 12 ayda faizi yenilenecek senetler ile vadesine 12 aydan az kalmış senetlerin payının belirli bir seviyede tutulması,
- ✓ Nakit ve borç yönetiminde oluşabilecek likidite riskinin azaltılması amacıyla nakit rezervinin güçlü tutulması.

# BÜTÇE GERÇEKLEŞMELERİ

## MERKEZİ YÖNETİM BÜTÇE GERÇEKLEŞMELERİ VE FİNANSMANI

Milyon ₺	2019	2020												
	Oca-Kas	Oca	Şub	Mar	Nis	May	Haz	Tem	Ağu	Eyl	Eki	Kas	Ara	Toplam
<b>Merkezi Yönetim Gelirleri</b>	<b>802.479</b>	<b>122.170</b>	<b>86.136</b>	<b>47.443</b>	<b>65.245</b>	<b>68.145</b>	<b>66.272</b>	<b>86.529</b>	<b>108.566</b>	<b>78.916</b>	<b>92.766</b>	<b>109.746</b>	-	<b>931.934</b>
<b>Vergi Gelirleri</b>	<b>613.242</b>	<b>67.416</b>	<b>71.729</b>	<b>36.954</b>	<b>49.125</b>	<b>55.281</b>	<b>55.443</b>	<b>76.014</b>	<b>98.456</b>	<b>68.311</b>	<b>76.615</b>	<b>99.248</b>	-	<b>754.593</b>
-Dolaysız Vergiler	239.684	23.117	37.001	11.107	13.319	28.937	11.942	21.640	43.228	13.410	17.187	41.323	-	262.211
-Dolaylı Vergiler	373.558	44.300	34.727	25.847	35.806	26.345	43.500	54.373	55.228	54.902	59.428	57.926	-	492.382
<b>Vergi Dışı Gelirler</b>	<b>189.238</b>	<b>54.754</b>	<b>14.407</b>	<b>10.488</b>	<b>16.120</b>	<b>12.864</b>	<b>10.830</b>	<b>10.515</b>	<b>10.109</b>	<b>10.604</b>	<b>16.151</b>	<b>10.498</b>	-	<b>177.341</b>
<b>Merkezi Yönetim Harcamaları</b>	<b>895.418</b>	<b>100.669</b>	<b>93.499</b>	<b>91.162</b>	<b>108.443</b>	<b>85.446</b>	<b>85.643</b>	<b>116.225</b>	<b>80.345</b>	<b>108.580</b>	<b>97.658</b>	<b>96.316</b>	-	<b>-1.063.987</b>
Personel Giderleri	232.843	29.222	22.920	23.671	23.915	23.303	22.913	25.771	23.035	25.697	24.345	24.903	-	269.695
Sosyal Güvenlik Kurumları Devlet Primi	39.402	4.918	3.891	3.962	3.829	3.875	3.786	4.065	3.879	4.104	3.982	4.107	-	44.399
Mal ve Hizmet Alımları	66.976	4.078	7.532	6.733	6.650	5.227	5.368	6.293	5.561	7.575	8.555	11.108	-	74.679
Faiz Harcamaları	95.775	12.745	14.162	11.340	17.048	9.664	6.297	8.456	11.901	16.209	11.758	9.492	-	129.073
Cari Transferler	362.061	37.078	37.193	39.466	51.485	35.422	38.485	58.865	30.659	44.605	38.089	34.110	-	445.457
Sermaye Giderleri	63.234	9.183	3.094	3.838	3.659	5.090	7.778	7.817	4.054	6.875	7.529	8.089	-	67.004
Sermaye Transferleri	13.346	20	336	438	523	562	407	2.248	317	654	1.269	2.448	-	9.223
Borç Verme	21.782	3.424	4.370	1.715	1.333	2.304	608	2.710	939	2.862	2.132	2.060	-	24.457
Yedek Ödenekler	0	0	0	0	0	0	0	0	0	0	0	0	-	0
<b>Merkezi Yönetim Faiz Dışı Dengesi</b>	<b>2.836</b>	<b>34.247</b>	<b>6.800</b>	<b>-32.379</b>	<b>-26.151</b>	<b>-7.637</b>	<b>-13.073</b>	<b>-21.240</b>	<b>40.122</b>	<b>-13.455</b>	<b>6.866</b>	<b>22.922</b>	-	<b>-2.980</b>
<b>Merkezi Yönetim Bütçe Dengesi</b>	<b>-92.938</b>	<b>21.501</b>	<b>-7.363</b>	<b>-43.719</b>	<b>-43.198</b>	<b>-17.301</b>	<b>-19.370</b>	<b>-29.696</b>	<b>28.220</b>	<b>-29.665</b>	<b>-4.892</b>	<b>13.430</b>	-	<b>-132.053</b>
Bütçe Emanetleri	-7.627	-3.030	8.558	-3.544	-4.781	1.205	-3.449	-7.122	306	1.411	1.386	711	-	-8.350
Diğer Emanetler	0	0	0	0	0	0	0	0	0	0	0	0	-	0
Avanslar	6.175	8.356	159	128	206	122	71	253	-285	-121	39	253	-	9.180
<b>Merkezi Yönetim Nakit Dengesi</b>	<b>-94.391</b>	<b>26.827</b>	<b>1.354</b>	<b>-47.135</b>	<b>-47.774</b>	<b>-15.974</b>	<b>-22.749</b>	<b>-36.565</b>	<b>28.242</b>	<b>-28.376</b>	<b>-3.466</b>	<b>14.394</b>	-	<b>-131.222</b>
<b>Merkezi Yönetim Finansmanı</b>	<b>94.391</b>	<b>-26.827</b>	<b>-1.354</b>	<b>47.135</b>	<b>47.774</b>	<b>15.974</b>	<b>22.749</b>	<b>36.565</b>	<b>-28.242</b>	<b>28.376</b>	<b>3.466</b>	<b>-14.394</b>	-	<b>131.222</b>
<b>Borçlanma (Net)</b>	<b>142.427</b>	<b>5.880</b>	<b>43.550</b>	<b>16.965</b>	<b>53.515</b>	<b>46.335</b>	<b>-187</b>	<b>50.376</b>	<b>39.451</b>	<b>-7.612</b>	<b>3.023</b>	<b>-18.076</b>	-	<b>233.221</b>
Dış Borçlanma (Net)	31.693	-393	23.963	-688	-491	-16.106	-14.786	128	436	-978	18.343	-4.102	-	5.327
Kullanım	65.276	0	24.276	204	29	88	40	507	1.257	41	19.740	1.318	-	47.499
Ödeme	-33.583	-393	-312	-892	-520	-16.194	-14.825	-379	-820	-1.019	-1.397	-5.420	-	-42.171
İç Borçlanma (Net)	110.734	6.272	19.586	17.653	54.007	62.441	14.599	50.248	39.015	-6.634	-15.320	-13.974	-	227.894
TL Cinsinden Hazine Bonosu	1.916	-1.875	-4.394	0	10.267	7.192	306	0	0	0	-20.086	-5.354	-	-13.942
Satış	7.411	1.999	0	0	12.266	7.192	2.480	0	0	0	0	0	-	23.937
Ödeme	-5.495	-3.873	-4.394	0	-1.999	0	-2.174	0	0	0	-20.086	-5.354	-	-37.879
Döviz Cinsinden Hazine Bonosu	976	0	0	0	0	0	0	0	0	0	0	0	-	0
Satış	1.122	0	0	0	0	0	0	0	0	0	0	0	-	0
Ödeme	-146	0	0	0	0	0	0	0	0	0	0	0	-	0
TL Cinsinden Devlet Tahvili	63.945	8.147	7.927	6.250	38.286	35.931	14.293	6.359	-4.895	-6.358	8.957	-8.620	-	106.277
Satış	135.723	27.960	23.901	19.041	42.754	41.852	19.994	21.248	14.683	8.970	12.218	9.233	-	241.854
Ödeme	-71.778	-19.813	-15.974	-12.791	-4.468	-5.921	-5.702	-14.889	-19.578	-15.328	-3.260	-17.853	-	-135.577
Döviz Cinsinden Devlet Tahvili	43.897	0	16.053	11.403	5.453	19.319	0	43.889	43.909	-276	-4.191	0	-	135.559
Satış	44.861	0	16.053	17.842	5.906	26.821	0	43.889	43.909	0	8.823	0	-	163.244
Ödeme	-964	0	0	-6.439	-453	-7.502	0	0	0	-276	-13.015	0	-	-27.685
<b>Net Borç Verme (-)</b>	<b>-582</b>	<b>0</b>	<b>-60</b>	<b>-121</b>	<b>-18</b>	<b>-21</b>	<b>0</b>	<b>-216</b>	<b>-23</b>	<b>-118</b>	<b>-22</b>	<b>-86</b>	-	<b>-683</b>
Borç Verme	0	0	0	0	0	0	0	0	0	0	0	48	-	48
Gerİ Ödeme (-)	582	0	60	121	18	21	0	216	23	118	70	86	-	731
<b>Özelleştirme Geliri</b>	<b>0</b>	<b>0</b>	<b>0</b>	<b>0</b>	<b>0</b>	<b>0</b>	<b>0</b>	<b>0</b>	<b>0</b>	<b>0</b>	<b>0</b>	<b>0</b>	-	<b>0</b>
<b>TMSF Gelir Fazlaları</b>	<b>0</b>	<b>0</b>	<b>0</b>	<b>0</b>	<b>0</b>	<b>0</b>	<b>0</b>	<b>0</b>	<b>0</b>	<b>0</b>	<b>0</b>	<b>0</b>	-	<b>0</b>
<b>Kasa / Banka ve Diğer İşlemler</b>	<b>-48.619</b>	<b>-32.707</b>	<b>-44.963</b>	<b>30.049</b>	<b>-5.759</b>	<b>-30.382</b>	<b>22.935</b>	<b>-14.026</b>	<b>-67.716</b>	<b>35.870</b>	<b>421</b>	<b>3.596</b>	-	<b>-102.682</b>

## GENEL BÜTÇE FİNANSMANI

Milyon ₺	2019	2020												
	Oca-Kas	Oca	Şub	Mar	Nis	May	Haz	Tem	Ağu	Eyl	Eki	Kas	Ara	Toplam
<b>Genel Bütçe Dengesi</b>	<b>-88.837</b>	<b>20.773</b>	<b>-12.751</b>	<b>-41.951</b>	<b>-37.893</b>	<b>-16.105</b>	<b>-20.689</b>	<b>-28.208</b>	<b>27.991</b>	<b>-29.436</b>	<b>-4.572</b>	<b>13.028</b>	-	<b>-129.811</b>
Bütçe Emanetleri	-7.402	-2.263	8.503	-3.958	-2.991	1.046	-4.319	-6.191	223	555	2.138	635	-	-6.623
Diğer Emanetler	0	0	0	0	0	0	0	0	0	0	0	0	-	0
Avanslar	5.261	7.589	138	113	178	131	100	189	-261	-112	101	178	-	8.346
<b>Genel Bütçe Nakit Dengesi</b>	<b>-90.978</b>	<b>26.100</b>	<b>-4.110</b>	<b>-45.796</b>	<b>-40.706</b>	<b>-14.927</b>	<b>-24.908</b>	<b>-34.209</b>	<b>27.953</b>	<b>-28.992</b>	<b>-2.333</b>	<b>13.842</b>	-	<b>-128.087</b>
<b>Genel Bütçe Finansmanı</b>	<b>90.978</b>	<b>-26.100</b>	<b>-4.110</b>	<b>45.796</b>	<b>40.706</b>	<b>-14.927</b>	<b>24.908</b>	<b>34.209</b>	<b>-27.953</b>	<b>28.992</b>	<b>2.333</b>	<b>-13.842</b>	-	<b>128.087</b>
<b>Borçlanma (Net)</b>	<b>142.427</b>	<b>5.880</b>	<b>43.550</b>	<b>16.965</b>	<b>60.076</b>	<b>46.335</b>	<b>-187</b>	<b>50.376</b>	<b>39.451</b>	<b>-7.612</b>	<b>3.023</b>	<b>-18.076</b>	-	<b>239.782</b>
Dış Borçlanma (Net)	31.693	-393	23.963	-688	-491	-16.106	-14.786	128	436	-978	18.343	-4.102	-	5.327
-Kullanım	65.276	0	24.276	204	29	88	40	507	1.257	41	19.740	1.318	-	47.499
-Ödeme	-33.583	-393	-312	-892	-520	-16.194	-14.825	-379	-820	-1.019	-1.397	-5.420	-	-42.171
İç Borçlanma (Net)	110.734	6.272	19.586	17.653	60.567	62.441	14.599	50.248	39.015	-6.634	-15.320	-13.974	-	234.455
TL Cinsinden Hazine Bonusu	1.916	-1.875	-4.394	0	10.267	7.192	306	0	0	0	-20.086	-5.354	-	-13.942
Satış	7.411	1.999	0	0	12.266	7.192	2.480	0	0	0	0	0	-	23.937
Ödeme	-5.495	-3.873	-4.394	0	-1.999	0	-2.174	0	0	0	-20.086	-5.354	-	-37.879
Döviz Cinsinden Hazine Bonusu	976	0	0	0	0	0	0	0	0	0	0	0	-	0
Satış	1.122	0	0	0	0	0	0	0	0	0	0	0	-	0
Ödeme	-146	0	0	0	0	0	0	0	0	0	0	0	-	0
TL Cinsinden Devlet Tahvili	63.945	8.147	7.927	6.250	44.847	35.931	14.293	6.359	-4.895	-6.358	8.957	-8.620	-	112.838
Satış	135.723	27.960	23.901	19.041	49.315	41.852	19.994	21.248	14.683	8.970	12.218	9.233	-	248.415
Ödeme	-71.778	-19.813	-15.974	-12.791	-4.468	-5.921	-5.702	-14.889	-19.578	-15.328	-3.260	-17.853	-	-135.577
Döviz Cinsinden Devlet Tahvili	43.897	0	16.053	11.403	5.453	19.319	0	43.889	43.909	-276	-4.191	0	-	135.559
Satış	44.861	0	16.053	17.842	5.906	26.821	0	43.889	43.909	0	8.823	0	-	163.244
Ödeme	-964	0	0	-6.439	-453	-7.502	0	0	0	-276	-13.015	0	-	-27.685
<b>Net Borç Verme (-)</b>	<b>-680</b>	<b>0</b>	<b>-60</b>	<b>-121</b>	<b>-18</b>	<b>-21</b>	<b>0</b>	<b>-216</b>	<b>-23</b>	<b>-118</b>	<b>-22</b>	<b>-86</b>	-	<b>-683</b>
Borç Verme	0	0	0	0	0	0	0	0	0	0	48	0	-	48
Geri Ödeme (-)	680	0	60	121	18	21	0	216	23	118	70	86	-	731
<b>Özelleştirme Geliri</b>	<b>0</b>	<b>0</b>	<b>0</b>	<b>0</b>	<b>0</b>	<b>0</b>	<b>0</b>	<b>0</b>	<b>0</b>	<b>0</b>	<b>0</b>	<b>0</b>	-	<b>0</b>
<b>TMSF Gelir Fazlaları</b>	<b>0</b>	<b>0</b>	<b>0</b>	<b>0</b>	<b>0</b>	<b>0</b>	<b>0</b>	<b>0</b>	<b>0</b>	<b>0</b>	<b>0</b>	<b>0</b>	-	<b>0</b>
<b>Kasa / Banka ve Diğer İşlemler</b>	<b>-52.129</b>	<b>-31.980</b>	<b>-39.500</b>	<b>28.710</b>	<b>-19.388</b>	<b>-31.429</b>	<b>25.095</b>	<b>-16.383</b>	<b>-67.427</b>	<b>36.487</b>	<b>-713</b>	<b>4.148</b>	-	<b>-112.378</b>

## PROGRAM TANIMLI MERKEZİ YÖNETİM BÜTÇESİ FAİZ DIŞI DENGESİ (1)

Milyon ₺	2019	2020												
	Oca-Kas	Oca	Şub	Mar	Nis	May	Haz	Tem	Ağu	Eyl	Eki	Kas	Ara	Toplam
<b>1. Merkezi Yönetim Bütçe Gelirleri (Kamu Hesapları Bülteni)</b>	<b>802.479</b>	<b>122.170</b>	<b>86.136</b>	<b>47.443</b>	<b>65.245</b>	<b>68.145</b>	<b>66.272</b>	<b>86.529</b>	<b>108.566</b>	<b>78.916</b>	<b>92.766</b>	<b>109.746</b>	-	<b>931.934</b>
a. Özelleştirme Gelirleri (-)	2.932	0	0	0	765	300	1.250	450	0	400	0	0	-	3.165
b. Faiz Gelirleri (-)	9.753	4.179	3.101	1.234	9.020	1.928	1.042	1.191	991	1.590	1.637	1.498	-	27.409
c. TCMB Kâr Transferi & Yeniden Değerleme (-)	78.288	40.549	0	0	0	3.911	0	0	0	0	0	0	-	44.460
d. Kamu Bankalarından Temettü Gelirleri (-)	0	0	0	0	0	0	0	0	0	0	0	0	-	0
e. Darphane Para Basım Gelirleri (-)	390	23	28	40	18	53	46	54	48	31	63	37	-	442
f. KKS Borç Verme - Geri Ödeme (-)	0	0	0	0	0	0	0	0	0	0	0	0	-	0
g. Taşınmaz Satışları (-)	1.019	77	71	69	27	25	98	93	107	103	74	55	-	799
h. İşsizlik Sigortası Fonu Transferi (GAP) (-)	0	0	0	0	0	0	0	0	0	0	0	0	-	0
i. 4.5 Nesil GSM Satış Gelirleri (-)	0	0	0	0	0	0	0	0	0	0	0	0	-	0
j. Karayolları Arazisi ve Limanlar (-)	0	0	0	0	0	0	0	0	0	0	0	0	-	0
k. TMSF'den Bütçeye Yapılan Aktarımlar (-)	206	2	6	3	2	2	3	3	2	2	2	4	-	30
l. 3194 S.K. Geçici 16.Mad. Kaps. Tahs.Ed. Yapı Kayıt Belgesi Gel. (-)	7.942	93	77	51	10	50	67	55	71	93	72	64	-	703
m. Bedelli Askerlik Gelirleri (-)	0	3	29	62	69	104	588	67	105	125	202	217	-	1.572
<b>2. Merkezi Yönetim Bütçe Gelirleri (Program Tanımlı) (1-a-b-c-d-e-f-g-h-i-j-k-l-m)</b>	<b>701.950</b>	<b>77.245</b>	<b>82.823</b>	<b>45.985</b>	<b>55.335</b>	<b>61.771</b>	<b>63.178</b>	<b>84.616</b>	<b>107.242</b>	<b>76.571</b>	<b>90.718</b>	<b>107.871</b>	-	<b>853.354</b>
<b>3. Merkezi Yönetim Faiz Dışı Harcamaları (Kamu Hesapları Bülteni)</b>	<b>799.643</b>	<b>87.924</b>	<b>79.336</b>	<b>79.822</b>	<b>91.396</b>	<b>75.782</b>	<b>79.345</b>	<b>107.769</b>	<b>68.444</b>	<b>92.371</b>	<b>85.901</b>	<b>86.824</b>	-	<b>934.914</b>
n. Risk Hesabı (-)	0	0	0	0	0	0	0	0	0	0	0	0	-	0
o. Sosyal Güvenlik Kuruluşlarına Yapılan Nakit Transfer Farkı (+)	1.266	609	1.012	323	528	-121	215	177	-250	-55	377	76	-	2.890
p. KKS Borç Verme - Geri Ödeme (+)	0	0	0	0	0	0	0	0	0	0	0	0	-	0
<b>4. Merkezi Yönetim Faiz Dışı Harcamaları (Program Tanımlı) (3-n+o+p)</b>	<b>800.909</b>	<b>88.533</b>	<b>80.348</b>	<b>80.145</b>	<b>91.924</b>	<b>75.661</b>	<b>79.560</b>	<b>107.946</b>	<b>68.194</b>	<b>92.316</b>	<b>86.277</b>	<b>86.900</b>	-	<b>937.804</b>
<b>Faiz Dışı Denge (Kamu Hesapları Bülteni) (1-3)</b>	<b>2.836</b>	<b>34.247</b>	<b>6.800</b>	<b>-32.379</b>	<b>-26.151</b>	<b>-7.637</b>	<b>-13.073</b>	<b>-21.240</b>	<b>40.122</b>	<b>-13.455</b>	<b>6.866</b>	<b>22.922</b>	-	<b>-2.980</b>
<b>Program Tanımlı Faiz Dışı Denge (2-4)</b>	<b>-98.959</b>	<b>-11.288</b>	<b>2.475</b>	<b>-34.160</b>	<b>-36.589</b>	<b>-13.890</b>	<b>-16.382</b>	<b>-23.330</b>	<b>39.048</b>	<b>-15.745</b>	<b>4.440</b>	<b>20.970</b>	-	<b>-84.450</b>

(1) Geçici.

# HAZİNE NAKİT DENGESİ

## NAKİT DENGESİ GERÇEKLEŞMELERİ (1)

Milyon ₺	2019	2020												
	Oca-Kas	Oca	Şub	Mar	Nis	May	Haz	Tem	Ağu	Eyl	Eki	Kas	Ara	Toplam
<b>1. GELİRLER</b>	<b>738.648</b>	<b>119.847</b>	<b>87.348</b>	<b>53.861</b>	<b>65.803</b>	<b>75.123</b>	<b>61.324</b>	<b>86.836</b>	<b>112.064</b>	<b>77.965</b>	<b>89.981</b>	<b>110.641</b>	-	<b>940.793</b>
<b>2. GİDERLER</b>	<b>843.403</b>	<b>97.164</b>	<b>96.120</b>	<b>94.362</b>	<b>112.839</b>	<b>85.279</b>	<b>89.452</b>	<b>118.227</b>	<b>81.859</b>	<b>109.423</b>	<b>96.832</b>	<b>98.091</b>	-	<b>1.079.647</b>
Faiz Dışı Giderler	756.852	89.598	83.237	83.320	96.361	76.266	83.228	110.139	70.674	94.595	85.786	89.419	-	962.623
Faiz Ödemeleri	86.551	7.566	12.883	11.042	16.478	9.012	6.224	8.088	11.186	14.828	11.046	8.672	-	117.024
<b>3. FAİZ DIŞI DENGE</b>	<b>-18.204</b>	<b>30.249</b>	<b>4.112</b>	<b>-29.459</b>	<b>-30.559</b>	<b>-1.143</b>	<b>-21.904</b>	<b>-23.303</b>	<b>41.390</b>	<b>-16.630</b>	<b>4.195</b>	<b>21.221</b>	-	<b>-21.830</b>
<b>4. ÖZELLEŞTİRME ve FON GELİRLERİ</b>	<b>3.596</b>	<b>63</b>	<b>59</b>	<b>57</b>	<b>787</b>	<b>320</b>	<b>1.331</b>	<b>527</b>	<b>88</b>	<b>493</b>	<b>61</b>	<b>0</b>	-	<b>3.785</b>
<b>5. NAKİT DENGESİ (1+4-2)</b>	<b>-101.160</b>	<b>22.747</b>	<b>-8.713</b>	<b>-40.444</b>	<b>-46.249</b>	<b>-9.835</b>	<b>-26.797</b>	<b>-30.865</b>	<b>30.292</b>	<b>-30.965</b>	<b>-6.790</b>	<b>12.549</b>	-	<b>-135.069</b>
<b>6. FİNANSMAN (7+8+9+10+11)</b>	<b>101.160</b>	<b>-22.747</b>	<b>8.713</b>	<b>40.444</b>	<b>46.249</b>	<b>9.835</b>	<b>26.797</b>	<b>30.865</b>	<b>-30.292</b>	<b>30.965</b>	<b>6.790</b>	<b>-12.549</b>	-	<b>135.069</b>
<b>7. BORÇLANMA (NET)</b>	<b>123.091</b>	<b>5.202</b>	<b>41.891</b>	<b>16.213</b>	<b>53.235</b>	<b>46.278</b>	<b>-220</b>	<b>48.890</b>	<b>37.494</b>	<b>-7.783</b>	<b>3.316</b>	<b>-14.709</b>	-	<b>229.808</b>
DIŞ BORÇLANMA (NET)	23.044	-371	23.545	-699	-739	-15.950	-14.747	-379	-814	-1.010	18.932	-634	-	7.134
Kullanım	47.465	0	23.873	0	0	0	0	0	0	0	19.800	930	-	44.602
Ödeme	24.420	371	328	699	739	15.950	14.747	379	814	1.010	867	1.564	-	37.468
İÇ BORÇLANMA (NET)	100.047	5.573	18.346	16.912	53.974	62.228	14.527	49.270	38.308	-6.773	-15.616	-14.074	-	222.673
Kullanım	161.310	22.917	34.270	36.130	60.850	75.637	22.402	64.159	57.885	8.736	20.901	9.133	-	413.020
Ödeme	61.263	17.343	15.924	19.219	6.876	13.409	7.876	14.889	19.578	15.509	36.517	23.207	-	190.346
<b>8. ÖZELLEŞTİRME GELİRİ (3)</b>	<b>0</b>	<b>0</b>	<b>0</b>	<b>0</b>	<b>0</b>	<b>0</b>	<b>0</b>	<b>0</b>	<b>0</b>	<b>0</b>	<b>0</b>	<b>0</b>	-	<b>0</b>
<b>9. TMSF'DEN AKTARIMLAR</b>	<b>202</b>	<b>2</b>	<b>6</b>	<b>3</b>	<b>2</b>	<b>2</b>	<b>0</b>	<b>3</b>	<b>0</b>	<b>0</b>	<b>0</b>	<b>0</b>	-	<b>18</b>
<b>10. DEVİRLİ - GARANTİLİ BORÇ GERİ DÖNÜŞLERİ</b>	<b>884</b>	<b>120</b>	<b>65</b>	<b>192</b>	<b>46</b>	<b>121</b>	<b>132</b>	<b>137</b>	<b>104</b>	<b>328</b>	<b>136</b>	<b>232</b>	-	<b>1.612</b>
<b>11. BANKA KULLANIMI (4) (5+7+8+9+10)</b>	<b>-23.018</b>	<b>-28.071</b>	<b>-33.248</b>	<b>24.036</b>	<b>-7.034</b>	<b>-36.566</b>	<b>26.885</b>	<b>-18.165</b>	<b>-67.891</b>	<b>38.420</b>	<b>3.337</b>	<b>1.927</b>	-	<b>-96.368</b>
<b>12. KUR FARKLARI (5)</b>	<b>1.942</b>	<b>-270</b>	<b>1.536</b>	<b>4.646</b>	<b>4.971</b>	<b>-1.597</b>	<b>936</b>	<b>3.031</b>	<b>3.767</b>	<b>3.586</b>	<b>8.389</b>	<b>-5.057</b>	-	<b>23.939</b>
<b>13. KASA/BANKA NET (4) (11-12)</b>	<b>-24.959</b>	<b>-27.801</b>	<b>-34.784</b>	<b>19.391</b>	<b>-12.005</b>	<b>-34.969</b>	<b>25.950</b>	<b>-21.195</b>	<b>-71.658</b>	<b>34.834</b>	<b>-5.052</b>	<b>6.984</b>	-	<b>-120.308</b>

(1) Geçici

(2) 4046 sayılı Kanun'un 10 uncu maddesi uyarınca Özelleştirme Fonu tarafından Hazine ve Maliye Bakanlığı İç Ödemeler Muhasebe Birimi hesaplarına aktarılan tutarlar ile 4,5 G lisans bedeli, 2B arazi satış gelirleri ve diğer hisse satış gelirlerinden oluşan ve Kamu Hesapları Bülteni (KHB)'de bütçe gelir kalemleri arasında yer alan Özelleştirme Fonu nakit fazlası tutarlarını gösterir.

(3) Bütçenin finansmanı amacıyla Hazine'ye aktarılan tutarları göstermektedir.

(4) Pozitif tutar kasa/banka hesaplarında meydana gelen azalışları, negatif tutar artışları göstermektedir.

(5) Kur farkları Kasa/Banka hesabına ilişkin kur hareketlerinden kaynaklanan farkları göstermektedir. Pozitif tutar Kasa/Banka hesabında artışı, negatif tutar azalışı işaret etmektedir.



# İÇ BORÇ

## DİBS İHRAÇLARI ( 2020 Ocak-Kasım )

### TL Cinsi Kuponsuz DİBS İhraçları (Milyon ₺)

Valör Tarihi	İtfa Tarihi	İhalede Kabul Edilen Ortalama Yıllık Bileşik Faiz ( % )	İhraç Miktarı	
			Nominal	Net
15.01.2020	14.04.2021	10,45	7.434	6.565
22.01.2020	22.04.2020	9,59	2.045	1.999
05.02.2020	14.04.2021	10,18	4.901	4.365
11.03.2020	09.06.2021	11,14	5.582	4.891
08.04.2020	09.06.2021	11,99	8.682	7.602
29.04.2020	07.10.2020	7,79	6.782	6.561
06.05.2020	09.06.2021	8,29	10.949	10.034
27.05.2020	09.12.2020	8,03	1.916	1.838
10.06.2020	09.06.2021	8,45	2.118	1.953
17.06.2020	09.12.2020	8,21	2.576	2.480
22.07.2020	18.08.2021	9,53	1.705	1.546
<b>TOPLAM</b>			<b>54.690</b>	<b>49.835</b>

### TL Cinsi Kuponlu Sabit Faizli DİBS İhraçları (Milyon ₺)

Valör Tarihi	İtfa Tarihi	Bakanlıkça Belirlenen Dönemsel Faizi ( % )	İhalede Kabul Edilen		İhraç Miktarı	
			Dönem Faizi	Ortalama Yıllık Bileşik Faiz (%)	Nominal	Net
29.01.2020	20.10.2021 (1)	6,90	4,93	10,09	3.233	3.551
26.02.2020	20.10.2021 (1)	6,90	5,75	11,84	3.016	3.260
25.03.2020	20.10.2021 (1)	6,90	5,33	10,94	4.360	4.808
29.04.2020	20.10.2021 (1)	6,90	4,39	8,97	3.159	3.383
06.05.2020	04.05.2022 (1)	4,50	4,72	9,65	7.366	7.309
13.05.2020	22.09.2021 (1)	4,60	4,36	8,90	2.518	2.564
10.06.2020	04.05.2022 (1)	4,50	4,51	9,22	3.197	3.223
24.06.2020	18.01.2023 (1)	6,10	4,74	9,70	3.183	3.541
08.07.2020	04.05.2022 (1)	4,50	4,75	9,72	3.332	3.356
22.07.2020	18.01.2023 (1)	6,10	5,24	10,76	1.922	1.992
12.08.2020	04.05.2022 (1)	4,50	6,79	14,03	2.925	2.795
26.08.2020	24.07.2024 (1)	4,50	6,81	14,07	4.221	3.672
16.09.2020	04.05.2022 (1)	4,50	6,44	13,29	1.454	1.420
23.09.2020	11.02.2026 (1)	5,30	6,69	13,82	2.766	2.505
07.10.2020	01.10.2025 (1)	6,30	6,29	12,98	3.748	3.750
21.10.2020	04.05.2022 (1)	4,50	6,73	13,90	2.335	2.291
11.11.2020	09.11.2022 (1)	6,95	7,10	14,70	1.848	1.839
11.11.2020	01.10.2025 (1)	6,30	6,63	13,71	1.616	1.597
25.11.2020	13.11.2030 (1)	5,85	5,98	12,32	3.688	3.633
<b>TOPLAM</b>			<b>59.887</b>	<b>60.490</b>		

(1) 6 ayda bir kupon ödemelidir.

### TL Cinsi Kuponlu Değişken Faizli DİBS İhraçları (Milyon ₺)

Valör Tarihi	İtfa Tarihi	Bakanlıkça Belirlenen Dönemsel Faizi ( % )	İhalede Kabul Edilen Dönemsel Faizi ( % )	İhraç Miktarı	
				Nominal	Net
15.01.2020	04.11.2026 (1)	7,15	7,17	3.524	3.603
29.01.2020	26.01.2022 (2)	2,50	2,46	4.670	4.683
12.02.2020	04.11.2026 (1)	7,15	7,19	1.472	1.520
26.02.2020	26.01.2022 (2)	2,50	2,50	3.041	3.065
11.03.2020	04.11.2026 (1)	7,15	7,21	2.766	2.881
25.03.2020	21.06.2023 (2)	2,50	2,52	3.571	3.561
08.04.2020	21.06.2023 (2)	2,50	2,62	6.240	6.185
29.04.2020	04.11.2026 (1)	7,15	7,25	4.756	5.029
13.05.2020	05.05.2027 (1)	4,75	4,90	3.684	3.627
13.05.2020	21.06.2023 (2)	2,50	2,58	5.002	5.028
10.06.2020	05.05.2027 (1)	4,75	4,95	4.668	4.610
17.06.2020	21.06.2023 (2)	2,50	2,56	3.149	3.202
08.07.2020	05.05.2027 (1)	4,75	4,96	4.802	4.771
22.07.2020	17.07.2024 (2)	2,50	2,57	2.847	2.821
12.08.2020	17.07.2024 (2)	2,50	2,61	3.256	3.228
26.08.2020	05.05.2027 (1)	4,75	4,97	2.344	2.357
16.09.2020	05.05.2027 (1)	4,75	4,90	2.076	2.115
16.09.2020	17.07.2024 (2)	2,50	2,53	1.858	1.880
07.10.2020	17.07.2024 (2)	2,50	2,52	3.699	3.769
21.10.2020	05.05.2027 (1)	4,75	4,88	2.435	2.507
25.11.2020	17.11.2027 (1)	6,77	6,86	2.080	2.064
<b>TOPLAM</b>			<b>71.941</b>	<b>72.503</b>	

(1) 6 ayda bir kupon ödemelidir.

(2) 3 ayda bir kupon ödemelidir.

### TL Cinsi Kuponlu TÜFE'ye Endeksli DİBS İhraçları (Milyon ₺)

Valör Tarihi	İtfa Tarihi	Bakanlıkça Belirlenen Dönemsel Reel Getiri (%)	İhalede Kabul Edilen Dönemsel Reel Getiri (%)	İhraç Miktarı	
				Nominal	Net
05.02.2020	29.01.2025	1,18	1,16	4.978	4.989
11.03.2020	29.01.2025	1,18	1,20	2.852	2.885
08.04.2020	28.06.2028	1,65	1,77	3.890	4.998
22.04.2020	03.05.2023	0,50	0,99	6.177	12.370
06.05.2020	29.01.2025	1,18	1,00	4.190	4.389
13.05.2020	28.06.2028	1,65	1,24	2.601	3.633
24.06.2020	18.06.2025	0,75	0,79	3.844	3.830
08.07.2020	18.06.2025	0,75	0,77	5.704	5.723
12.08.2020	18.06.2025	0,75	0,95	1.390	1.395
<b>TOPLAM</b>			<b>35.627</b>	<b>44.212</b>	

## DİBS İHRAÇLARI ( 2020 Ocak-Kasım )

### Altın Tahvili

Etap	Valör Tarihi	İtfa Tarihi	Dönem Faizi ( % )	İhraç Miktarı	
				İhraçta Kabul Edilen Altın Miktarı (1000/1000 Saflık) (Gram)	Toplam İhraç Edilen Altın Tahvili Adedi
-	03.02.2020	31.01.2022	0,38	13.608.615,000	13.608.615
-	06.03.2020	05.03.2021	0,50	18.081.140,000	18.081.140
-	17.04.2020	16.04.2021	0,75	8.663.465,000	8.663.465
-	15.05.2020	14.05.2021	0,75	11.089.275,000	11.089.275
-	10.07.2020	09.07.2021	0,75	7.061.515,000	7.061.515
-	09.10.2020	08.10.2021	0,75	4.139.200,000	4.139.200
<b>TOPLAM</b>				<b>62.643.210,000</b>	<b>62.643.210</b>

### Altına Dayalı Kira Sertifikası

Etap	Valör Tarihi	İtfa Tarihi	Dönemsel Kira Getirisi (%)	İhraç Miktarı	
				İhraçta Kabul Edilen Altın Miktarı (1000/1000 Saflık) (Gram)	Toplam İhraç Edilen Altına Dayalı Kira Sertifikası Adedi
-	03.02.2020	31.01.2022	0,38	14.578.740,000	14.578.740
-	06.03.2020	05.03.2021	0,50	7.514.240,000	7.514.240
-	17.04.2020	16.04.2021	0,75	6.738.140,000	6.738.140
-	15.05.2020	14.05.2021	0,75	2.465.610,000	2.465.610
-	10.07.2020	09.07.2021	0,75	5.597.870,000	5.597.870
-	09.10.2020	08.10.2021	0,75	14.210.590,000	14.210.590
<b>TOPLAM</b>				<b>51.105.190,000</b>	<b>51.105.190</b>

### Avro Cinsi Devlet Tahvili

Etap	Valör Tarihi	İtfa Tarihi	Dönem Faizi ( % )	İhraçta Kabul Edilen Avro Miktarı
-	13.03.2020	12.03.2021	0,75	1.005.500.000
-	29.05.2020	28.05.2021	1,25	1.410.776.000
<b>TOPLAM</b>				<b>2.416.276.000</b>

### Avro Cinsi Kira Sertifikası

Etap	Valör Tarihi	İtfa Tarihi	Dönemsel Kira Getirisi (%)	İhraçta Kabul Edilen Avro Miktarı
-	13.03.2020	12.03.2021	0,75	255.710.000
-	29.05.2020	28.05.2021	1,25	232.754.000
<b>TOPLAM</b>				<b>488.464.000</b>

### ABD Doları Cinsi Devlet Tahvili

Etap	Valör Tarihi	İtfa Tarihi	Dönem Faizi ( % )	İhraçta Kabul Edilen USD Miktarı
-	29.05.2020	28.05.2021	1,75	683.094.000
-	17.07.2020	16.07.2021	1,25	2.358.962.000
-	29.07.2020	26.07.2023	1,50	2.500.000.000
-	14.08.2020	12.08.2022	1,75	3.000.000.000
-	28.08.2020	25.08.2023	1,87	3.000.000.000
<b>TOPLAM</b>				<b>11.542.056.000</b>

### ABD Doları Cinsi Kira Sertifikası

Etap	Valör Tarihi	İtfa Tarihi	Dönemsel Kira Getirisi (%)	İhraçta Kabul Edilen ABD Doları Miktarı
-	28.02.2020	25.02.2022	1,75	1.100.000.000
-	29.05.2020	28.05.2021	1,75	666.403.000
-	17.07.2020	16.07.2021	1,25	160.889.000
-	29.07.2020	26.07.2023	1,50	500.000.000
<b>TOPLAM</b>				<b>2.427.292.000</b>

### TL Cinsi Kira Sertifikası İhraçları (Milyon ₺)

Satış Tarihi	İtfa Tarihi	Getiri <sup>(1)</sup> ( % )	İhraç Miktarı	
			Nominal	Net
29.01.2020	26.01.2022	4,88	2.926	2.926
12.02.2020	09.02.2022	4,89	2.205	2.205
25.03.2020	23.03.2022	5,33	600	600
08.04.2020	02.04.2025	1,7 <sup>(2)</sup>	1.470	1.470
29.04.2020	28.10.2020	3,82	5.705	5.705
29.04.2020	25.10.2023	0,79 <sup>(2)</sup>	9.460	9.460
13.05.2020	11.11.2020	3,83	5.354	5.354
13.05.2020	11.05.2022	4,70	6.457	6.457
08.07.2020	06.07.2022	4,75	1.096	1.096
26.08.2020	21.08.2024	6,80	548	548
23.09.2020	17.09.2025	0,95 <sup>(2)</sup>	816	816
<b>TOPLAM</b>			<b>36.636</b>	<b>36.636</b>

(1) 6 ayda bir kupon ödemelidir.

(2) TÜFE'ye endeksli kira sertifikasına ilişkin reel kira oranıdır.

## İÇ BORÇLANMANIN ENSTRÜMANLARA GÖRE DAĞILIMI <sup>(1)</sup> (2020 Ocak-Kasım)

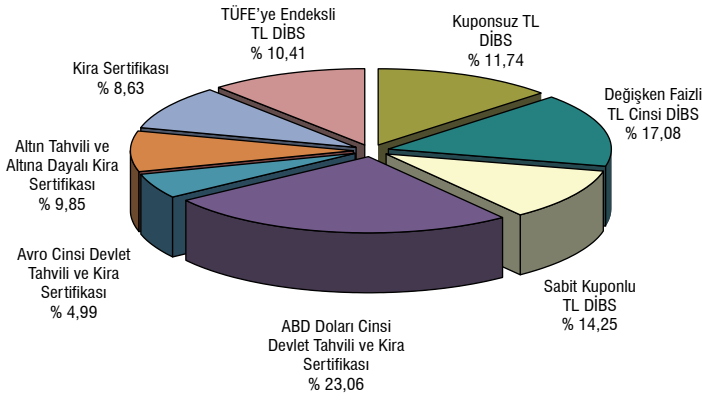

(1) Senet değişim ihaleleri hariç

## İÇ BORÇLANMANIN DÖVİZ VE FAİZ YAPISI

%	2019 Ocak - Kasım	2020 Ocak - Kasım
<b>Toplam Borçlanma</b>	<b>100,0</b>	<b>100,0</b>
Sabit Faizli	64,3	59,9
Değişken Faizli	35,7	40,1
<b>Toplam Borçlanma</b>	<b>100</b>	<b>100</b>
TL Cinsi	75,9	62,1
Sabit Faizli	51,4	31,8
Değişken Faizli	24,5	30,3
Döviz Cinsi	24,1	37,9
Sabit Faizli	13,0	28,0
Değişken Faizli <sup>(1)</sup>	11,2	9,8

(1) Altın tahvili ve altına dayalı kira sertifikaları dahildir. Nisan 2019 tarihi itibarıyla Altın tahvili ve altına dayalı kira sertifikaları Değişken Faizli Döviz Cinsi Borçlanma değeri içinde takip edilmektedir.

## İÇ BORÇLANMANIN AĞIRLIKLI ORTALAMA VADESİ

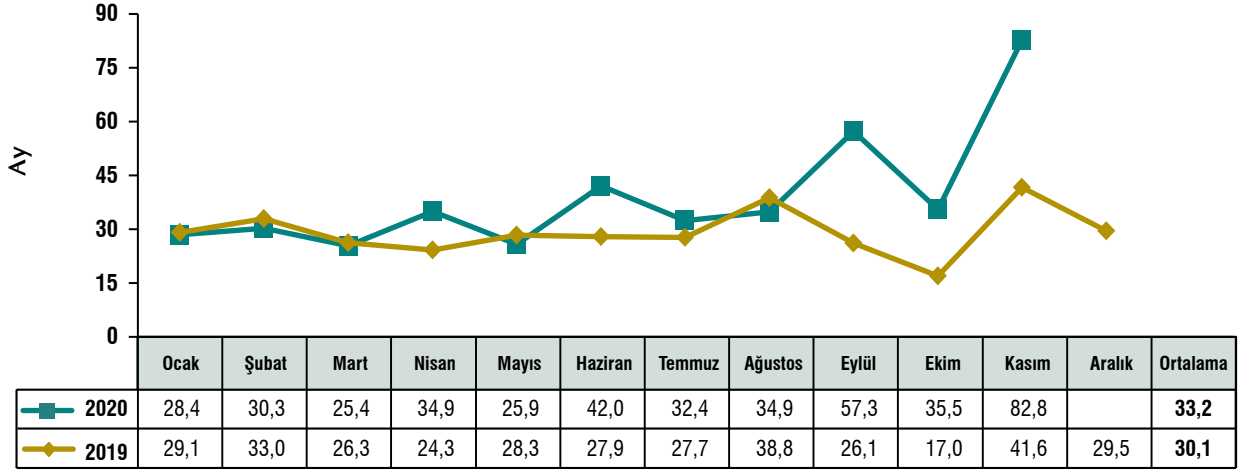

## TL CİNSİ SABİT FAİZLİ İÇ BORÇLANMANIN AĞIRLIKLI ORTALAMA MALİYETİ

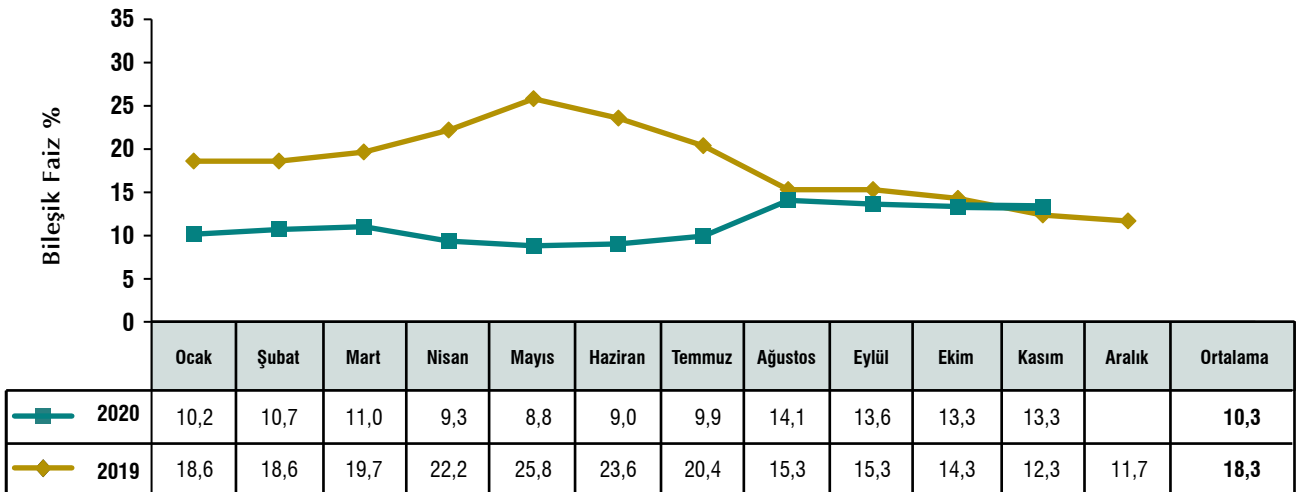

## TL VERİM EĞRİSİ

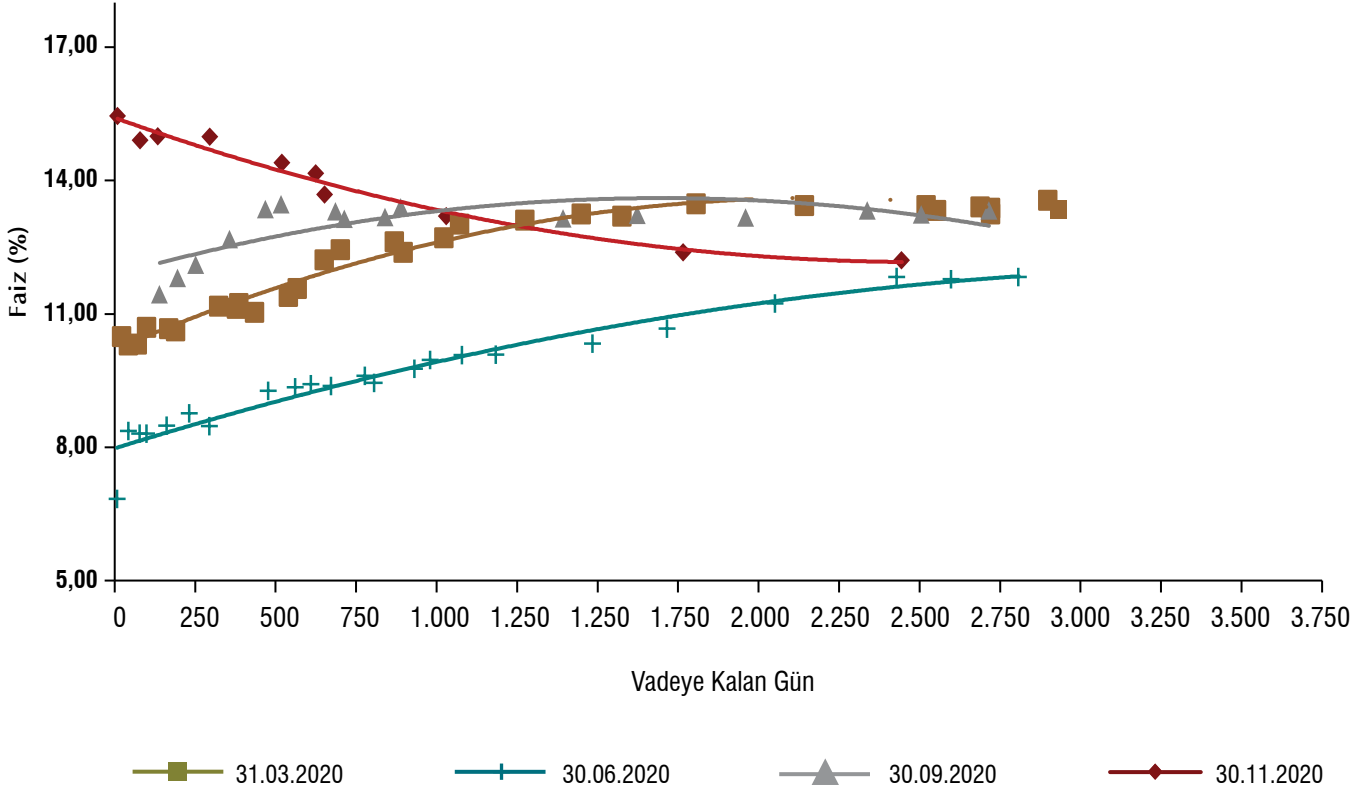

## DEVLET İÇ BORÇLANMA SENETLERİNİN GETİRİSİ VE İŞLEM HACMİ (1)

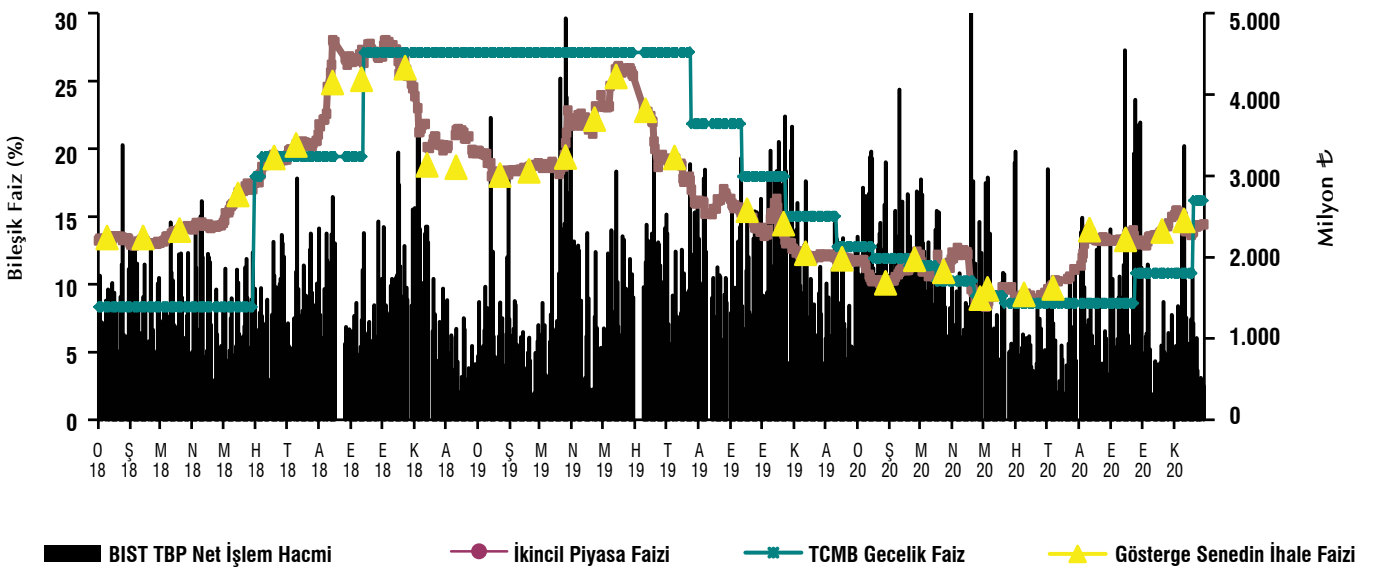

(1) BIST tahvil-bono piyasası kesin alım-satım pazarı günlük verileri ve Borçlanma ihalelerinde oluşan faizleri kapsamaktadır.

## MERKEZİ YÖNETİM İÇ BORÇ SERVİSİ (1)

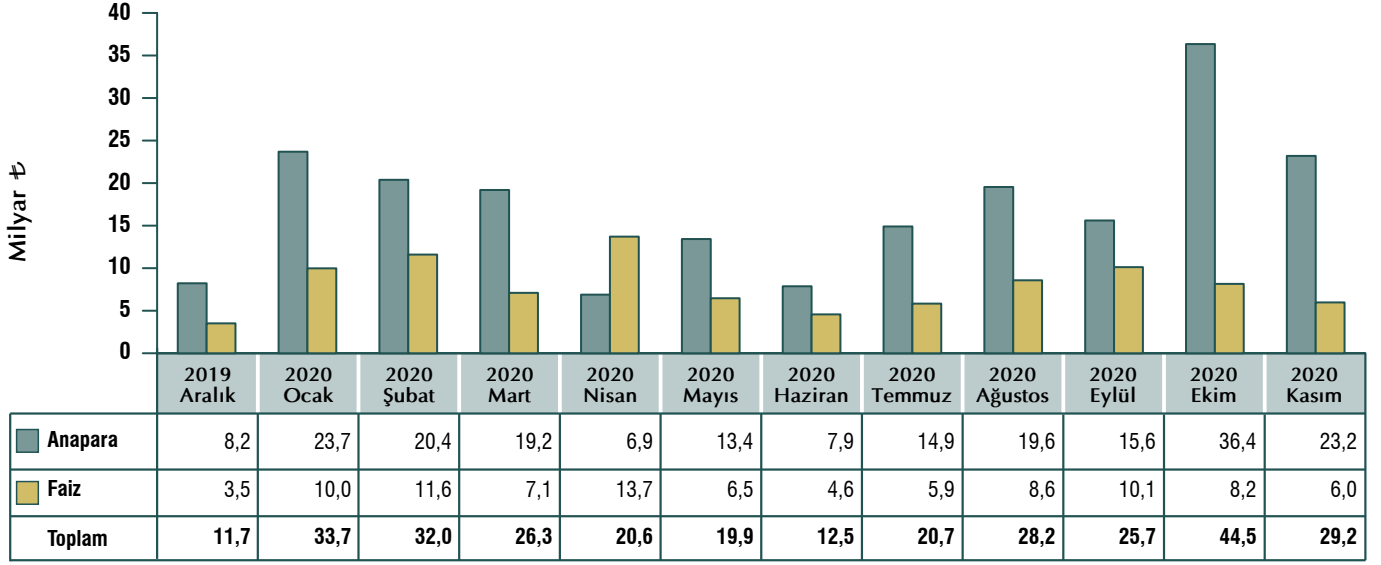

(1) Mahsuben yapılan ödemeler dahildir.

## MERKEZİ YÖNETİM İÇ BORÇ ÖDEME PROJeksiYONLARI (1)

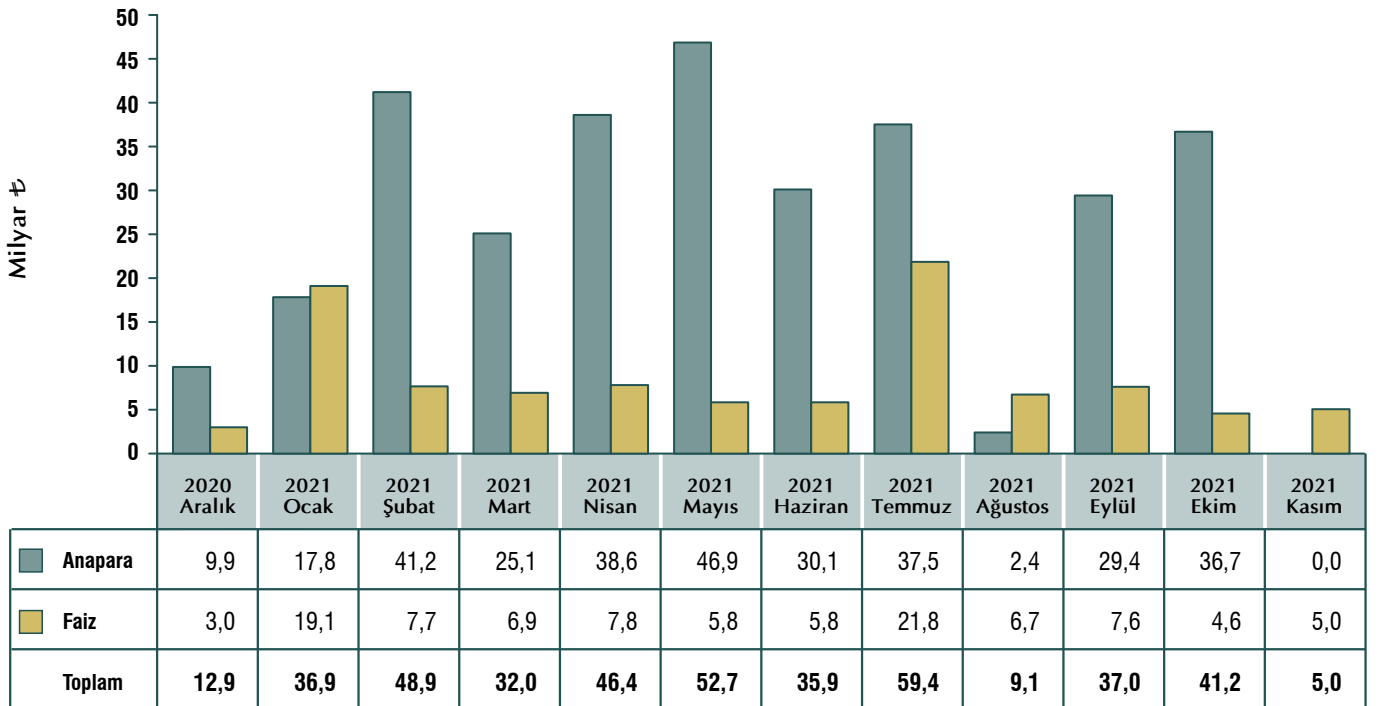

(1) 31.11.2020 itibarıyla kesinleşen ödemeleri içermektedir.

# DIŐ BORÇ

## 2020 YILINDA GERÇEKLEŐTİRİLEN YURT DIŐ TAHVİL İHRAÇLARI

İhraç Tipi	İhraç Tarihi	Vade Sonu	Döviz Cinsi	Miktar (milyon)	Miktar (milyon ABD Doları)	Kupon (%)	İhraç Fiyatı (%)	Yatırımcıya Getiri (%)	Yatırımcıya Getiri (Spread)
Global \$	13.02.2020	13.03.2025	ABD Doları	2.000	2.000	%4,250	%99,095	%4,450	UST + 298,5 bp
Global \$	13.02.2020	13.03.2030	ABD Doları	2.000	2.000	%5,250	%98,457	%5,450	UST + 380,6 bp
Global \$	14.10.2020	14.10.2025	ABD Doları	2.500	2.500	%6,375	%99,894	%6,400	UST + 608,7 bp
<b>Toplam (Milyon ABD Doları)</b>					<b>6.500</b>				

UST : ABD Hazine Tahvil Getirisi  
bp : baz puan (100 bp = %1,00)

## DOLAR CİNSİ ULUSLARARASI TAHVİLLERİMİZİN VERİM EĞRİSİ

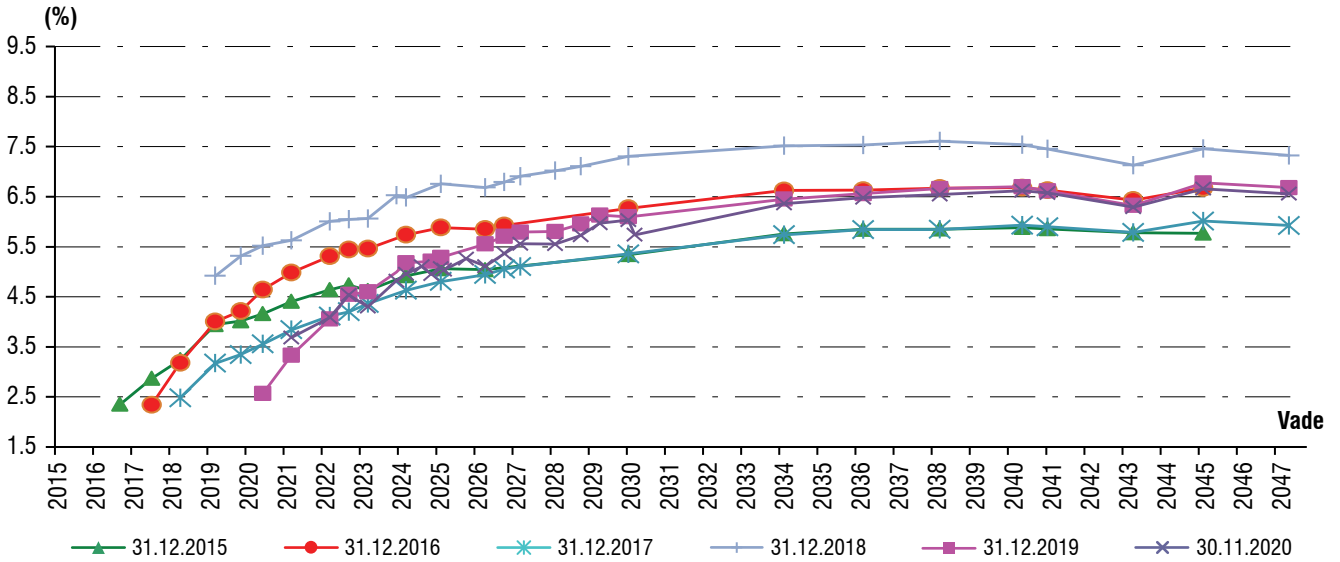

## GELİŐMEKTE OLAN PİYASALAR TAHVİL ENDEKSİ (EMBI+)<sup>(1)</sup> İÇİNDE TÜRKİYE TAHVİLLERİNİN PERFORMANSI

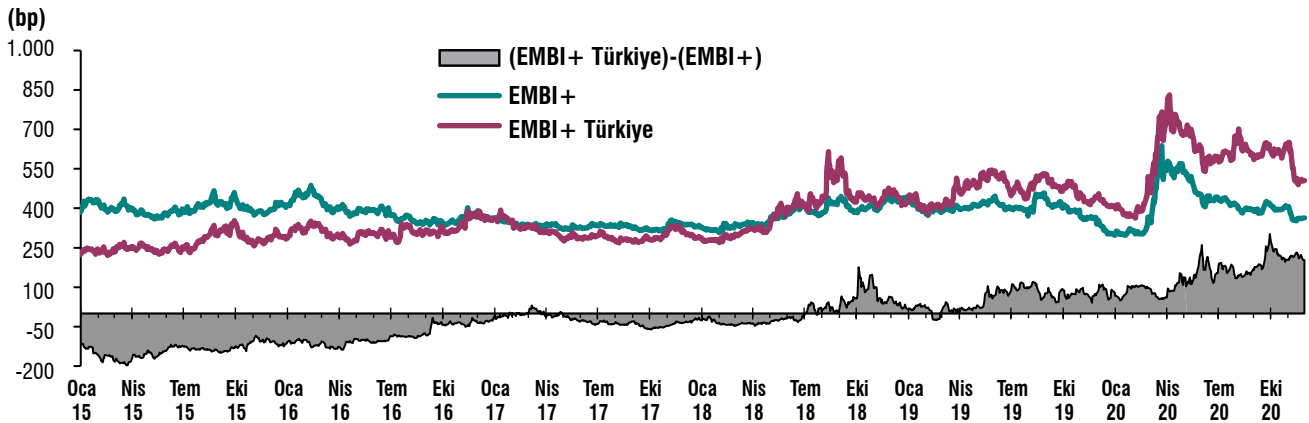

(1) EMBI+, seçilmiş gelişmekte olan ülkelerin tahvil getirilerinin ağırlıklı ortalamasıyla ABD hazine tahvillerinin getirileri arasındaki farkı gösteren bir endeks olup, Türk tahvillerinin getiri performansı EMBI+ Türkiye altında ayrıca izlenebilmektedir.

## MERKEZİ YÖNETİM BÜTÇESİ KAPSAMINDA İMZALANAN KREDİLER

Kredi Adı	Program Kredisi / Proje Kredisi Ayrımı	Kreditör	Borçlu	Kullanıcı Kuruluş	Anlaşma Tarihi	Anlaşma Döviz	Kredi Tutarı	Anlaşmanın \$ Karşılığı
İstanbul Sismik Riskin Azaltılması ve Acil Durum Hazırlık Projesi	Proje Kredisi	AAYB	Hazine ve Maliye Bakanlığı	İstanbul Valiliği Proje Koordinasyon Birimi	7 Oca 2020	ABD Doları	300.000.000	300.000.000
COVID-19 Sağlıkta Acil Durum Projesi	Proje Kredisi	Uluslararası İmar ve Kalkınma Bankası	Hazine ve Maliye Bakanlığı	Sağlık Bakanlığı	4 May 2020	AVRO	91.400.000	99.406.640
İstanbul Sismik Riskin Azaltılması ve Acil Durum Hazırlık Projesi	Proje Kredisi	ECO Bank	Hazine ve Maliye Bakanlığı	İstanbul Valiliği Proje Koordinasyon Birimi	23 Haz 2020	AVRO	40.000.000	44.848.000
Güvenli Okullaşma ve Uzaktan Eğitim Projesi	Proje Kredisi	Uluslararası İmar ve Kalkınma Bankası	Hazine ve Maliye Bakanlığı	MEB	23 Tem 2020	AVRO	143.800.000	166.002.720
Demiryolu Lojistiğini Geliştirme Projesi	Proje Kredisi	Uluslararası İmar ve Kalkınma Bankası	Hazine ve Maliye Bakanlığı	UAB	24 Tem 2020	AVRO	314.500.000	364.379.700
COVID-19 ile Mücadele Kapsamında Türkiye'nin Sağlık Sisteminin Desteklenmesi	Program Kredisi	Avrupa Konseyi Kalkınma Bankası	Hazine ve Maliye Bakanlığı	HMB	28 Eyl 2020	AVRO	200.000.000	233.100.000
COVID-19 ile Mücadele Kapsamında Türkiye'nin Sağlık Sisteminin Desteklenmesi	Program Kredisi	ECO Bank	Hazine ve Maliye Bakanlığı	HMB	23 Eki 2020	AVRO	15.000.000	17.752.500
Türkiye COVID-19 Ekipmanı Acil Durum Müdahalesi Projesi	Proje Kredisi	EBRD	Hazine ve Maliye Bakanlığı	Sağlık Bakanlığı	9 Kas 2020	AVRO	130.000.000	154.076.000
<b>TOPLAM</b>								<b>1.379.565.560</b>

### MERKEZİ YÖNETİM BÜTÇESİ KAPSAMINDA DIŞ KREDİ KULLANIMLARI (1) (2)

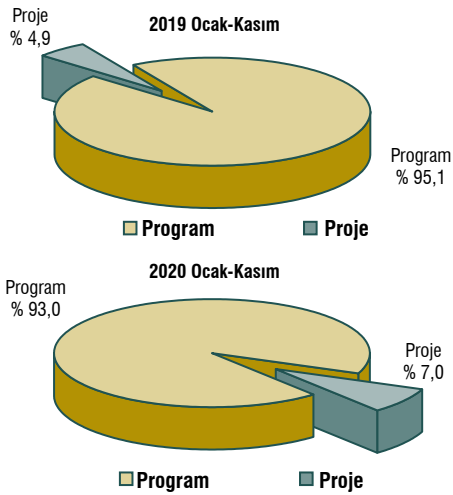

- (1) Tahvil ihraçlarını içermektedir.  
(2) İşlem tarihindeki döviz alış kurları ile hesaplanmıştır.

### MERKEZİ YÖNETİM BÜTÇESİ KAPSAMINDA PROJE KREDİ KULLANIMLARI (1)

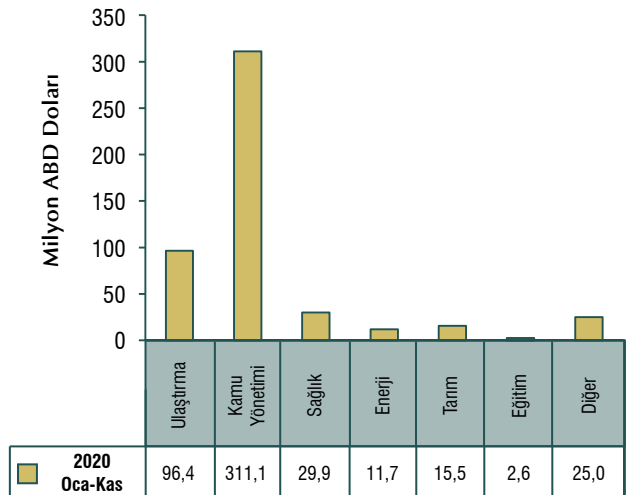

- (1) İşlem tarihindeki dolar pariteleri ile hesaplanmıştır.

## MERKEZİ YÖNETİM DIŞ BORÇ SERVİSİ (1) (2)

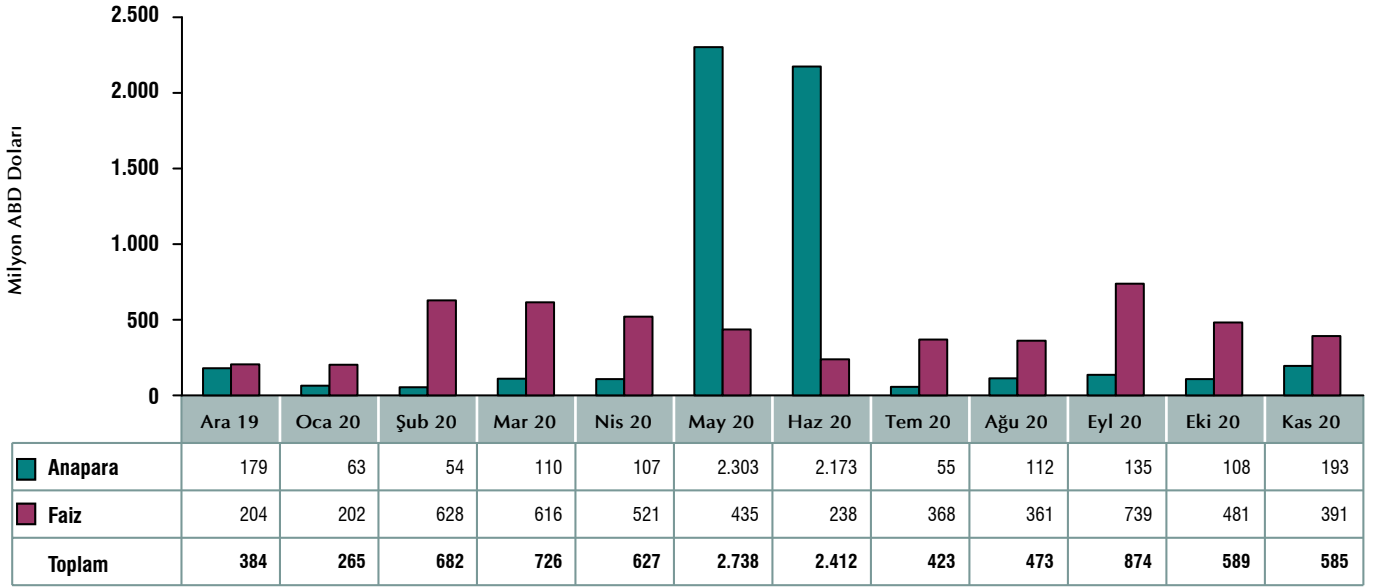

- (1) Nakit çıkış tarihleri itibarıyla oluşan çapraz kurlar esas alınmıştır.  
(2) İskonto ve genel gider (masraf, komisyon, vb.) harcamaları dahil değildir.

## DIŞ BORÇ SERVİSİNİN DÖVİZ KOMPOZİSYONU (1) ( 2020 Ocak - Kasım )

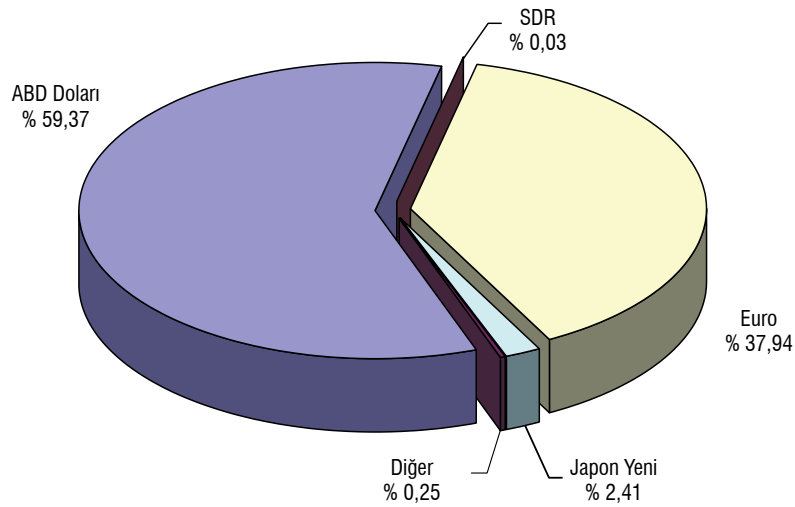

- (1) Nakit çıkış tarihleri itibarıyla oluşan çapraz kurlar esas alınmıştır.



## MERKEZİ YÖNETİM DIŞ BORÇ ÖDEME PROJeksiYONLARI (1) (2) (3) (4) (5)

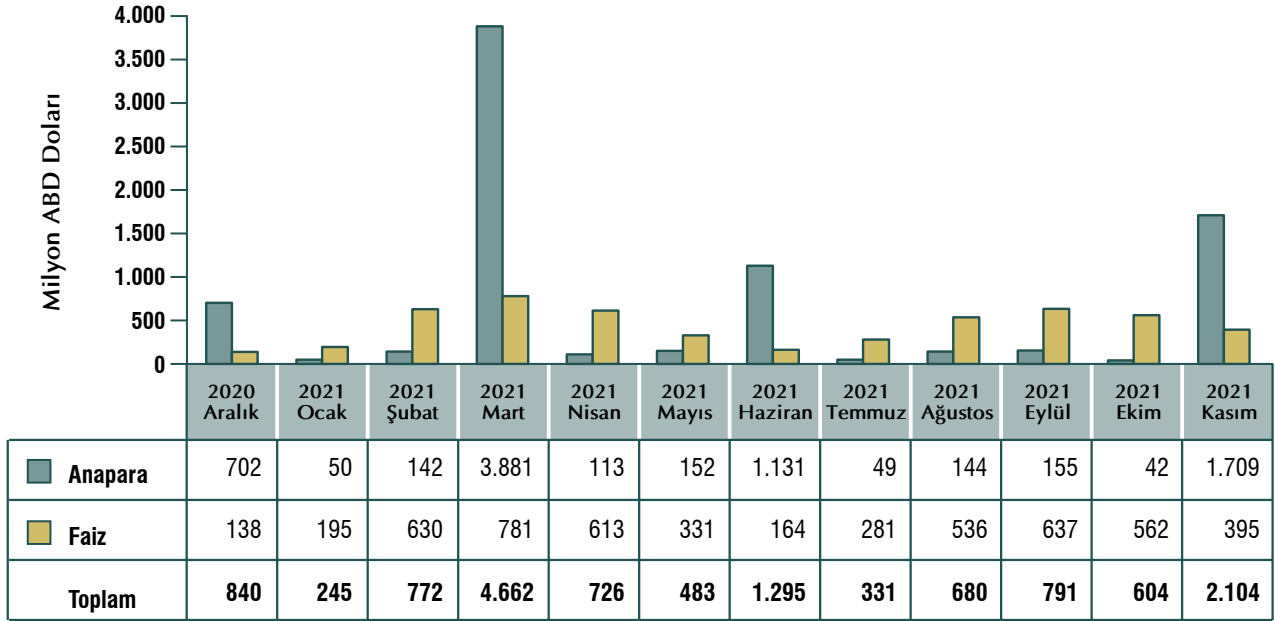

- (1) 23 Aralık 2020 tarihi itibarıyla üretilen projeksiyonları göstermektedir.
- (2) Projeksiyon verileri mevcut borç stoku üzerinden hesaplanmakta olup gerçekleşmesi muhtemel kullanımları dikkate almamaktadır.
- (3) Genel bütçeli kuruluşlar dışında yer alan kuruluşlardan herhangi bir ödeme öngörülmemektedir.
- (4) Genel gider (masraf, komisyon, vb.) harcamaları dahil değildir.
- (5) Projeksiyonlar nakit çıkış tarihine göre üretilmekte olup Hazine ve Maliye Bakanlığı internet sayfasında İstatistikler bölümünde yayımlanan projeksiyon tarihine göre üretilmiş projeksiyonlardan farklılık gösterebilmektedir.

## MERKEZİ YÖNETİM DIŞ BORÇ ÖDEME PROJeksiYONLARI (1) (2) (3) (4) (5)

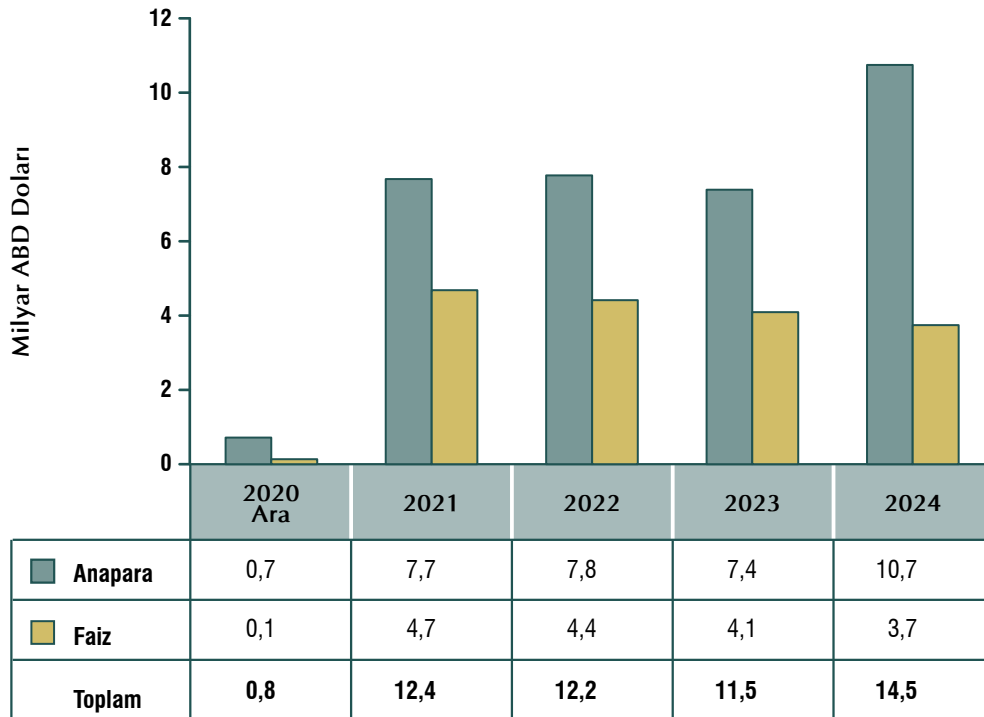

- (1) 01.12.2020 tarihi itibarıyla üretilen projeksiyonları göstermektedir.
- (2) 30.11.2020 tarihli dolar pariteleri kullanılmıştır.
- (3) Projeksiyon verileri mevcut borç stoku üzerinden hesaplanmakta olup gerçekleşmesi muhtemel kullanımları dikkate almamaktadır.
- (4) Masraf harcamaları dahil değildir.
- (5) Projeksiyonlar projeksiyon tarihine göre üretilmektedir.

# BORÇ STOKU

## MERKEZİ YÖNETİM TOPLAM BORÇ STOKUNUN DÖVİZ - FAİZ YAPISI (1) (2) (3)

MERKEZİ YÖNETİM	Milyon ₺				Milyon ABD Doları				%			
	2017	2018	2019	2020 Kas	2017	2018	2019	2020 Kas	2017	2018	2019	2020 Kas
<b>TOPLAM BORÇ STOKU</b>	<b>876.494</b>	<b>1.067.115</b>	<b>1.329.054</b>	<b>1.872.089</b>	<b>231.943</b>	<b>202.459</b>	<b>223.323</b>	<b>239.640</b>	<b>100,0</b>	<b>100,0</b>	<b>100,0</b>	<b>100,0</b>
Sabit	646.731	803.786	982.981	1.331.551	171.137	152.494	165.167	170.443	73,8	75,3	74,0	71,1
Değişken	110.200	127.952	173.748	293.889	29.165	24.278	29.198	37.623	12,6	12,0	13,1	15,7
Tüfe'ye Endeksli	119.564	135.377	172.325	246.649	31.642	25.686	28.958	31.575	13,6	12,7	13,0	13,2
<b>TL</b>	<b>535.059</b>	<b>580.277</b>	<b>668.538</b>	<b>792.824</b>	<b>141.599</b>	<b>110.101</b>	<b>112.342</b>	<b>101.493</b>	<b>61,0</b>	<b>54,4</b>	<b>50,3</b>	<b>42,3</b>
Sabit	348.401	370.567	402.293	403.773	92.201	70.311	67.602	51.689	39,8	34,7	30,3	21,6
Değişken	67.094	74.333	93.921	142.402	17.756	14.104	15.783	18.230	7,7	7,0	7,1	7,6
Tüfe'ye Endeksli	119.564	135.377	172.325	246.649	31.642	25.686	28.958	31.575	13,6	12,7	13,0	13,2
<b>DÖVİZ</b>	<b>341.435</b>	<b>486.838</b>	<b>660.515</b>	<b>1.079.265</b>	<b>90.344</b>	<b>92.358</b>	<b>110.981</b>	<b>138.147</b>	<b>39,0</b>	<b>45,6</b>	<b>49,7</b>	<b>57,7</b>
Sabit	298.329	433.219	580.689	927.778	78.936	82.183	97.565	118.754	34,0	40,6	43,7	49,6
Değişken	43.106	53.619	79.827	151.487	11.409	10.174	13.415	19.393	4,9	5,0	6,0	8,1
<b>İÇ BORÇ STOKU</b>	<b>535.448</b>	<b>586.142</b>	<b>755.052</b>	<b>1.075.011</b>	<b>141.702</b>	<b>111.214</b>	<b>126.880</b>	<b>137.617</b>	<b>100,0</b>	<b>100,0</b>	<b>100,0</b>	<b>100,0</b>
Sabit	348.401	375.213	464.244	608.706	92.201	71.192	78.012	77.923	65,1	64,0	61,5	56,6
Değişken	67.482	75.552	118.483	219.655	17.859	14.335	19.910	28.119	12,6	12,9	15,7	20,4
Tüfe'ye Endeksli	119.564	135.377	172.325	246.649	31.642	25.686	28.958	31.575	22,3	23,1	22,8	22,9
<b>DIŞ BORÇ STOKU</b>	<b>341.047</b>	<b>480.973</b>	<b>574.002</b>	<b>797.078</b>	<b>90.241</b>	<b>91.245</b>	<b>96.443</b>	<b>102.023</b>	<b>100,0</b>	<b>100,0</b>	<b>100,0</b>	<b>100,0</b>
Sabit	298.329	428.573	518.737	722.845	78.936	81.302	87.155	92.519	87,5	89,1	90,4	90,7
Değişken	42.717	52.400	55.265	74.233	11.306	9.943	9.288	9.504	12,5	10,9	9,6	9,3
<b>TOPLAM BORÇ STOKU</b>	<b>876.494</b>	<b>1.067.115</b>	<b>1.329.054</b>	<b>1.872.089</b>	<b>231.943</b>	<b>202.459</b>	<b>223.323</b>	<b>239.640</b>	<b>100,0</b>	<b>100,0</b>	<b>100,0</b>	<b>100,0</b>
TL	535.059	580.277	668.538	792.824	141.599	110.101	112.342	101.493	61,0	54,4	50,3	42,3
USD	222.368	311.513	389.331	670.810	58.848	59.106	65.424	85.874	25,4	29,2	29,3	35,8
EUR	88.515	132.581	200.424	269.294	23.426	25.156	33.680	34.473	10,1	12,4	15,1	14,4
JPY	23.604	32.702	36.445	48.877	6.232	6.190	6.110	6.242	2,7	3,1	2,7	2,6
SDR	5.317	7.226	8.091	10.960	1.408	1.372	1.361	1.404	0,6	0,7	0,6	0,6
Diğer	1.631	2.816	26.225	79.324	431	534	4.406	10.154	0,2	0,3	2,0	4,2
<b>İÇ BORÇ STOKU</b>	<b>535.448</b>	<b>586.142</b>	<b>755.052</b>	<b>1.075.011</b>	<b>141.702</b>	<b>111.214</b>	<b>126.880</b>	<b>137.617</b>	<b>61,1</b>	<b>54,9</b>	<b>56,8</b>	<b>57,4</b>
TL	535.059	580.277	668.538	792.824	141.599	110.101	112.342	101.493	61,0	54,4	50,3	42,3
USD	0	519	0	109.123	0	99	0	13.969	0,0	0,0	0,0	5,8
EUR	0	4.127	61.951	95.810	0	783	10.410	12.265	0,0	0,4	4,7	5,1
Diğer	388	1.219	24.562	77.253	103	231	4.127	9.890	0,0	0,1	1,8	4,1
<b>DIŞ BORÇ STOKU</b>	<b>341.047</b>	<b>480.973</b>	<b>574.002</b>	<b>797.078</b>	<b>90.241</b>	<b>91.245</b>	<b>96.443</b>	<b>102.023</b>	<b>38,9</b>	<b>45,1</b>	<b>43,2</b>	<b>42,6</b>
USD	222.368	310.994	389.331	561.687	58.848	59.008	65.424	71.904	25,4	29,1	29,3	30,0
EUR	88.515	128.454	138.473	173.484	23.426	24.373	23.270	22.208	10,1	12,0	10,4	9,3
JPY	23.604	32.702	36.445	48.877	6.232	6.190	6.110	6.242	2,7	3,1	2,7	2,6
SDR	5.317	7.226	8.091	10.960	1.408	1.372	1.361	1.404	0,6	0,7	0,6	0,6
Diğer	1.243	1.597	1.663	2.071	328	302	279	264	0,1	0,1	0,1	0,1
<b>Toplam Stok / GSYH (%)</b>	<b>28,18</b>	<b>28,39</b>	<b>30,76</b>	<b>..</b>	<b>..</b>	<b>..</b>	<b>..</b>	<b>..</b>	<b>..</b>	<b>..</b>	<b>..</b>	<b>..</b>
<b>ABD Doları dönem sonu döviz satış kuru</b>	<b>3,7787</b>	<b>5,2704</b>	<b>5,9509</b>	<b>7,8116</b>	<b>..</b>	<b>..</b>	<b>..</b>	<b>..</b>	<b>..</b>	<b>..</b>	<b>..</b>	<b>..</b>
<b>Euro/ Dolar</b>	<b>1,1972</b>	<b>1,1458</b>	<b>1,1196</b>	<b>1,1925</b>	<b>..</b>	<b>..</b>	<b>..</b>	<b>..</b>	<b>..</b>	<b>..</b>	<b>..</b>	<b>..</b>

(1) Geçici.

(2) İç ve dış borç stoku anapara yükümlülüklerinden oluşmaktadır.

(3) Stok tutarlarının TL karşılıkları, orijinal dövizlerden TL satış kurları kullanılarak hesaplanmıştır.

## İÇ BORÇ STOKUNUN ELİNDE BULUNDURANLARA GÖRE DAĞILIMI (1)

%	2009	2010	2011	2012	2013	2014	2015	2016	2017	2018	2019	2020 Kas
<b>YURTDIŞI YERLEŞİKLER</b>	<b>91,4</b>	<b>87,6</b>	<b>82,7</b>	<b>76,8</b>	<b>78,5</b>	<b>78,5</b>	<b>82,7</b>	<b>82,7</b>	<b>80,6</b>	<b>86,0</b>	<b>89,9</b>	<b>96,3</b>
<b>Bankacılık Kesimi</b>	<b>63,4</b>	<b>63,0</b>	<b>56,7</b>	<b>50,5</b>	<b>50,1</b>	<b>47,7</b>	<b>48,9</b>	<b>47,6</b>	<b>47,1</b>	<b>53,6</b>	<b>58,0</b>	<b>68,2</b>
Kamu Bankaları	26,9	25,6	24,0	20,3	20,9	19,3	18,7	18,8	17,7	22,3	25,6	35,3
Özel Bankalar	30,8	30,6	25,4	23,4	21,8	21,1	22,7	16,9	17,8	19,1	18,8	18,0
Yabancı Bankalar	4,9	5,5	5,7	5,1	5,6	5,4	5,6	9,9	9,7	9,7	8,5	7,7
Kalkınma ve Yatırım Bankaları	0,8	1,0	1,1	1,2	0,9	0,9	0,9	0,8	0,8	1,1	1,7	1,6
Katılım Bankaları	0,0	0,4	0,5	0,5	1,0	1,1	1,1	1,2	1,1	1,4	3,5	5,6
<b>Banka Dışı Kesim</b>	<b>25,7</b>	<b>22,5</b>	<b>24,1</b>	<b>24,4</b>	<b>26,2</b>	<b>28,7</b>	<b>31,8</b>	<b>32,3</b>	<b>31,0</b>	<b>30,2</b>	<b>29,7</b>	<b>20,8</b>
Gerçek Kişiler	2,9	1,5	1,6	0,7	0,9	0,4	0,3	0,2	0,2	0,6	0,4	1,0
Tüzel Kişiler	18,5	16,9	18,7	19,8	20,6	23,2	25,3	25,8	24,9	24,3	21,7	13,1
MKYF	4,2	4,0	3,8	3,9	4,7	5,1	6,2	6,4	5,8	5,4	7,6	6,7
<b>TCMB (2)</b>	<b>2,3</b>	<b>2,0</b>	<b>2,0</b>	<b>1,9</b>	<b>2,1</b>	<b>2,0</b>	<b>2,0</b>	<b>2,8</b>	<b>2,5</b>	<b>2,1</b>	<b>2,2</b>	<b>7,3</b>
<b>YURTDIŞI YERLEŞİKLER</b>	<b>8,6</b>	<b>12,4</b>	<b>17,3</b>	<b>23,2</b>	<b>21,5</b>	<b>21,5</b>	<b>17,3</b>	<b>17,3</b>	<b>19,4</b>	<b>14,0</b>	<b>10,1</b>	<b>3,7</b>
<b>TOPLAM</b>	<b>100,0</b>	<b>100,0</b>	<b>100,0</b>	<b>100,0</b>	<b>100,0</b>	<b>100,0</b>	<b>100,0</b>	<b>100,0</b>	<b>100,0</b>	<b>100,0</b>	<b>100,0</b>	<b>100,0</b>

(1) İlgili ayın son işgünü Resmî gazete değerlerine göre hesaplanmıştır.

Kaynak: TCMB

Ayrıca, Repo vb. teminat işlemlerinde kullanılan DİBS'ler, teminatı veren tarafın bulunduğu alt sektörün verisi içerisinde gösterilmektedir.

(2) 2010 yılına kadar, nakit dışı DİBS'ler ile Açık Piyasa İşlemlerinden kaynaklanan tutarları, 2010 sonrasında ise sadece API'den kaynaklanan tutarları kapsamaktadır.

## İÇ BORÇ STOKUNUN ELİNDE BULUNDURANLARA GÖRE DAĞILIMI (1)

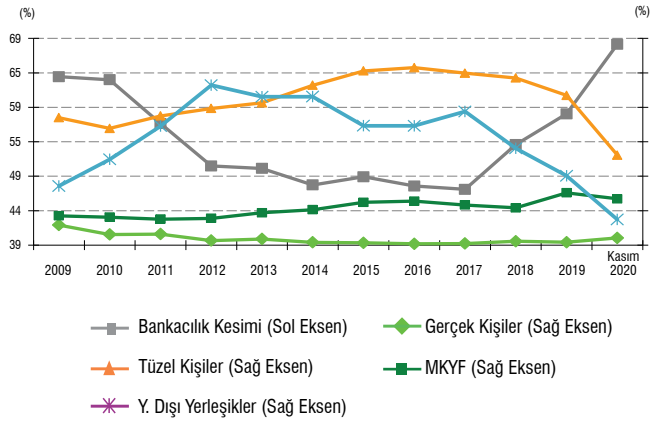

(1) Resmî gazete değerlerine göre hesaplanmıştır.

## DIŞ TAHVİL STOKUNUN SÜRESİ (1)

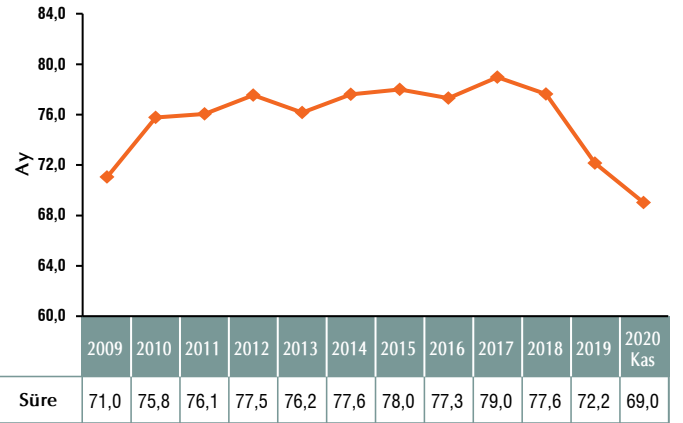

(1) Geçici.

## İÇ BORÇ STOKUNUN VADEYE KALAN SÜRESİ (1)

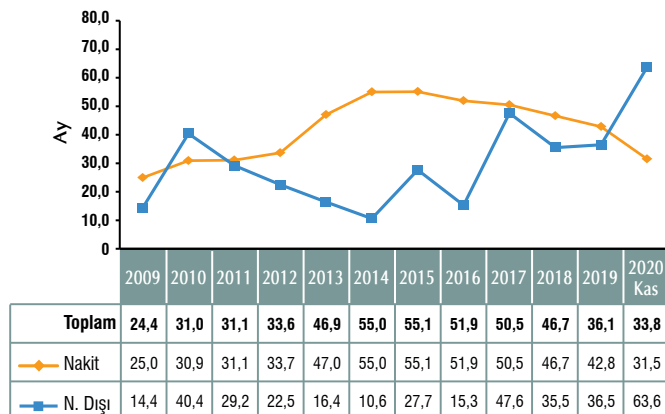

(1) Nakit ve nakit dışı iç borç stoklarının vadeye kalan sürelerinin stok değerleriyle ağırlıklandırılması sonucu toplam iç borç stokunun vadeye kalan süresi hesaplanmaktadır.

## TL CİNSİ İÇ BORÇ STOKUNUN SÜRESİ (1) (2)

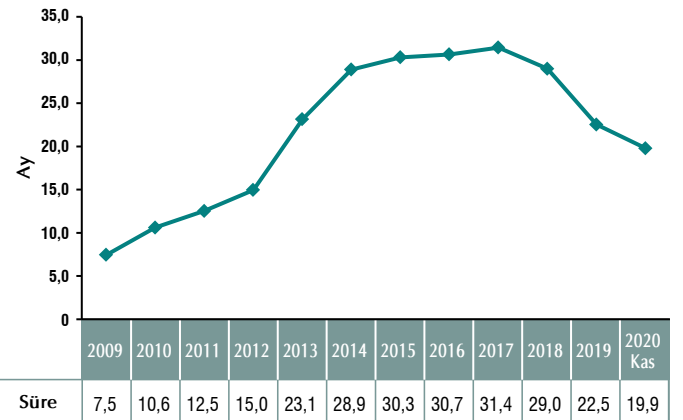

(1) Geçici.

(2) Nakit dışı senetleri, TÜFE'ye endeksli devlet tahvillerini/kira sertifikalarını ve altın tahvillerini/kira sertifikalarını içermemektedir.

## MERKEZİ YÖNETİM DIŞ BORÇ STOKUNA İLİŞKİN VADEYE KALAN SÜRELER (YIL)

	Dış Tahvil Stokunun Vadeye Kalan Süresi	Dış Borç Stokunun Ortalama Vadeye Kalan Süresi	Dış Borç Stokunun Vadeye Kalan Süresi
2005	8,1	5,7	7,5
2006	9,6	7,0	8,8
2007	9,8	7,7	9,5
2008	10,3	7,9	9,8
2009	9,6	7,9	9,6
2010	10,3	8,8	10,5
2011	10,1	9,0	10,8
2012	10,2	9,4	11,1
2013	9,9	9,3	11,0
2014	10,1	9,5	11,1
2015	10,2	9,5	11,1
2016	10,1	9,4	11,0
2017	10,5	9,9	11,5
2018	10,1	9,6	11,2
2019	9,1	8,9	10,3
2020 <sup>(1)</sup>	8,5	8,3	9,6

(1) 30.11.2020 itibarıyla, geçici.

## MERKEZİ YÖNETİM BORÇ STOKUNUN VADEYE KALAN ORTALAMA SÜRESİ (YIL)

	İç Borç Stoku	Dış Borç Stoku	Toplam Stok
2005	2,0	5,7	2,9
2006	2,0	7,0	3,4
2007	2,1	7,7	3,4
2008	2,0	7,9	3,6
2009	2,0	7,9	3,5
2010	2,6	8,8	4,1
2011	2,6	9,0	4,4
2012	2,8	9,4	4,6
2013	3,9	9,3	5,6
2014	4,6	9,5	6,1
2015	4,6	9,5	6,3
2016	4,3	9,4	6,3
2017	4,2	9,9	6,4
2018	3,9	9,6	6,4
2019	3,0	8,9	5,5
2020 <sup>(1)</sup>	2,8	8,5	5,2

(1) 30.11.2020 itibarıyla, geçici.

## VADESİ 12 AY İÇERİSİNDE DOLACAK BORCUN İÇ BORÇ STOKU İÇİNDEKİ PAYI <sup>(1)</sup>

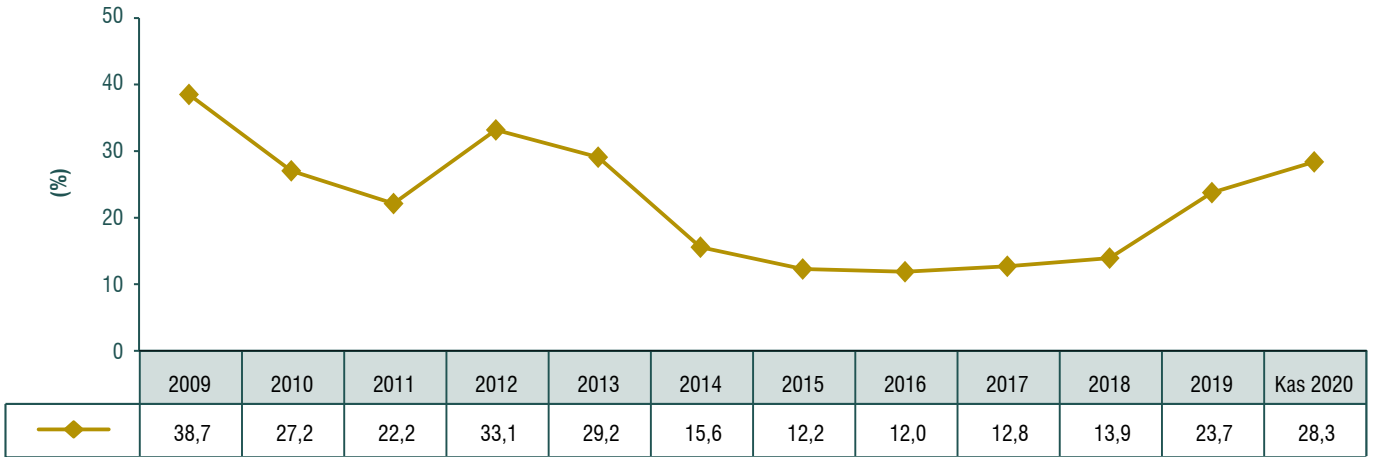

(1) Geçici.

## FAİZİ 12 AY İÇERİSİNDE YENİLENECEK BORCUN İÇ BORÇ STOKU İÇİNDEKİ PAYI <sup>(1) (2)</sup>

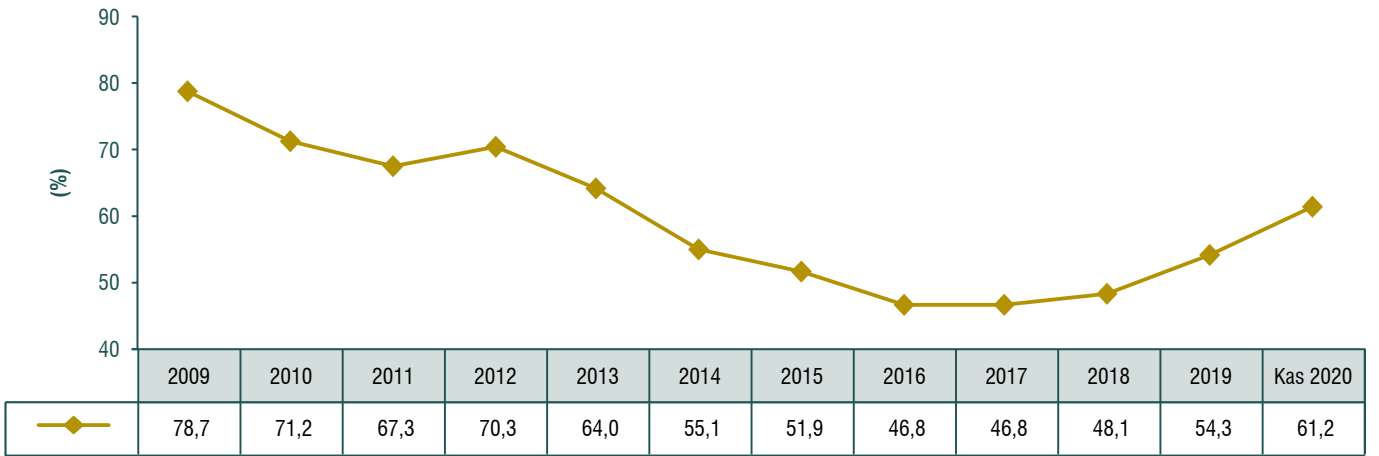

(1) Geçici.

(2) Vadeye kalan süresi 12 aydan az olan kısa vadeli borçlar ile faizi yenilenecek değişken faizli borçları kapsamaktadır.

## KAMU NET BORÇ STOKU (1)

Milyon ₺	2013	2014	2015	2016	2017	2018	2019	2020 Ç1	2020 Ç2	2020 Ç3
<b>Toplam Kamu Net Borç Stoku (I-II-III-IV)</b>	<b>195.784</b>	<b>182.940</b>	<b>156.965</b>	<b>214.003</b>	<b>255.114</b>	<b>507.134</b>	<b>699.977</b>	<b>783.671</b>	<b>925.704</b>	<b>941.073</b>
<b>I- Toplam Kamu Borç Stoku (Brüt)</b>	<b>621.428</b>	<b>646.065</b>	<b>718.060</b>	<b>814.605</b>	<b>947.451</b>	<b>1.170.082</b>	<b>1.448.823</b>	<b>1.576.316</b>	<b>1.757.109</b>	<b>1.995.840</b>
A- İç Borç	428.787	439.485	470.224	509.522	589.430	664.985	846.083	890.258	1.064.314	1.196.880
Merkezi Yönetim	403.007	414.649	440.124	468.644	535.448	586.142	755.052	808.768	983.903	1.105.747
Diğer Kamu	25.780	24.837	30.100	40.878	53.983	78.843	91.031	81.490	80.411	91.133
B- Dış Borç	192.641	206.579	247.836	305.082	358.020	505.097	602.740	686.058	692.794	798.961
Merkezi Yönetim	183.186	197.869	238.122	291.307	341.047	480.973	574.002	653.611	657.414	757.154
Diğer Kamu	9.455	8.711	9.715	13.775	16.973	24.125	28.738	32.447	35.380	41.807
<b>II- Merkez Bankası Net Varlıkları</b>	<b>271.110</b>	<b>304.360</b>	<b>376.246</b>	<b>397.053</b>	<b>445.479</b>	<b>426.300</b>	<b>460.677</b>	<b>446.211</b>	<b>498.445</b>	<b>632.653</b>
Net Dış Varlıklar	267.400	288.642	315.955	371.076	408.018	478.895	613.427	584.157	575.153	595.266
Diğer Varlık ve Yükümlülükler (Net)	3.710	15.719	60.292	25.977	37.461	-52.595	-152.750	-137.947	-76.708	37.387
<b>III- Kamu Varlıkları (Mevduat ve Menkul Kıymetler)</b>	<b>84.182</b>	<b>77.372</b>	<b>91.775</b>	<b>100.346</b>	<b>130.137</b>	<b>109.004</b>	<b>156.627</b>	<b>214.461</b>	<b>215.324</b>	<b>312.558</b>
Merkezi Yönetim	45.691	50.592	48.074	48.380	79.823	69.378	105.464	155.292	148.995	248.832
Diğer Kamu	38.491	26.779	43.701	51.966	50.314	39.625	51.163	59.169	66.329	63.726
<b>IV-İşsizlik Sigortası Fonu Net Varlıkları</b>	<b>70.352</b>	<b>81.393</b>	<b>93.074</b>	<b>103.202</b>	<b>116.721</b>	<b>127.644</b>	<b>131.542</b>	<b>131.973</b>	<b>117.636</b>	<b>109.557</b>
<b>Net Dış Borç Stoku</b>	<b>-74.759</b>	<b>-82.062</b>	<b>-68.118</b>	<b>-65.994</b>	<b>-49.998</b>	<b>26.203</b>	<b>-10.687</b>	<b>101.901</b>	<b>117.641</b>	<b>203.695</b>
<b>Net İç Borç Stoku</b>	<b>270.543</b>	<b>265.002</b>	<b>225.083</b>	<b>279.997</b>	<b>305.111</b>	<b>480.932</b>	<b>710.664</b>	<b>681.771</b>	<b>808.063</b>	<b>737.378</b>
<b>Kamu Net Borç Stoku/GSYH (%) (2)</b>	<b>10,7</b>	<b>8,9</b>	<b>6,7</b>	<b>8,1</b>	<b>8,1</b>	<b>13,5</b>	<b>16,2</b>	<b>17,5</b>	<b>20,7</b>	<b>19,8</b>
<b>GSYH</b>	<b>1.823.427</b>	<b>2.054.898</b>	<b>2.350.941</b>	<b>2.626.560</b>	<b>3.133.704</b>	<b>3.758.316</b>	<b>4.320.191</b>	<b>4.468.647</b>	<b>4.481.517</b>	<b>4.742.939</b>

- (1) Geçici (Dış borç verilerinde geriye dönük güncellemeler olabilmektedir).  
(2) Çeyreklik dönemlere ilişkin oranlar, son dört çeyrekteki TL cinsinden GSYH verileri kullanılarak hesaplanmıştır.

## AVRUPA BİRLİĞİ TANIMLI GENEL YÖNETİM BORÇ STOKU(1)

Milyon ₺	2013	2014	2015	2016	2017	2018	2019	2020 Ç1	2020 Ç2	2020 Ç3
<b>Toplam Stok</b>	<b>568.187</b>	<b>585.406</b>	<b>643.266</b>	<b>735.411</b>	<b>878.290</b>	<b>1.133.986</b>	<b>1.410.331</b>	<b>1.555.077</b>	<b>1.767.752</b>	<b>2.018.377</b>
Merkezi Yönetim	610.323	640.581	707.580	799.820	939.914	1.184.020	1.461.079	1.602.403	1.790.020	2.023.683
Yerel Yönetim	32.103	28.115	32.591	41.452	54.343	69.809	74.422	75.430	77.271	82.293
Sosyal Güvenlik Fonları	11	9	9	9	9	9	7	8	7	8
Sektörler Arası Konsolidasyon	-74.250	-83.299	-96.914	-105.871	-115.975	-119.852	-125.178	-122.764	-99.547	-87.607
<b>Toplam Stok</b>	<b>568.187</b>	<b>585.406</b>	<b>643.266</b>	<b>735.411</b>	<b>878.290</b>	<b>1.133.986</b>	<b>1.410.331</b>	<b>1.555.077</b>	<b>1.767.752</b>	<b>2.018.377</b>
Para ve Mevduatlar	1.291	1.502	1.815	2.087	2.342	2.731	3.145	3.234	3.349	3.490
Borçlanma Senetleri	480.065	500.399	546.524	619.409	735.413	944.174	1.207.408	1.343.710	1.547.819	1.767.033
Krediler	86.831	83.506	94.926	113.915	140.535	187.081	199.779	208.134	216.584	247.855
<b>Toplam Stok / GSYH (%) (2)</b>	<b>31,2</b>	<b>28,5</b>	<b>27,4</b>	<b>28,0</b>	<b>28,0</b>	<b>30,2</b>	<b>32,6</b>	<b>34,8</b>	<b>39,4</b>	<b>42,6</b>

- (1) Geçici (Dış borç verilerinde geriye dönük güncellemeler olabilmektedir).  
(2) Çeyreklik dönemlere ilişkin oranlar, son dört çeyrekteki TL cinsinden GSYH verileri kullanılarak hesaplanmıştır.

## TÜRKİYE'NİN NET DİŞ BORÇ STOKU

Milyon ABD Doları	2013	2014	2015	2016	2017	2018	2019	2020 Ç1	2020 Ç2	2020 Ç3
<b>TÜRKİYE BRÜT DİŞ BORÇ STOKU</b>	<b>394.462</b>	<b>406.939</b>	<b>398.957</b>	<b>407.920</b>	<b>453.679</b>	<b>442.758</b>	<b>434.503</b>	<b>429.462</b>	<b>423.721</b>	<b>435.121</b>
TCMB DİŞ BORÇ STOKU (-)	5.234	2.484	1.327	1.110	1.761	5.922	8.421	8.393	19.638	21.029
BANKACILIK KEŞİMİ DİŞ BORÇ STOKU (-)	157.663	174.640	167.214	165.121	182.475	163.313	149.281	145.106	142.093	145.427
<b>BANKACILIK SEKTÖRÜ HARİÇ DİŞ BORÇ STOKU (I)</b>	<b>231.565</b>	<b>229.816</b>	<b>230.416</b>	<b>241.689</b>	<b>269.442</b>	<b>273.523</b>	<b>276.801</b>	<b>275.962</b>	<b>261.990</b>	<b>268.664</b>
PARASAL YETKİLİ VE MEVDUAT BANKALARI VARLIKLARI (1)	126.764	125.853	110.316	106.369	108.893	92.062	104.660	90.820	85.238	77.443
KATILIM VE YATIRIM KALKINMA BANKALARI VARLIKLARI	-127.046	-142.306	-131.600	-117.098	-128.622	-91.327	-71.722	-69.655	-68.602	-70.998
<b>PARASAL SEKTÖR NET DİŞ VARLIKLARI (II) (2)</b>	<b>-282</b>	<b>-16.453</b>	<b>-21.284</b>	<b>-10.729</b>	<b>-19.730</b>	<b>736</b>	<b>32.938</b>	<b>21.165</b>	<b>16.636</b>	<b>6.445</b>
<b>TÜRKİYE NET DİŞ BORÇ STOKU (I-II)</b>	<b>231.847</b>	<b>246.269</b>	<b>251.700</b>	<b>252.418</b>	<b>289.172</b>	<b>272.787</b>	<b>243.863</b>	<b>254.797</b>	<b>245.354</b>	<b>262.219</b>
<b>TÜRKİYE NET DİŞ BORÇ STOKU / GSYH (%) (3)</b>	<b>24,2</b>	<b>26,2</b>	<b>29,0</b>	<b>29,0</b>	<b>33,7</b>	<b>34,2</b>	<b>32,1</b>	<b>33,3</b>	<b>33,0</b>	<b>35,6</b>

- (1) Hazine'nin IMF'ye olan yükümlülükleri TCMB'ce yayınlanan "Parasal Durum" verisinin "Dış Yükümlülükler" bölümünde ve "Türkiye Brüt Dış Borç Stoku"nda yer almaktadır.  
Mükerrerliği önlemek amacıyla Hazine'nin IMF'ye olan yükümlülükleri bu kalemden çıkarılmıştır.  
(2) TCMB tarafından yayımlanan "Parasal Durum" verileri kullanılmıştır.  
(3) Çeyrek dönemlere ilişkin oranlar, son dört çeyrekteki dolar cinsinden GSYH verileri kullanılarak hesaplanmıştır.  
Kaynak : HMB, TCMB, TÜİK

# HAZİNE GARANTİLERİ

## HAZİNE GARANTİLİ DIŞ BORÇ STOKU<sup>(1)</sup>

Milyon ABD Doları	2013	2014	2015	2016	2017	2018	2019	2020 Ç1	2020 Ç2	2020 Ç3
<b>BORÇLUSUNA GÖRE</b>	<b>10.807</b>	<b>11.157</b>	<b>11.608</b>	<b>12.561</b>	<b>14.152</b>	<b>13.867</b>	<b>14.517</b>	<b>14.343</b>	<b>14.202</b>	<b>14.731</b>
Merkezi Yönetim	0	0	300	300	300	300	321	321	306	306
Mahalli İdareler	1.113	938	789	687	676	559	481	469	458	466
Fonlar	0	0	0	0	0	0	0	0	0	0
Kamu Kesimi Finansal Kuruluşlar <sup>(2)</sup>	5.028	5.812	6.370	7.514	8.715	8.554	9.095	8.832	8.609	9.064
Kamu Kesimi Finansal Olmayan Kuruluşlar <sup>(3)</sup>	1.158	989	858	803	1.136	1.218	1.602	1.729	1.817	1.861
Özel Kesim Finansal Kuruluşlar <sup>(4)</sup>	3.506	3.416	3.291	3.256	3.326	3.236	3.017	2.992	3.013	3.033
Özel Kesim Finansal Olmayan Kuruluşlar	1	0	0	0	0	0	0	0	0	0
<b>FAİZ YAPISINA GÖRE</b>	<b>10.807</b>	<b>11.157</b>	<b>11.608</b>	<b>12.561</b>	<b>14.152</b>	<b>13.867</b>	<b>14.517</b>	<b>14.343</b>	<b>14.202</b>	<b>14.731</b>
Sabit	2.436	2.974	3.373	3.861	4.330	4.263	3.894	3.760	3.622	3.632
Değişken	8.215	8.067	8.152	8.636	9.712	9.511	10.547	10.507	10.504	11.023
Karma	156	116	83	64	110	93	76	76	76	76
<b>DÖVİZ YAPISINA GÖRE</b>	<b>10.807</b>	<b>11.157</b>	<b>11.608</b>	<b>12.561</b>	<b>14.152</b>	<b>13.867</b>	<b>14.517</b>	<b>14.343</b>	<b>14.202</b>	<b>14.731</b>
ABD Doları	4.609	5.051	5.532	5.893	6.663	6.876	7.115	7.167	7.223	7.154
Japon Yeni	26	39	54	76	142	222	264	276	275	290
Euro	6.125	6.026	5.909	6.414	7.184	6.654	7.038	6.809	6.618	7.211
Diğer	46	41	113	178	163	115	100	91	86	76

(1) Geçici.

(2) Kamu Bankalarından oluşmaktadır.

(3) T. Varlık Fonu, TÜRKSAT ve KİT'lerden oluşmaktadır. Özelleştirilen kuruluşların stokları özelleştirme tarihine kadar bu kalem altında gösterilmektedir.

(4) Özel Kesim Finansal Kuruluşlar kalemi, T. Sınai Kalkınma Bankası A.Ş.'den oluşmaktadır.

## HAZİNE GARANTİLİ STOKUN VADEYE KALAN SÜRESİ <sup>(1)</sup> (YIL)

	2019 Ç4		2020 Ç3	
	Vadeye Kalan Süre	Vadeye Kalan Ortalama Süre	Vadeye Kalan Süre	Vadeye Kalan Ortalama Süre
<b>Kamu</b>	<b>9,7</b>	<b>5,1</b>	<b>9,4</b>	<b>5,1</b>
<b>Genel Yönetim</b>	<b>9,9</b>	<b>5,3</b>	<b>9,3</b>	<b>4,9</b>
Merkezi Yönetim	10,5	5,4	9,7	5,0
Mahalli İdareler	9,6	5,2	9,1	4,9
<b>Finansal Kuruluşlar</b>	<b>9,0</b>	<b>4,8</b>	<b>8,8</b>	<b>4,8</b>
Kamu Bankaları	10,1	5,3	10,0	5,4
Bankacılık Dışı	1,2	1,2	0,5	0,5
<b>Finansal Olmayan Kuruluşlar</b>	<b>13,5</b>	<b>7,2</b>	<b>12,8</b>	<b>6,9</b>
KİT'ler	13,9	7,3	13,3	7,2
Kamu İşletmeleri	11,2	6,4	10,4	5,7
<b>Özel</b>	<b>12,8</b>	<b>6,6</b>	<b>12,5</b>	<b>6,5</b>
<b>Finansal Kuruluşlar</b>	<b>12,8</b>	<b>6,6</b>	<b>12,5</b>	<b>6,5</b>
Bankalar	12,8	6,6	12,5	6,5
<b>Toplam</b>	<b>10,3</b>	<b>5,5</b>	<b>10,0</b>	<b>5,4</b>

(1) Geçici.

## HAZİNE GARANTİSİ KAPSAMINDA SAĞLANAN KREDİLER (2020 Ocak-Kasım)

Borçlu	Kredi Adı / Proje Adı	Kreditörü	Anlaşma Tarihi	Anlaşma Tutarı	Verilen Garanti Oranı	Döviz Cinsi	Vadesi (Yıl)	Ödemesiz Dönemi (Yıl)	ABD Doları Cinsinden Tutar
Türkiye İhracat Kredi Bankası	KOBİ ve Orta Ölçekli İşletme Niteliğindeki Türk İhracatçıların Sermaye Harcamalarının Finansmanına İlişkin Murabaha Kredisi	İslam Kalkınma Bankası	06.05.2020	100.000.000	100%	ABD Doları	10	4	100.000.000
TKYB	Kayıtlı İstihdam Yaratma Projesi	Uluslararası İmar ve Kalkınma Bankası	01.06.2020	316.000.000	100%	Avro	25	10	351.392.000
Eximbank	Dünya Bankası Garantili Uzun Vadeli İhracat Finansmanı Projesi	Uluslararası İmar ve Kalkınma Bankası	26.06.2020	190.000.000	100%	Avro	10	2	213.218.000
TSKB	COVID-19 ile Mücadele Kapsamında Şirketler ve KOBİ'lerin Finansmanına Yönelik Kredi	Asya Altyapı Yatırım Bankası	30.07.2020	200.000.000	100%	ABD Doları	4,5	3	200.000.000
TKYB	COVID-19 ile Mücadele Kapsamında Şirketler ve KOBİ'lerin Finansmanına Yönelik Kredi	Asya Altyapı Yatırım Bankası	17.08.2020	300.000.000	100%	ABD Doları	4,5	3	300.000.000
TKYB	Acil Durum Firma Destek Projesi	IBRD	09.09.2020	250.000.000	100%	ABD Doları	25	10	250.000.000
Vakıfbank	Acil Durum Firma Destek Projesi	IBRD	09.09.2020	250.000.000	100%	ABD Doları	23	7	250.000.000
<b>TOPLAM</b>									<b>1.664.610.000</b>

## HAZİNE GARANTİSİ KAPSAMINDA SAĞLANAN KREDİLER<sup>(1)</sup> (2007 - 2020)

Milyon ABD Doları	2007	2008	2009	2010	2011	2012	2013	2014	2015	2016	2017	2018	2019	2020 Kas
<b>Kamu</b>	<b>637</b>	<b>1.393</b>	<b>2.178</b>	<b>1.101</b>	<b>790</b>	<b>1.022</b>	<b>1.858</b>	<b>2.085</b>	<b>2.463</b>	<b>1.972</b>	<b>1.045</b>	<b>1.792</b>	<b>2.594</b>	<b>1.465</b>
Finansal Kuruluşlar	410	731	1.652	754	790	1.022	1.858	1.339	2.163	1.572	485	144	760	1465
KİT'ler	0	444	184	0	0	0	0	746	0	400	560	1.648	384	
Mahalli İdareler	227	217	341	347	0	0	0	0	0	0	0	0	0	
Merkezi Yönetim	0	0	0	0	0	0	0	0	300	0	0	0	0	
Diğer	0	0	0	0	0	0	0	0	0	0	0	0	1.450	
<b>Özel</b>	<b>266</b>	<b>607</b>	<b>582</b>	<b>100</b>	<b>607</b>	<b>319</b>	<b>692</b>	<b>370</b>	<b>260</b>	<b>473</b>	<b>0</b>	<b>600</b>	<b>200</b>	<b>200</b>
<b>TOPLAM</b>	<b>903</b>	<b>1.999</b>	<b>2.759</b>	<b>1.201</b>	<b>1.397</b>	<b>1.341</b>	<b>2.550</b>	<b>2.456</b>	<b>2.723</b>	<b>2.445</b>	<b>1.045</b>	<b>2.392</b>	<b>2.794</b>	<b>1.665</b>

(1) Taahhüt bazında.

## BORÇ ÜSTLENİMİNE TABİ KREDİ ANLAŞMALARI

Proje Adı	KÖİ Modeli	Borç Üstlenim Anlaşması Tarihi	Toplam Proje Maliyeti	Kredi Tutarı	Kredi Tutarı (ABD Doları karşılığı)
Avrasya Tüneli	Yap-İşlet-Devret	11.12.2012	\$ 1.239.863.000	\$ 960.000.000	960.000.000
Kuzey Marmara Otoyolu Odayeri-Paşaköy Kesimi (3. Boğaz Köprüsü Dahil)	Yap-İşlet-Devret	13.05.2014	\$ 3.456.244.239	\$ 2.318.000.000	2.318.000.000
		11.03.2016		\$ 420.000.000	420.000.000
Gebze-Orhangazi-İzmir (İzmit Körfez Geçişi) Otoyolu	Yap-İşlet-Devret	05.06.2015	\$ 6.312.392.047	\$ 4.956.312.328	4.956.312.328
Çanakkale-Malkara Otoyolu (1915 Çanakkale Köprüsü Dahil)	Yap-İşlet-Devret	16.03.2018	€ 3.159.721.036	€ 2.265.000.000	2.799.993.000
Ankara-Niğde Otoyolu	Yap-İşlet-Devret	07.06.2018	€ 1.462.628.902	€ 1.114.962.012	1.310.749.341
Kuzey Marmara Otoyolu Kurtköy-Akyazı Kesimi	Yap-İşlet-Devret	16.09.2019	\$ 3.661.656.404	\$ 2.840.000.000	2.840.000.000
Kuzey Marmara Otoyolu Kınalı-Odayeri Kesimi	Yap-İşlet-Devret	16.09.2019	\$ 2.072.257.009	\$ 1.595.000.000	1.595.000.000
<b>Toplam</b>					<b>17.200.054.669</b>



## HAZİNE GARANTİLİ KREDİLERİN GERİ ÖDEMELERİ (2020 Ocak-Ekim)

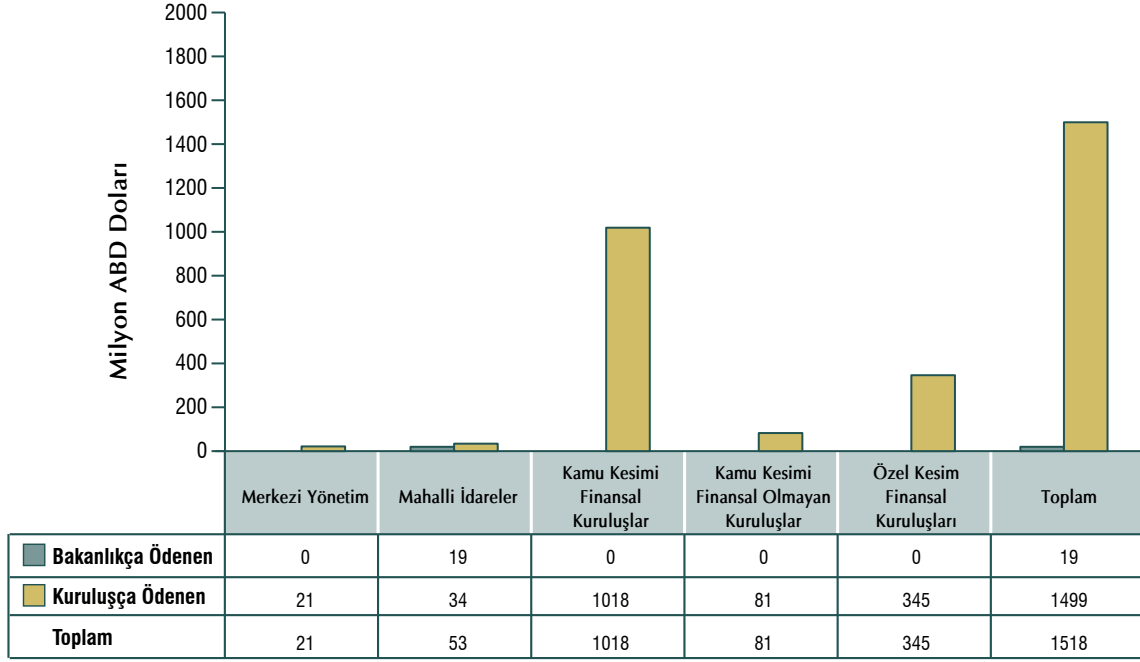

## HAZİNE GARANTİLİ KREDİLERİN GERİ ÖDEMELERİ (2011 - 2020)

BÜTÇE SINIFLAMASI (Milyon ABD Doları)	2011	2012	2013	2014	2015	2016	2017	2018	2019	2020 <sup>(1)</sup>	Toplam
<b>Merkezi Yönetim</b>	0	0	0	0	0	0	0	0	22	21	42
Hazinece Üstlenilen	0	0	0	0	0	0	0	0	22	0	22
Kuruluşça Ödenen	0	0	0	0	0	0	0	0	0	21	21
<b>Mahalli İdareler</b>	152	136	132	139	130	137	106	108	86	53	1.178
Bakanlıkça Üstlenilen	47	41	32	32	28	27	11	20	27	19	284
Kuruluşça Ödenen	105	95	100	107	103	109	96	88	58	34	894
<b>Fonlar</b>	33	15	2	0	0	0	0	0	0	0	50
Bakanlıkça Üstlenilen	0	0	0	0	0	0	0	0	0	0	0
Kuruluşça Ödenen	33	15	2	0	0	0	0	0	0	0	50
<b>Kamu Kesimi Finansal Kuruluşlar</b>	57	80	102	194	308	458	663	977	1.115	1.018	4.971
Bakanlıkça Üstlenilen	0	0	0	0	0	0	0	0	0	0	0
Kuruluşça Ödenen	57	80	102	194	308	458	663	977	1.115	1.018	4.971
<b>Kamu Kesimi Finansal Olmayan Kuruluşlar</b>	176	171	226	237	203	156	129	127	93	81	1.599
Bakanlıkça Üstlenilen	1	0	0	0	0	0	0	0	0	0	1
Kuruluşça Ödenen	176	171	226	237	203	156	129	127	93	81	1.599
<b>Özel Kesim Finansal Kuruluşları</b>	263	345	346	373	357	350	372	463	470	345	3.684
Bakanlıkça Üstlenilen	0	0	0	0	0	0	0	0	0	0	0
Kuruluşça Ödenen	263	345	346	373	357	350	372	463	470	345	3.684
<b>Özel Kesim Finansal Olmayan Kuruluşlar</b>	59	27	11	1	0	0	0	0	0	0	97
Bakanlıkça Üstlenilen	0	0	0	0	0	0	0	0	0	0	0
Kuruluşça Ödenen	59	27	11	1	0	0	0	0	0	0	97
<b>Toplam</b>	739	774	820	943	998	1.100	1.270	1.675	1.785	1.518	11.623
Bakanlıkça Üstlenilen	47	41	32	32	28	27	11	20	49	19	306
Kuruluşça Ödenen	692	734	788	911	970	1.073	1.259	1.654	1.736	1.499	11.317

(1) 30.11.2020 itibarıyla.

## RİSK HESABI (1)

Bin ₺	2019 Kasım	2020 Kasım
<b>Ödeme Toplamı</b>	<b>116.453</b>	<b>138.283</b>
Finansal Olmayan Kuruluşlar	0	0
Finansal Kuruluşlar	0	0
Özel Kesim Finansal Kuruluşları	0	0
Yap-İşlet-Devret	0	0
Mahalli İdareler	116.453	138.019
Merkezi Yönetim	0	264
Kur Farkı Ödemesi	0	0
<b>Gelirler Toplamı<sup>(2)</sup></b>	<b>695.015</b>	<b>891.444</b>
Finansal Olmayan Kuruluşlar	17.027	2.117
Finansal Kuruluşlar	34.299	13.236
Özel Kesim Finansal Kuruluşları	0	0
Yap-İşlet-Devret	0	0
Mahalli İdareler	224.716	500.822
Merkezi Yönetim	0	130.407
Nema Geliri	418.973	244.862

- (1) Risk Hesabı, Hazine garantileri kapsamında Bakanlık tarafından ödenen bütün tutarların karşılandığı TCMB nezdinde oluşturulan Bakanlığa ait hesaptır.  
(2) Geçici.

## HAZİNE GARANTİLİ KREDİLERİN GERİ ÖDEME PROJeksiYONLARI (1)

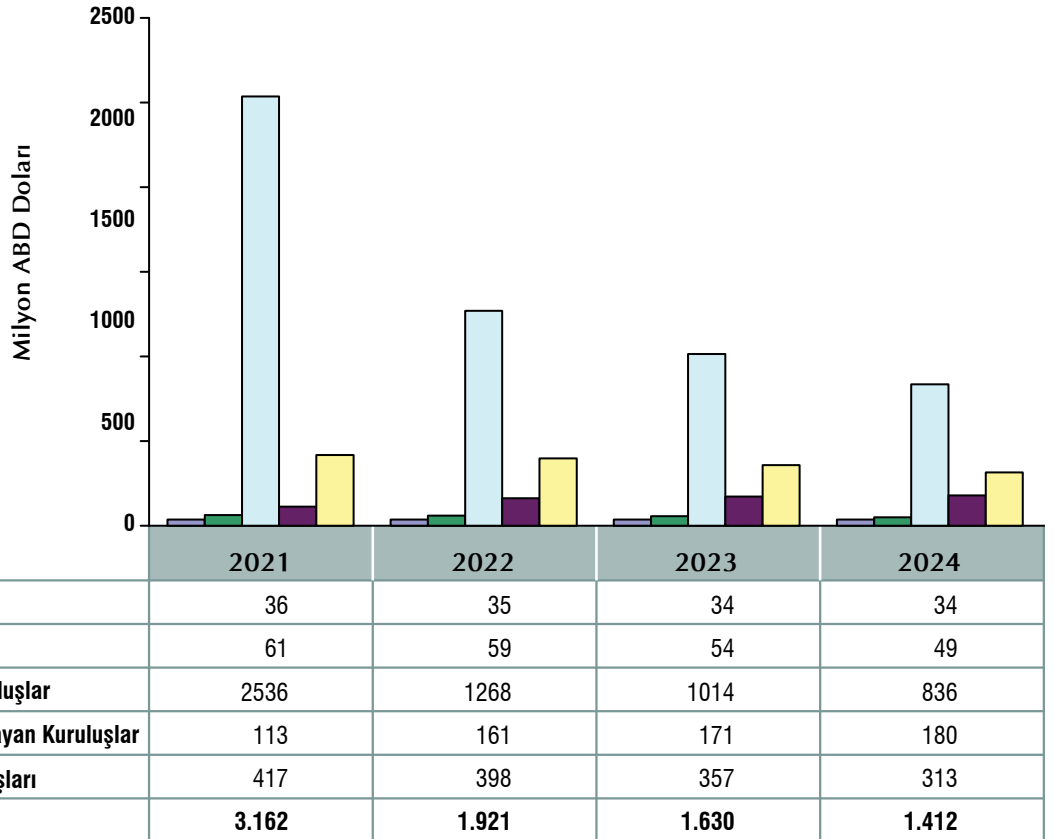

(1) Geçici, 30.09.2020 itibarıyla.

# KAMU KURULUŞLARINCA SAĞLANAN HAZİNE GARANTİSİZ DİŞ KREDİLER

## HAZİNE GARANTİSİ OLMADAN SAĞLANAN DİŞ KREDİLER

Proje Adı	Kreditör Kuruluş	Borçlu Kuruluş	Anlaşma Tarihi	Anlaşma Tutarı	Döviz Cinsi	Vadesi (Yıl)	Ödemesiz Dönem (Yıl)	ABD Doları Cinsinden Tutarı
Finansman	SMBC Nikko Capital Markets Limited	T. Vakıflar Bankası T.A.O.	6 Oca 20	7.020.290	USD	1,0	1,0	7.020.290
Finansman	Bnp Capital Markets Ltd	T. Vakıflar Bankası T.A.O.	10 Oca 20	8.776.441	USD	1,0	1,0	8.776.441
Finansman	Multi Banking Corpo Seas Ltd. Geneve	T. Vakıflar Bankası T.A.O.	13 Oca 20	1.685.829	USD	1,0	1,0	1.685.829
Finansman	Saudi International Bank	T. Vakıflar Bankası T.A.O.	22 Oca 20	62.000.000	USD	1,0	1,0	62.000.000
Finansman	Emirates Nbd Pjsc	T. Vakıflar Bankası T.A.O.	22 Oca 20	50.000.000	EUR	1,0	1,0	55.480.000
Fahrettin Altay - Narlıdere İstihkam Okulu Hafif Raylı Sistem Hattı Projesi	Bstdb - Black Sea Trade And Development Bank	İzmir Büyükşehir Belediyesi	24 Oca 20	50.000.000	EUR	10,1	2,6	55.440.000
Finansman	Multi Banking Corpo Seas Ltd. Geneve	T. Vakıflar Bankası T.A.O.	28 Oca 20	1.281.000	USD	1,0	1,0	1.281.000
Finansman	Multi Banking Corpo Seas Ltd. Geneve	T. Vakıflar Bankası T.A.O.	28 Oca 20	1.602.016	USD	1,0	1,0	1.602.016
Finansman	Standart and Chartered Bank	T. Vakıflar Bankası T.A.O.	5 Şub 20	750.000.000	USD	5,0	5,0	750.000.000
Finansman	Bnp Paribas	T. Vakıflar Bankası T.A.O.	7 Şub 20	10.879.341	USD	1,0	1,0	10.879.341
Finansman	Multi Banking Corpo Seas Ltd. Geneve	T. Vakıflar Bankası T.A.O.	10 Şub 20	2.969.060	USD	1,0	1,0	2.969.060
Finansman	Multi Banking Corpo Seas Ltd. Geneve	T. Vakıflar Bankası T.A.O.	10 Şub 20	2.821.642	USD	1,0	1,0	2.821.642
Finansman	Multi Banking Corpo Seas Ltd. Geneve	T. Vakıflar Bankası T.A.O.	10 Şub 20	8.317.667	USD	1,0	1,0	8.317.667
Finansman	Intesa Sanpaolo S.P.A. Dubai Branch	T. Vakıflar Bankası T.A.O.	26 Şub 20	50.000.000	EUR	1,0	1,0	54.245.000
Finansman	The National Commercial Bank (Ncb)	T.C. ZİRAAT BANKASI	27 Şub 20	50.000.000	USD	1,0	1,0	50.000.000
Finansman	The National Commercial Bank (Ncb)	T.C. ZİRAAT BANKASI	2 Mar 20	75.000.000	USD	1,0	1,0	75.000.000
Finansman	Emirates Nbd Pjsc	T.C. ZİRAAT BANKASI	9 Nis 20	1.071.700.000	USD	1,0	0,0	1.071.700.000
Finansman	Mizuho Bank, Ltd.	T. Vakıflar Bankası T.A.O.	28 Nis 20	589.500.000	EUR	1,0	1,0	639.548.550
Finansman	Mizuho Bank, Ltd.	T. Vakıflar Bankası T.A.O.	28 Nis 20	55.000.000	USD	1,0	1,0	55.000.000
Finansman	Mizuho Bank, Ltd.	T. Vakıflar Bankası T.A.O.	28 Nis 20	257.000.000	USD	1,0	1,0	257.000.000
Soma Bölgesel Isıtma Projesi	Skandinaviska Enskilda Banken	Manisa Büyükşehir Belediyesi	25 May 20	4.788.531	EUR	8,1	0,1	5.221.893
Finansman	Citibank International PLC	T.C. ZİRAAT BANKASI	29 May 20	45.000.000	USD	1,0	1,0	45.000.000
Fahrettin Altay - Narlıdere İstihkam Okulu Hafif Raylı Sistem Hattı Projesi	AIIB - Asian Infrastructure Investment Bank	İzmir Büyükşehir Belediyesi	31 Ağu 20	50.000.000	EUR	9,9	1,4	59.480.000
Üsküdar Ümraniye Çekmeköy 24 Adet İlave Metro Aracı Temini	Banco Santander SA	İstanbul Büyükşehir Belediyesi	4 Eyl 20	22.340.265	EUR	14,0	2,5	26.466.512
Finansman	Citibank International PLC	T.C. Ziraat Bankası	30 Eki 20	20.000.000	USD	1,0	1,0	20.000.000
<b>Toplam</b>								<b>3.326.935.239,71</b>

## HAZİNE ALACAKLARI

### HAZİNE ALACAK STOKU (1)

Yıl	2019 Aralık		2020 Kasım	
	Milyon ₺	%	Milyon ₺	%
<b>Kamu</b>	<b>17.862</b>	<b>99,2</b>	<b>18.363</b>	<b>99,4</b>
<b>Genel Yönetim</b>	<b>12.641</b>	<b>70,2</b>	<b>12.003</b>	<b>65,0</b>
Merkezi Yönetim	1.604	8,9	1.380	7,5
Mahalli İdareler	11.029	61,3	10.617	57,5
Sosyal Güvenlik	7	0,0	6	0,0
<b>Finansal Kuruluşlar</b>	<b>1.672</b>	<b>9,3</b>	<b>2.021</b>	<b>10,9</b>
Kamu Bankaları	1.672	9,3	2.021	10,9
<b>Finansal Olmayan Kuruluşlar</b>	<b>3.549</b>	<b>19,7</b>	<b>4.339</b>	<b>23,5</b>
KİT'ler	3.520	19,6	4.306	23,3
Kamu İşletmeleri	29	0,2	33	0,2
<b>Özel</b>	<b>139</b>	<b>0,8</b>	<b>108</b>	<b>0,6</b>
<b>Finansal Kuruluşlar</b>	<b>139</b>	<b>0,8</b>	<b>108</b>	<b>0,6</b>
Bankalar	139	0,8	108	0,6
<b>Finansal Olmayan Kuruluşlar</b>	<b>0</b>	<b>0,0</b>	<b>0</b>	<b>0,0</b>
Şirketler <sup>(2)</sup>	0	0,0	0	0,0
<b>Toplam</b>	<b>18.001</b>	<b>100</b>	<b>18.471</b>	<b>100</b>

(1) Geçici. Vadesi geçmiş ve gelecek alacak stok verilerini içermektedir.

(2) Özelleştirilmiş KİT'ler ve vakıf şirketlerinden oluşmaktadır.

## VADESİ GEÇMİŞ ALACAK STOKU (1)

	2019		2020 Kasım	
	Milyon ₺	%	Milyon ₺	%
Mahalli İdareler	206	12,9	214	11,1
KİT'ler	1.391	87,1	1.714	88,9
<b>TOPLAM</b>	<b>1.596</b>	<b>100</b>	<b>1.928</b>	<b>100,0</b>

(1) Geçici.

## VADESİ GEÇMİŞ ALACAK STOKU (2020 Kasım)

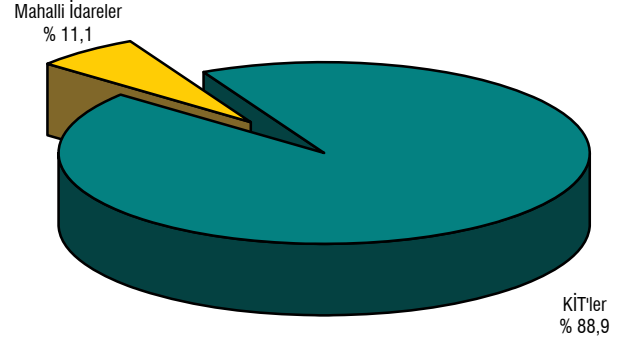

## VADESİ GELECEK ALACAK STOKU (1)

	2019		2020 Kasım	
	Milyon ₺	%	Milyon ₺	%
Mahalli İdareler	10.824	66,0	10.402	62,9
KİT'ler	2.129	13,0	2.593	15,7
Bankalar	139	0,8	108	0,7
SGK	7	0,0	6	0,0
Kamu Bankaları	1.672	10,2	2.021	12,2
Kamu İşletmeleri	29	0,2	33	0,2
Merkezi Yönetim	1.604	9,8	1.380	8,3
Özel Kuruluşlar	0	0,0	0	0,0
<b>TOPLAM</b>	<b>16.405</b>	<b>100</b>	<b>16.543</b>	<b>100</b>

(1) Geçici.

## VADESİ GELECEK ALACAK STOKU (2020 Kasım)

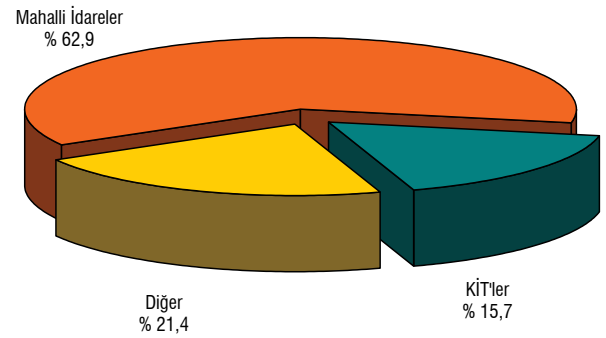

## VADESİ GELECEK ALACAK STOKUNUN VADEYE KALAN SÜRESİ (1) (2) (YIL)

	2019 Aralık		2020 Kasım	
	Vadeye Kalan Süre	Vadeye Kalan Ortalama süre	Vadeye Kalan Süre	Vadeye Kalan Ortalama Süre
<b>Kamu</b>	<b>10,1</b>	<b>5,6</b>	<b>9,6</b>	<b>5,3</b>
<b>Genel Yönetim</b>	<b>10,3</b>	<b>5,9</b>	<b>9,8</b>	<b>5,5</b>
Merkezi Yönetim	6,9	6,6	6,8	6,7
Mahalli İdareler	11,2	5,7	10,5	5,3
Sosyal Güvenlik Kuruluşları	9,1	4,7	12,6	6,4
<b>Finansal Kuruluşlar</b>	<b>7,2</b>	<b>3,9</b>	<b>6,5</b>	<b>3,5</b>
Kamu Bankaları	7,2	3,9	6,5	3,5
<b>Finansal Olmayan Kuruluşlar</b>	<b>11,4</b>	<b>5,9</b>	<b>11,2</b>	<b>5,8</b>
KİT'ler	11,5	6,0	11,3	5,9
Kamu İşletmeleri	4,3	1,9	3,6	1,3
<b>Özel</b>	<b>7,5</b>	<b>3,9</b>	<b>11,5</b>	<b>5,8</b>
<b>Finansal Kuruluşlar</b>	<b>7,5</b>	<b>3,9</b>	<b>11,5</b>	<b>5,8</b>
Bankalar	7,5	3,9	11,5	5,8
<b>Finansal Olmayan Kuruluşlar</b>	-	-	-	-
Şirketler <sup>(3)</sup>	-	-	-	-
<b>Toplam</b>	<b>10,1</b>	<b>5,6</b>	<b>9,6</b>	<b>5,3</b>

(1) 5216 ve 5393 sayılı kanunlar kapsamında takas, mahsup ve kesinti işlemine tabi tutularak uzlaşma sağlanan borçlar hariç.

(2) Vadesi geçmiş alacak stokunu içermemektedir.

(3) Özelleştirilmiş KİT'ler ve vakıf şirketlerinden oluşmaktadır.

## HAZİNE ALACAKLARINDAN YAPILAN TAHSİLAT (1)

	2016		2017		2018		2019		2020 Kasım	
	Milyon ₺	%	Milyon ₺	%	Milyon ₺	%	Milyon ₺	%	Milyon ₺	%
Mahalli İdareler	786	34,9	1.508	93,4	917	56,7	1.258	65,0	1.392	59,4
KİT'ler	322	14,3	161	10,0	207	12,8	221	11,4	183	7,8
Bankalar	82	3,6	101	6,3	130	8,1	87	4,5	59	2,5
Kamu Bankaları	102	4,5	123	7,6	179	11,1	168	8,7	332	14,2
Kamu İşletmeleri	264	11,7	240	14,8	14	0,9	12	0,6	7	0,3
Merkezi Yönetim	101	4,5	119	7,4	166	10,3	187	9,7	367	15,7
Organizasyonlar	0	0,0	0	0,0	0	0,0	0	0,0	0	0,0
Sigorta Kuruluşları	0	0,0	0	0,0	0	0,0	0	0,0	0	0,0
Özel Kuruluşlar	1	0,0	1	0,1	0	0,0	0	0,0	0	0,0
Vakıflar	7	0,3	0	0,0	0	0,0	0	0,0	0	0,0
Banka Dışı Finansal Kuruluşlar	0	0,0	0	0,0	0	0,0	0	0,0	0	0,0
Sosyal Güvenlik Kurumu	1	0,1	2	0,1	2	0,1	3	0,1	4	0,2
<b>TOPLAM</b>	<b>1.667</b>	<b>74</b>	<b>2.256</b>	<b>140</b>	<b>1.616</b>	<b>100</b>	<b>1.937</b>	<b>100</b>	<b>2.343</b>	<b>100</b>

(1) Geçici.

## HAZİNE ALACAKLARINDAN YAPILAN TAHSİLAT ( 2020 Ocak-Kasım )

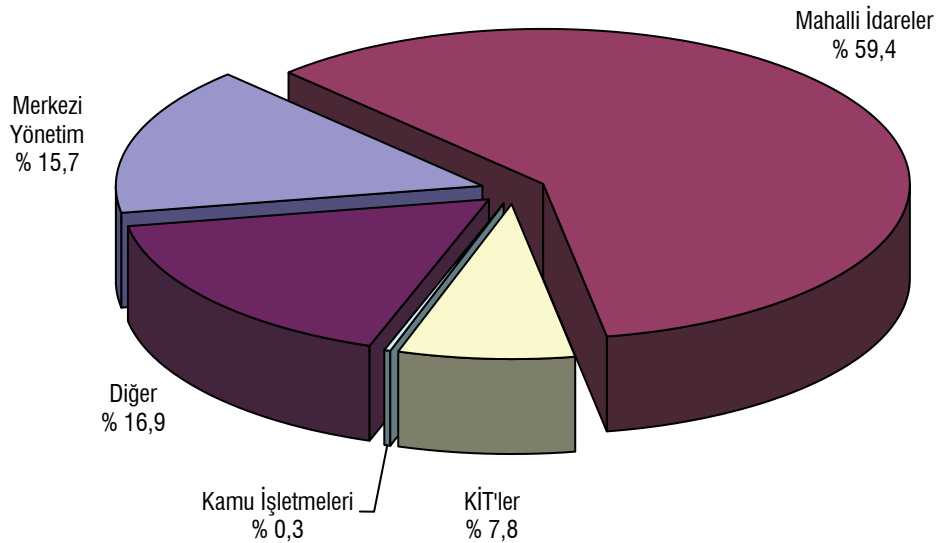

# TÜRKİYENİN KREDİ NOTU GELİŞİMİ

## UZUN VADELİ YABANCI PARA

	Standard & Poor's	Moody's	Fitch	JCR	IIRA	R&I	DBRS
2015 Sonu	BB+ (negatif)	Baa3 (negatif)	BBB- (durağan)	BBB- (durağan)	BBB- (durağan)	BB+ (durağan)	BBB Low (durağan)
06.05.2016	BB+ (durağan)						
20.07.2016	BB (negatif)						
29.07.2016							BB High (negatif)
19.08.2016			BBB- (negatif)				
23.09.2016		Ba1 (durağan)					
04.11.2016	BB (durağan)						
2016 Sonu	BB (durağan)	Ba1 (durağan)	BBB- (negatif)	BBB- (durağan)	BBB- (durağan)	BB+ (durağan)	BB High (negatif)
27.01.2017	BB (negatif)		BB+ (durağan)				
17.03.2017		Ba1 (negatif)					
2017 Sonu	BB (negatif)	Ba1 (negatif)	BB+ (durağan)	BBB- (durağan)	BBB- (durağan)	BB+ (durağan)	
07.03.2018		Ba2 (durağan)					
01.05.2018	BB- (durağan)						
01.06.2018		Ba2 (not düşürme eğilimiyle gözden geçirme)					
06.06.2018						BB+ (negatif)	
13.07.2018			BB (negatif)				
14.08.2018				BBB- (negatif)			
17.08.2018	B+ (durağan)	Ba3 (negatif)					
07.09.2018						BB- (negatif)	
09.11.2018					BBB- (negatif)		
2018 Sonu	B+ (durağan)	Ba3 (negatif)	BB (negatif)	BBB- (negatif)	BBB- (negatif)	BB- (negatif)	
14.06.2019		B1 (negatif)					
12.07.2019			BB- (negatif)				
01.11.2019			BB- (durağan)				
15.11.2019						BB- (durağan)	
2019 Sonu	B+ (durağan)	B1 (negatif)	BB- (durağan)	BBB- (negatif)	BBB- (negatif)	BB- (durağan)	
28.02.2020					BBB- (durağan)		
10.04.2020				BB+ (negatif)			
21.08.2020			BB- (negatif)				
11.09.2020		B2 (negatif)					
Mevcut Durum	B+ (durağan)	B2 (negatif)	BB- (negatif)	BB+ (negatif)	BBB- (durağan)	BB- (durağan)	

## UZUN VADELİ TL

	Standard & Poor's	Moody's	Fitch	JCR	IIRA	R&I	DBRS
2015 Sonu	BBB- (negatif)	Baa3 (negatif)	BBB (durağan)	BBB- (durağan)	BBB (durağan)		BBB (durağan)
06.05.2016	BBB- (durağan)						
20.07.2016	BB+ (negatif)						
21.07.2016							BBB Low (negatif)
22.07.2016			BBB- (durağan)				
19.08.2016			BBB- (negatif)				
23.09.2016		Ba1 (durağan)					
04.11.2016	BB+ (durağan)						
2016 Sonu	BB+ (durağan)	Ba1 (durağan)	BBB- (negatif)	BBB- (durağan)	BBB (durağan)		BBB Low (negatif)
27.01.2017	BB+ (negatif)		BBB- (durağan)				
17.03.2017		Ba1 (negatif)					
2017 Sonu	BB+ (negatif)	Ba1 (negatif)	BBB- (durağan)	BBB- (durağan)	BBB (durağan)		
07.03.2018		Ba2 (durağan)					
01.05.2018	BB (durağan)						
01.06.2018		Ba2 (not düşürme eğilimiyle gözden geçirme)					
13.07.2018			BB+ (negatif)				
14.08.2018				BBB- (negatif)			
17.08.2018	BB- (durağan)	Ba3 (negatif)					
09.11.2018					BBB (negatif)		
2018 Sonu	BB- (durağan)	Ba3 (negatif)	BB+ (negatif)	BBB- (negatif)	BBB (negatif)		
14.06.2019		B1 (negatif)					
12.07.2019			BB- (negatif)				
01.11.2019			BB- (durağan)				
2019 Sonu	BB- (durağan)	B1 (negatif)	BB- (durağan)	BBB- (negatif)	BBB (negatif)		
28.02.2020					BBB (durağan)		
10.04.2020				BB+ (negatif)			
21.08.2020			BB- (negatif)				
11.09.2020		B2 (negatif)					
Mevcut Durum	BB- (durağan)	B2 (negatif)	BB- (negatif)	BB+ (negatif)	BBB (durağan)		

Not: Uluslararası İslami Kredi Derecelendirme Kuruluşu (IIRA) 5 Ocak 2012 tarihinde, Türkiye'nin uzun vadeli yabancı para cinsinden kredi notunu BBB-, uzun vadeli TL cinsi kredi notunu ise BBB olarak belirlemiştir.

# TAKVİM

## Ocak 2021 İç Borçlanma Takvimi

İhale Tarihi	Valör Tarihi	İtfa Tarihi	Senet Türü	Vadesi	İhraç Yöntemi
04.01.2021	06.01.2021	09.11.2022	Sabit Kuponlu Devlet Tahvili	2 Yıl	İhale / Yeniden ihraç
04.01.2021	06.01.2021	01.10.2025	Sabit Kuponlu Devlet Tahvili	5 Yıl	İhale / Yeniden ihraç
05.01.2021	06.01.2021	17.11.2027	Değişken Faizli Devlet Tahvili	7 Yıl	İhale / Yeniden ihraç
05.01.2021	06.01.2021	13.11.2030	Sabit Kuponlu Devlet Tahvili	10 Yıl	İhale / Yeniden ihraç
19.01.2021	20.01.2021	13.04.2022	Kuponsuz Devlet Tahvili	15 Ay	İhale / İlk ihraç
19.01.2021	20.01.2021	14.01.2026	TLREF'e Endeksli Devlet Tahvili	5 Yıl	İhale / İlk ihraç

## Şubat 2021 İç Borçlanma Takvimi

İhale Tarihi	Valör Tarihi	İtfa Tarihi	Senet Türü	Vadesi	İhraç Yöntemi
09.02.2021	10.02.2021	08.02.2023	Kira Sertifikası	2 Yıl	Doğrudan Satış
15.02.2021	17.02.2021	17.11.2027	Değişken Faizli Devlet Tahvili	7 Yıl	İhale / Yeniden ihraç
15.02.2021	17.02.2021	13.11.2030	Sabit Kuponlu Devlet Tahvili	10 Yıl	İhale / Yeniden ihraç
16.02.2021	17.02.2021	09.11.2022	Sabit Kuponlu Devlet Tahvili	2 Yıl	İhale / Yeniden ihraç
16.02.2021	17.02.2021	01.10.2025	Sabit Kuponlu Devlet Tahvili	5 Yıl	İhale / Yeniden ihraç
22.02.2021	24.02.2021	14.01.2026	TLREF'e Endeksli Devlet Tahvili	5 Yıl	İhale / Yeniden ihraç
23.02.2021	24.02.2021	13.04.2022	Kuponsuz Devlet Tahvili	14 Ay	İhale / Yeniden ihraç
23.02.2021	24.02.2021	07.07.2027	TÜFE'ye Endeksli Devlet Tahvili	6 Yıl	İhale / Yeniden ihraç

## Mart 2021 İç Borçlanma Takvimi

İhale Tarihi	Valör Tarihi	İtfa Tarihi	Senet Türü	Vadesi	İhraç Yöntemi
15.03.2021	17.03.2021	17.11.2027	Değişken Faizli Devlet Tahvili	7 Yıl	İhale / Yeniden ihraç
15.03.2021	17.03.2021	13.11.2030	Sabit Kuponlu Devlet Tahvili	10 Yıl	İhale / Yeniden ihraç
16.03.2021	17.03.2021	09.11.2022	Sabit Kuponlu Devlet Tahvili	2 Yıl	İhale / Yeniden ihraç
16.03.2021	17.03.2021	01.10.2025	Sabit Kuponlu Devlet Tahvili	5 Yıl	İhale / Yeniden ihraç
23.03.2021	24.03.2021	14.01.2026	TLREF'e Endeksli Devlet Tahvili	5 Yıl	İhale / Yeniden ihraç
23.03.2021	24.03.2021	07.07.2027	TÜFE'ye Endeksli Devlet Tahvili	6 Yıl	İhale / Yeniden ihraç

## PİYASA YAPICILARI

Banka Adı	İnternet Adresi	Telefon
Akbank T.A.Ş.	www.akbank.com.tr	0-212-270 00 44
DenizBank A.Ş.	www.denizbank.com	0-212-336 40 00
QNB Finansbank A.Ş.	www.finansbank.com.tr	0-212-318 59 01
HSBC Bank A.Ş.	www.hsbc.com.tr	0-212-366 30 00
T. Ekonomi Bankası A.Ş.	www.teb.com.tr	0-216-635 35 35
T.C. Ziraat Bankası	www.ziraat.com.tr	0-212-285 22 80
T. Garanti Bankası A.Ş.	www.garanti.com.tr	0-212-318 18 18
T. Halk Bankası A.Ş.	www.halkbank.com.tr	0-312-289 20 00
T. İş Bankası A.Ş.	www.isbank.com.tr	0-212-316 00 00
T. Vakıflar Bankası T.A.O.	www.vakifbank.com.tr	0-212-316 70 00
Yapı Ve Kredi Bankası	www.ykb.com.tr	0-212-339 70 00

# VERİ YAYIMLAMA TAKVİMİ

Verinin Adı	Yayımlanma Tarihi
Merkezi Yönetim Borç İstatistikleri	
Merkezi Yönetim İç Borç İstatistikleri	
Borçlanma İstatistikleri	
İç Borçlanmanın Ortalama Maliyeti	Her ayın 8'i / takip eden iş günü
İç Borçlanmanın Ortalama Vadesi	Her ayın 8'i / takip eden iş günü
TL Cinsi Kuponsuz Senetler	İhale sonrası
TL Cinsi Sabit Faizli Kuponlu Senetler	İhale sonrası
TUFE'ye Endeksli Tahviller	İhale sonrası
TL Cinsi Değişken Faizli Kuponlu Tahviller	İhale sonrası
Gelire Endeksli Senetler	İhale sonrası
Arşiv	
Değişim İhaleleri (2003 - 2010)	
Döviz Cinsi Değişken Faizli Kuponlu Senetler (2004 - 2006)	
Döviz Cinsi Kuponsuz Senetler (2001 - 2007)	
Döviz Cinsi Sabit Faizli Kuponlu Senetler (2003 - 2010)	
Gelire Endeksli Senet Satışları (2009 - 2011)	
Geri Alım İhaleleri (2006 - 2010)	
TL Cinsi Değişken Faizli Kuponlu Tahviller (1999-2011)	
TL Cinsi Kuponsuz Senetler (1998 - 2011)	
TL Cinsi Sabit Faizli Kuponlu Senetler (2003 - 2011)	
TUFE'ye Endeksli Tahviller (1998 - 2011)	
Ödeme İstatistikleri	
Merkezi Yönetim İç Borç Ödemeleri	Her ayın 20'si / takip eden iş günü
Merkezi Yönetim İç Borç Ödeme Projeksiyonları (Aylık)	Her ayın 20'si / takip eden iş günü
Merkezi Yönetim İç Borç Ödeme Projeksiyonları (Yıllık)	Her ayın 20'si / takip eden iş günü
Merkezi Yönetim İç Borç Stoku DİBS Listesi	Her Pazartesi
2000-2001 Krizi Nedeniyle İhraç Edilen Senetlere İlişkin Bilgiler	
Nakit Dışı İç Borç Stoku	Her ayın 20'si / takip eden iş günü
Merkezi Yönetim İç Borç Stokunun Elinde Bulunduranlara Göre Dağılımı	
İç Borç Stokunun Elinde Bulunduranlara Göre Dağılımı	Her ayın 20'si / takip eden iş günü
Arşiv	
İç Borç Stokunun Elinde Bulunduranlara Göre Dağılımı (2006 - 2010)	
Merkezi Yönetim Dış Borç İstatistikleri	
Borçlanma İstatistikleri	
Merkezi Yönetim Kapsamında Sağlanan Program ve Proje Kredileri	Her ayın son iş günü
Merkezi Yönetim Yurt Dışı Tahvil İhraçları	İhraç Sonrası
Ödeme İstatistikleri	
Merkezi Yönetim Dış Borç Ödemeleri	Her Ayın 20'si / Takip Eden İş Günü
Merkezi Yönetim Dış Borç Ödeme Projeksiyonları (Aylık)	Her Ayın 20'si / Takip Eden İş Günü
Merkezi Yönetim Dış Borç Ödeme Projeksiyonları (Yıllık)	Her Ayın 20'si / Takip Eden İş Günü
Merkezi Yönetim Dış Borç Stoku	Her Ayın 20'si / Takip Eden İş Günü
Arşiv	
Merkezi Yönetim Dış Borç Stoku (1986-...)	
Merkezi Yönetim Borç Stoku İstatistikleri	
Merkezi Yönetim Borç Stoku Enstrüman Dağılımı	Her Ayın 20'si / Takip Eden İş Günü
Merkezi Yönetim Borç Stoku Faiz Yapısı	Her Ayın 20'si / Takip Eden İş Günü
Merkezi Yönetim Borç Stokunun Vadeye Kalan Ortalama Süresi	Her Ayın 20'si / Takip Eden İş Günü
Arşiv	
Merkezi Yönetim Borç Stoku Enstrüman Dağılımı (2002 - 2010)	
Merkezi Yönetim Borç Stoku Faiz Yapısı (2003 - 2010)	
AB Tanımlı Genel Yönetim Borç Stoku İstatistikleri	
Avrupa Birliği Tanımlı Genel Yönetim Borç Stoku	3, 6, 9 ve 12. ayların son iş günleri
Kamu Net Borç Stoku İstatistikleri	
Kamu Net Borç Stoku	3, 6, 9 ve 12. ayların son iş günleri
Türkiye Dış Borç İstatistikleri	
Türkiye Brüt Dış Borç Stoku İstatistikleri	
Türkiye Brüt Dış Borç Stoku	3, 6, 9 ve 12. ayların son iş günleri
Türkiye Brüt Dış Borç Stoku Alacaklı Dağılımı	3, 6, 9 ve 12. ayların son iş günleri
Kamu Sektörü Dış Borç Stoku Alacaklı Dağılımı	3, 6, 9 ve 12. ayların son iş günleri
TÇMB Dış Borç Stoku Alacaklı Dağılımı	3, 6, 9 ve 12. ayların son iş günleri
Özel Sektör Dış Borç Stoku Alacaklı Dağılımı	3, 6, 9 ve 12. ayların son iş günleri
Türkiye Brüt Dış Borç Stoku Borçlu Dağılımı	3, 6, 9 ve 12. ayların son iş günleri
Türkiye Brüt Dış Borç Stoku Döviz Dağılımı	3, 6, 9 ve 12. ayların son iş günleri
Yurt Dışı Piyasalarda İhraç Edilen Tahvil Stoku	3, 6, 9 ve 12. ayların son iş günleri
Arşiv	
Türkiye Brüt Dış Borç Stoku (Arşiv)	
Türkiye Dış Borç Ödeme Projeksiyonları	3, 6, 9 ve 12. ayların son iş günleri
Türkiye Dış Borç Ödeme Projeksiyonları	3, 6, 9 ve 12. ayların son iş günleri
Türkiye Net Dış Borç Stoku İstatistikleri	
Türkiye Net Dış Borç Stoku	3, 6, 9 ve 12. ayların son iş günleri
Hazine Nakit Dengesi Gerçekleşmeleri	
Hazine Nakit Dengesi Gerçekleşmeleri	Her ayın 5 nci iş günü
Arşiv	
Hazine Nakit Dengesi Gerçekleşmeleri (2005-2011)	
Hazine Alacak Verileri	
Kaynakları İtibarıyla Hazine Alacakları	
Hazine Garantili Kredilerin Üstleniminden Doğan Alacaklar	Her Ayın 20'si / Takip Eden İş Günü
İkrazlardan Doğan Alacaklar	Her Ayın 20'si / Takip Eden İş Günü
Arşiv	
Hazine Garantili Kredilerin Üstleniminden Doğan Alacaklar (1992-2005)	
Hazine Alacaklarından Tahsilat	
Hazine Alacaklarından Tahsilat	Her Ayın 20'si / Takip Eden İş Günü
Hazine Alacak Stoku	
Hazine Alacak Stoku	Her Ayın 20'si / Takip Eden İş Günü
Vadesi Geçmiş Hazine Alacak Stoku	Her Ayın 20'si / Takip Eden İş Günü
Vadesi Gelmemiş Hazine Alacak Stoku	Her Ayın 20'si / Takip Eden İş Günü
Hazine Garantilerine İlişkin Veriler	
Hazine Geri Ödeme Garantileri	
Hazine Geri Ödeme Garantisi ile Sağlanan Krediler	3, 6, 9 ve 12. ayların son iş günleri
Hazine Garantisi ile Sağlanan Krediler	3, 6, 9 ve 12. ayların son iş günleri
Hazine Garantisi ile Sağlanan Krediler - Alacaklı Dağılımı	
Hazine Garantili Kredilerin Geri Ödemeleri	Her Ayın 20'si / Takip Eden İş Günü
Hazine Garantili Kredilerin Geri Ödemeleri	3, 6, 9 ve 12. ayların son iş günleri
Hazine Garantili Kredilerin Geri Ödemeleri	
Hazine Garantili Kredilerin Geri Ödeme Projeksiyonları	Her Ayın 20'si / Takip Eden İş Günü
Hazine Garantili Dış Borç Stoku	3, 6, 9 ve 12. ayların son iş günleri
Hazine Garantili Dış Borç Stoku	3, 6, 9 ve 12. ayların son iş günleri
Hazine Garantili Borç Stoku - Alacaklı Dağılımı	
Hazine Yatırım Garantileri	
Hazine Yatırım Garantisi İçeren KÖİ Projeleri	6. ve 12. ayların 20'si / takip eden iş günü
Kamu Kuruluşlarının Hazine Garantisiz Dış Borçları	
Kamu Kuruluşlarının Sağlanan Hazine Garantisiz Dış Krediler	Her Ayın 20'si / Takip Eden İş Günü
Kamu Kuruluşlarının Sağlanan Hazine Garantisiz Dış Kredi Stoku	3, 6, 9 ve 12. ayların son iş günleri
Bütçe Finansmanı İstatistikleri	
Genel Bütçe Dengesi ve Finansmanı	Her Ayın 20'si / Takip Eden İş Günü
Merkezi Yönetim Bütçe Dengesi ve Finansmanı	Her Ayın 20'si / Takip Eden İş Günü
Arşiv	
Genel Bütçe Dengesi ve Finansmanı (2006-2010)	
Merkezi Yönetim Bütçe Dengesi ve Finansmanı (2006-2010)	
Konsolide Kamu Sektörü Gerçekleşmeleri	
Merkezi Yönetim Bütçesi Program Tanımlı Faiz Dışı Dengesi	Her Ayın 20'si / Takip Eden İş Günü
Arşiv	
Konsolide Kamu Sektörü Gerçekleşmeleri (2004-2010)	
Merkezi Yönetim Bütçesi Program Tanımlı Faiz Dışı Dengesi (2004-2010)	



# EK TABLOLAR

## MERKEZİ YÖNETİM DIŞ BORÇ STOKU (1)

Milyon ABD Doları	2010	2011	2012	2013	2014	2015	2016	2017	2018	2019	2020 Kasım
<b>MERKEZİ YÖNETİM DIŞ BORÇ STOKU</b>	<b>78.085</b>	<b>79.184</b>	<b>81.710</b>	<b>85.664</b>	<b>85.164</b>	<b>81.738</b>	<b>82.615</b>	<b>90.241</b>	<b>91.245</b>	<b>96.443</b>	<b>102.023</b>
<b>Kredi</b>	<b>33.900</b>	<b>32.657</b>	<b>30.501</b>	<b>30.010</b>	<b>26.988</b>	<b>24.294</b>	<b>22.664</b>	<b>23.477</b>	<b>22.016</b>	<b>20.628</b>	<b>21.059</b>
Uluslararası Kuruluşlar	20.868	18.808	17.722	18.412	17.206	16.071	15.133	16.428	16.054	15.182	15.602
(IMF)	5.629	2.885	864	0	0	0	0	0	0	0	0
(SDR Tahsisatı) (2)	1.478	1.476	1.474	1.477	1.389	1.330	1.289	1.365	1.334	1.326	1.369
Hükümet Kuruluşları	6.307	6.510	5.940	5.175	4.755	4.356	4.097	4.290	4.015	3.855	3.866
Ticari Bankalar	6.725	7.339	6.838	6.423	5.028	3.867	3.435	2.759	1.948	1.592	1.592
<b>Tahvil</b>	<b>44.185</b>	<b>46.527</b>	<b>51.209</b>	<b>55.654</b>	<b>58.175</b>	<b>57.444</b>	<b>59.951</b>	<b>66.764</b>	<b>69.229</b>	<b>75.815</b>	<b>80.964</b>

%	2010	2011	2012	2013	2014	2015	2016	2017	2018	2019	2020 Kasım
<b>MERKEZİ YÖNETİM DIŞ BORÇ STOKU</b>	<b>100,0</b>	<b>100,0</b>	<b>100,0</b>	<b>100,0</b>	<b>100,0</b>	<b>100,0</b>	<b>100,0</b>	<b>100,0</b>	<b>100,0</b>	<b>100,0</b>	<b>100,0</b>
<b>Kredi</b>	<b>43,4</b>	<b>41,2</b>	<b>37,3</b>	<b>35,0</b>	<b>31,7</b>	<b>29,7</b>	<b>27,4</b>	<b>26,0</b>	<b>24,1</b>	<b>21,4</b>	<b>20,6</b>
Uluslararası Kuruluşlar	26,7	23,8	21,7	21,5	20,2	19,7	18,3	18,2	17,6	15,7	15,3
(IMF)	7,2	3,6	1,1	0,0	0,0	0,0	0,0	0,0	0,0	0,0	0,0
(SDR Tahsisatı) (2)	1,9	1,9	1,8	1,7	1,6	1,6	1,6	1,5	1,5	1,4	1,3
Hükümet Kuruluşları	8,1	8,2	7,3	6,0	5,6	5,3	5,0	4,8	4,4	4,0	3,8
Ticari Bankalar	8,6	9,3	8,4	7,5	5,9	4,7	4,2	3,1	2,1	1,7	1,6
<b>Tahvil</b>	<b>56,6</b>	<b>58,8</b>	<b>62,7</b>	<b>65,0</b>	<b>68,3</b>	<b>70,3</b>	<b>72,6</b>	<b>74,0</b>	<b>75,9</b>	<b>78,6</b>	<b>79,4</b>

GSYH %	2010	2011	2012	2013	2014	2015	2016	2017	2018	2019	2020 Kasım
<b>MERKEZİ YÖNETİM DIŞ BORÇ STOKU</b>	<b>10,0</b>	<b>9,5</b>	<b>9,3</b>	<b>8,9</b>	<b>9,1</b>	<b>9,4</b>	<b>9,5</b>	<b>10,5</b>	<b>11,4</b>	<b>12,7</b>	<b>..</b>
<b>Kredi</b>	<b>4,4</b>	<b>3,9</b>	<b>3,5</b>	<b>3,1</b>	<b>2,9</b>	<b>2,8</b>	<b>2,6</b>	<b>2,7</b>	<b>2,8</b>	<b>2,7</b>	<b>..</b>
Uluslararası Kuruluşlar	2,7	2,2	2,0	1,9	1,8	1,9	1,7	1,9	2,0	2,0	..
(IMF)	0,7	0,3	0,1	0,0	0,0	0,0	0,0	0,0	0,0	0,0	..
(SDR Tahsisatı) (2)	0,2	0,2	0,2	0,2	0,1	0,2	0,1	0,2	0,2	0,2	..
Hükümet Kuruluşları	0,8	0,8	0,7	0,5	0,5	0,5	0,5	0,5	0,5	0,5	..
Ticari Bankalar	0,9	0,9	0,8	0,7	0,5	0,4	0,4	0,3	0,2	0,2	..
<b>Tahvil</b>	<b>5,7</b>	<b>5,6</b>	<b>5,8</b>	<b>5,8</b>	<b>6,2</b>	<b>6,6</b>	<b>6,9</b>	<b>7,8</b>	<b>8,7</b>	<b>10,0</b>	<b>..</b>

GSYH	777.461	837.924	877.676	958.125	939.923	867.071	869.241	859.055	797.124	760.778	..
------	---------	---------	---------	---------	---------	---------	---------	---------	---------	---------	----

(1) Geçici.

(2) 2009 yılında IMF tarafından tahsis edilen 959 milyon SDR'lik tutarı göstermektedir.

## İÇ BORÇ STOKU

Milyon ₺	2009	2010	2011	2012	2013	2014	2015	2016	2017	2018	2019	2020 Kasım
<b>TOPLAM İÇ BORÇ STOKU</b>	<b>330.005</b>	<b>352.841</b>	<b>368.778</b>	<b>386.542</b>	<b>403.007</b>	<b>414.649</b>	<b>440.124</b>	<b>468.644</b>	<b>535.448</b>	<b>586.142</b>	<b>755.052</b>	<b>1.075.011</b>
<b>NAKİT</b>	<b>313.232</b>	<b>350.379</b>	<b>366.355</b>	<b>384.672</b>	<b>401.754</b>	<b>414.000</b>	<b>440.077</b>	<b>468.598</b>	<b>535.402</b>	<b>586.097</b>	<b>716.478</b>	<b>997.447</b>
TAHVİL	299.196	340.854	366.355	380.988	401.754	414.000	440.077	467.574	534.428	580.601	700.995	993.129
BONO	14.036	9.525	0	3.684	0	0	0	1.025	974	5.495	15.483	4.318
<b>NAKİT DIŞI</b>	<b>16.772</b>	<b>2.463</b>	<b>2.424</b>	<b>1.870</b>	<b>1.253</b>	<b>648</b>	<b>48</b>	<b>46</b>	<b>46</b>	<b>45</b>	<b>38.574</b>	<b>77.563</b>
TAHVİL	16.772	2.463	2.424	1.870	1.253	648	48	46	46	45	35.796	77.563
BONO	0	0	0	0	0	0	0	0	0	0	2.778	0

## ULUSLARARASI PARA FONU'NDAN SAĞLANAN NET FİNANSMAN (1)

Milyon SDR	1994	1995	1996	1997	1998	1999	2000	2001	2002	2003	2004	2005	2006	2007	2008	2009	2010	2011	2012	2013
I. Kullanım	236	225	0	0	0	583	2.622	8.895	9.929	1.191	794	1.666	1.999	749	2.248	0	0	0	0	0
II. Borç Servisi	3	16	20	41	183	219	105	1.207	5.544	1.863	3.805	5.910	5.635	3.741	1.502	582	1.508	1.826	1.328	565
Anapara	0	0	0	20	165	210	66	868	4.916	1.224	3.158	5.267	5.092	3.373	1.244	458	1.423	1.780	1.312	562
Faiz	3	16	20	21	18	8	40	339	628	639	647	644	543	368	258	124	85	46	16	3
III. Net Kullanım (-II)	233	209	-20	-41	-183	365	2.517	7.688	4.385	-672	-3.011	-4.245	-3.637	-2.992	746	-582	-1.508	-1.826	-1.328	-565
IV. Faiz Hariç Net Kullanım	236	225	0	-20	-165	373	2.556	8.028	5.013	-33	-2.364	-3.601	-3.094	-2.624	1.004	-458	-1.423	-1.780	-1.312	-562
V. IMF Borç Stoku (dönem sonu)	236	461	461	440	276	649	3.205	11.233	16.246	16.213	13.848	10.247	7.154	4.530	5.534	5.076	3.654	1.874	562	0

Milyon ABD Doları (2)	1994	1995	1996	1997	1998	1999	2000	2001	2002	2003	2004	2005	2006	2007	2008	2009	2010	2011	2012	2013
I. Kullanım	344	334	0	0	0	800	3.416	11.179	13.499	1.770	1.233	2.380	3.007	1.184	3.463	0	0	0	0	0
II. Borç Servisi	4	24	29	56	258	300	137	1.517	7.537	2.768	5.909	8.447	8.478	5.912	2.314	913	2.322	2.804	2.039	870
Anapara	0	0	0	27	232	288	86	1.090	6.684	1.819	4.905	7.527	7.661	5.331	1.916	718	2.191	2.733	2.016	866
Faiz	4	24	29	28	26	11	52	426	853	949	1.005	920	817	581	398	195	131	71	23	4
III. Net Kullanım (-II)	340	311	-29	-56	-258	501	3.279	9.662	5.962	-998	-4.677	-6.067	-5.471	-4.727	1.149	-913	-2.322	-2.804	-2.039	-870
IV. Faiz Hariç Net Kullanım	344	334	0	-27	-232	512	3.331	10.088	6.815	-49	-3.672	-5.147	-4.664	-4.146	1.547	-718	-2.191	-2.733	-2.016	-866
V. IMF Borç Stoku (dönem sonu)	344	685	662	594	388	891	4.176	14.117	22.086	24.092	21.507	14.646	10.762	7.158	8.524	7.958	5.627	2.877	864	0

(1) Hazine ve Maliye Bakanlığı ve TCMB toplamını içermektedir. Hazine ve Maliye Bakanlığı en son 2008 yılında kaynak kullanmış olup, borç geri ödemelerini 2005 yılında tamamlamıştır. TCMB ise en son 2001 yılında kaynak kullanmış olup, borç geri ödemelerini 2005 yılında tamamlamıştır.

(2) Veriler yıl sonu \$/SDR kurlarıyla hesaplanmıştır. Tüm \$/SDR kurları IMF'nin web sayfasından ([www.imf.org](http://www.imf.org)) alınmıştır.

## TÜRKİYE BRÜT DIŞ BORÇ STOKU

Milyon ABD Doları	2008	2009	2010	2011	2012	2013	2014	2015	2016	2017	2018	2019	2020 Ç1	2020 Ç2	2020 Ç3
KAMU SEKTÖRÜ	KISA VADELİ STOK	3.248	3.598	4.290	8.564	13.324	21.447	18.064	19.720	22.111	22.485	25.029	25.991	26.068	26.213
	UZUN VADELİ STOK	75.086	79.916	84.819	87.266	92.982	99.821	98.574	103.604	114.061	117.371	132.071	144.144	138.647	140.215
	<b>TOPLAM DIŞ BORÇ STOKU (I)</b>	<b>78.334</b>	<b>83.514</b>	<b>89.109</b>	<b>95.830</b>	<b>106.306</b>	<b>118.936</b>	<b>121.268</b>	<b>116.638</b>	<b>123.324</b>	<b>136.172</b>	<b>139.856</b>	<b>170.135</b>	<b>164.715</b>	<b>166.428</b>
TCMB	KISA VADELİ STOK	1.874	1.764	1.553	1.239	1.036	342	176	399	1.753	5.914	8.413	8.385	19.630	21.021
	UZUN VADELİ STOK	12.192	11.398	10.012	8.095	6.052	2.142	1.151	711	8	8	8	8	8	8
	<b>TOPLAM DIŞ BORÇ STOKU (II)</b>	<b>14.066</b>	<b>13.162</b>	<b>11.565</b>	<b>9.334</b>	<b>7.088</b>	<b>5.234</b>	<b>2.484</b>	<b>1.327</b>	<b>1.110</b>	<b>1.761</b>	<b>5.922</b>	<b>8.421</b>	<b>19.638</b>	<b>21.029</b>
ÖZEL SEKTÖR	KISA VADELİ STOK	47.390	43.615	71.398	73.314	88.083	114.034	87.030	81.093	96.272	88.964	89.739	83.917	77.904	86.706
	UZUN VADELİ STOK <sup>(1)</sup>	140.607	128.128	119.158	126.309	140.062	167.956	193.962	202.392	219.473	208.015	179.244	167.017	161.464	160.957
	<b>TOPLAM DIŞ BORÇ STOKU (III)</b>	<b>187.997</b>	<b>171.743</b>	<b>190.556</b>	<b>199.623</b>	<b>228.145</b>	<b>270.292</b>	<b>283.188</b>	<b>280.992</b>	<b>283.485</b>	<b>315.745</b>	<b>296.979</b>	<b>268.983</b>	<b>250.934</b>	<b>239.368</b>
<b>TÜRKİYE BRÜT DIŞ BORÇ STOKU (I+II+III)</b>	<b>280.397</b>	<b>268.419</b>	<b>291.230</b>	<b>304.787</b>	<b>341.540</b>	<b>394.462</b>	<b>406.939</b>	<b>398.957</b>	<b>407.920</b>	<b>453.679</b>	<b>442.758</b>	<b>434.503</b>	<b>429.462</b>	<b>423.721</b>	<b>435.121</b>
<b>TÜRKİYE BRÜT DIŞ BORÇ STOKU / GSYH (%) <sup>(2)</sup></b>	<b>35,8</b>	<b>41,2</b>	<b>37,5</b>	<b>36,4</b>	<b>38,9</b>	<b>41,2</b>	<b>43,3</b>	<b>46,0</b>	<b>46,9</b>	<b>52,8</b>	<b>55,5</b>	<b>57,1</b>	<b>56,1</b>	<b>57,0</b>	<b>59,1</b>

(1) 01.10.2001 tarihinden itibaren TCMB tarafından izlenmektedir.

(2) Çeyreklik dönemlere ilişkin oranlar, son dört çeyrekteki dolar cinsinden GSYH verileri kullanılarak hesaplanmıştır.

Kaynak : HMB, TCMB, TÜİK

## TÜRKİYE BRÜT DİŐ BORÇ STOKU - ALACAKLI DAĞILIMI

Milyon ABD Doları	2016				2017				2018				2019				2020				
	Ç1	Ç2	Ç3	Ç4	Ç1	Ç2	Ç3	Ç4	Ç1	Ç2	Ç3	Ç4	Ç1	Ç2	Ç3	Ç4	Ç1	Ç2	Ç3	Ç4	
<b>KISA VADELİ BORÇLAR</b>	109.081	109.980	105.858	101.212	108.060	114.766	116.195	120.136	125.872	125.523	120.279	117.363	117.692	118.133	117.797	123.181	118.293	123.602	133.940		
<b>ÖZEL ALACAKLILAR</b>	108.133	108.732	105.237	100.821	107.598	114.362	115.625	118.902	124.422	124.528	119.684	116.768	116.670	117.280	117.173	122.733	117.906	123.148	133.393		
PARASAL KURULUŐLAR	56.042	53.865	51.699	47.452	51.536	53.964	52.925	52.933	53.888	53.462	52.091	48.122	46.114	46.397	45.353	45.322	42.626	54.777	57.538		
PARASAL OLMAYAN KURULUŐLAR	52.091	54.867	53.538	53.369	56.062	60.398	62.700	65.969	70.534	71.066	67.593	68.646	70.556	70.883	71.820	77.411	75.280	68.371	75.855		
<b>RESMİ ALACAKLILAR</b>	175	165	84	220	277	275	423	1.123	1.313	844	419	496	945	817	537	381	268	286	103		
TAHVİL (1)	773	1.083	537	171	185	129	147	111	137	151	176	99	77	36	87	67	119	168	444		
<b>UZUN VADELİ BORÇLAR</b>	303.654	312.459	312.198	306.708	309.442	323.686	327.040	333.543	341.052	333.639	327.879	325.395	330.705	321.133	314.743	311.322	311.169	300.119	301.181		
<b>ÖZEL ALACAKLILAR</b>	155.352	158.530	158.967	153.558	151.443	152.277	152.039	155.133	157.845	156.804	154.724	152.232	149.504	144.098	139.337	136.687	133.507	128.938	129.357		
PARASAL KURULUŐLAR	143.616	146.700	146.293	141.417	140.078	140.309	139.596	142.641	145.697	144.606	142.735	140.338	137.426	131.956	127.324	124.529	121.276	116.954	117.408		
BANKACILIK DIŐ FİNANSMAN KURULUŐLARI	16.295	17.596	17.389	16.403	16.312	15.987	16.143	16.132	16.681	15.456	15.143	15.265	15.480	15.322	15.570	15.533	15.612	15.260	15.044		
ÖZEL YATIRIM VE KALKINMA BANKALARI	0	0	0	0	0	0	0	0	0	0	0	0	0	0	0	0	0	0	0		
YABANCI TİCARİ BANKALAR	96.425	97.824	97.371	93.458	92.514	92.429	90.997	92.379	92.681	93.868	92.072	88.982	86.775	81.539	77.188	75.688	72.963	69.673	70.719		
YERLİ TİCARİ BANKALARIN YURTDIŐIŐ ŞUBELERİ VE DİĞER	30.896	31.279	31.532	31.556	31.252	31.893	32.455	34.130	36.334	35.282	35.520	36.090	35.170	35.095	34.565	33.307	32.702	32.021	31.644		
PARASAL OLMAYAN KURULUŐLAR	11.795	11.681	12.674	12.140	11.365	11.968	12.443	12.492	12.148	12.198	11.989	11.895	12.078	12.142	12.013	12.158	12.231	11.984	11.948		
<b>RESMİ ALACAKLILAR</b>	51.149	51.862	53.421	51.409	52.894	57.166	60.238	62.288	64.135	60.188	57.741	56.833	55.920	57.067	55.067	55.620	54.802	55.077	55.014		
HÜKÜMET KURULUŐLARI	12.509	13.099	13.406	13.104	13.507	13.934	14.606	15.841	16.724	16.307	15.971	16.115	15.833	17.089	16.355	17.180	17.032	16.280	15.782		
KAMU FİNANSMAN KURULUŐLARI	2.009	2.255	2.252	2.060	2.180	2.196	2.430	2.796	3.312	3.199	2.966	2.931	2.876	4.324	4.239	5.017	5.020	4.707	4.573		
MERKEZ BANKALARI	0	0	0	0	0	0	0	0	0	0	0	0	0	0	0	0	0	0	0		
MERKEZİ HÜKÜMETLER	84	75	76	64	64	62	64	57	58	49	48	41	40	36	34	29	29	25	26		
RESMİ KALKINMA BANKALARI	10.416	10.768	11.078	10.980	11.263	11.677	12.112	12.987	13.355	13.059	12.957	13.144	12.918	12.729	12.082	12.134	11.983	11.548	11.184		
ULUSLARARASI KURULUŐLAR	38.640	38.763	40.016	38.305	39.387	43.232	45.632	46.447	47.411	43.881	41.770	40.718	40.086	39.978	38.711	38.440	37.769	38.798	39.231		
IMF-JULUSLARARASI PARA FONU	1.349	1.338	1.341	1.289	1.304	1.334	1.355	1.365	1.395	1.349	1.339	1.334	1.331	1.333	1.308	1.326	1.315	1.322	1.349		
IMF SDR TAHSİSATI	1.349	1.338	1.341	1.289	1.304	1.334	1.355	1.365	1.395	1.349	1.339	1.334	1.331	1.333	1.308	1.326	1.315	1.322	1.349		
IBRD-JULUSLARARASI İMAR VE KALKINMA BANKASI	11.723	11.494	11.539	10.986	11.059	11.579	11.551	12.187	12.518	12.171	12.084	11.834	11.599	11.679	11.282	11.342	11.206	11.225	11.357		
DİĞER ULUSLARARASI KURULUŐLAR	25.568	25.931	27.135	26.030	27.023	30.318	32.726	32.895	33.498	30.361	28.347	27.550	27.156	26.966	26.122	25.772	25.248	26.250	26.525		
<b>TAHVİL (1)</b>	97.153	102.067	99.811	101.741	105.105	114.243	114.763	116.122	119.071	116.647	115.414	116.330	125.281	119.968	120.339	119.016	122.860	116.104	116.810		
<b>TÜRKİYE BRÜT DİŐ BORÇ STOKU</b>	412.795	422.439	418.056	407.920	417.502	438.452	443.235	453.679	466.924	459.162	448.158	442.758	448.397	439.266	432.540	434.503	429.462	423.721	435.121		

(1) İlık ihraç bilgilerine göre yurt dışına ihraç edilen senetlerin alacaklı sınıflaması "parasal kuruluşlar"dır.

## TÜRKİYE BRÜT DIŞ BORÇ STOKU - BORÇLU DAĞILIMI

Milyon ABD Doları	2016				2017				2018				2019				2020				
	Ç1	Ç2	Ç3	Ç4	Ç1	Ç2	Ç3	Ç4	Ç1	Ç2	Ç3	Ç4	Ç1	Ç2	Ç3	Ç4	Ç1	Ç2	Ç3	Ç4	
<b>KISA VADELİ BORÇLAR</b>	109.081	109.980	105.858	101.212	108.060	114.766	116.195	120.136	125.872	125.523	120.279	117.363	117.692	118.133	117.797	123.181	118.293	123.602	133.940		
<b>KAMU</b>	21.207	20.087	20.763	19.720	21.134	22.161	22.135	22.111	24.039	24.092	21.378	22.485	24.447	23.410	22.489	25.029	25.991	26.068	26.213		
GENEL YÖNETİM	0	0	0	0	0	0	0	0	0	0	0	0	0	0	0	0	0	0	0		
Merkezi Yönetim	0	0	0	0	0	0	0	0	0	0	0	0	0	0	0	0	0	0	0		
Mahallî İdareler	0	0	0	0	0	0	0	0	0	0	0	0	0	0	0	0	0	0	0		
Fonlar	0	0	0	0	0	0	0	0	0	0	0	0	0	0	0	0	0	0	0		
<b>FINANSAL KURULUŞLAR</b>	21.207	20.087	20.550	19.479	20.887	21.978	21.947	22.027	24.039	24.092	21.378	22.485	24.447	23.410	22.489	25.029	25.991	26.068	26.213		
Bankalar	21.207	20.087	20.550	19.479	20.887	21.978	21.947	22.027	24.039	24.092	21.378	22.485	24.447	23.410	22.489	25.029	25.991	26.068	26.213		
Bankacılık Dışı	0	0	0	0	0	0	0	0	0	0	0	0	0	0	0	0	0	0	0		
<b>FINANSAL OLMAYAN KURULUŞLAR</b>	0	0	213	241	247	183	188	84	0	0	0	0	0	0	0	0	0	0	0		
KİT'ler	0	0	213	241	247	183	188	84	0	0	0	0	0	0	0	0	0	0	0		
Diğer	0	0	0	0	0	0	0	0	0	0	0	0	0	0	0	0	0	0	0		
<b>TGMB</b>	173	157	131	399	1.382	1.390	1.298	1.753	1.437	1.826	6.706	5.914	5.898	6.492	6.397	8.413	8.385	19.630	21.021		
<b>ÖZEL</b>	87.701	89.736	84.964	81.093	85.544	91.215	92.762	96.272	100.396	99.605	92.195	88.964	87.347	88.231	88.911	89.739	83.917	77.904	86.706		
FINANSAL KURULUŞLAR	52.512	51.923	48.121	42.845	45.099	47.248	47.471	47.737	48.199	45.107	40.920	36.403	33.535	34.808	35.348	32.156	28.707	29.426	31.520		
Bankalar	50.333	49.395	45.996	41.249	43.703	45.207	45.339	45.157	45.663	42.942	39.270	34.556	32.565	33.513	34.276	30.993	27.653	28.604	30.797		
Bankacılık Dışı	2.179	2.528	2.125	1.596	1.396	2.041	2.132	2.580	2.536	2.165	1.650	1.847	970	1.295	1.072	1.163	1.054	822	723		
<b>FINANSAL OLMAYAN KURULUŞLAR</b>	35.189	37.813	36.843	38.248	40.445	43.967	45.291	48.535	52.197	54.498	51.275	52.561	53.812	53.423	53.563	57.583	55.210	48.478	55.186		
<b>UZUN VADELİ BORÇLAR</b>	303.654	312.459	312.198	306.708	309.442	323.686	327.040	333.543	341.052	333.639	327.879	325.395	330.705	321.133	314.743	311.322	311.169	300.119	301.181		
<b>KAMU</b>	100.941	104.819	104.416	103.604	106.690	112.982	113.477	114.061	116.489	114.727	115.187	117.371	122.651	120.970	120.518	132.071	144.144	138.647	140.215		
GENEL YÖNETİM	85.860	88.065	86.532	85.527	88.203	93.327	93.012	93.476	95.214	92.756	92.384	94.524	98.731	97.515	98.086	99.753	103.340	99.244	100.278		
Merkezi Yönetim	83.085	85.371	83.522	82.615	85.200	90.114	89.737	90.241	91.695	89.446	89.057	91.245	95.491	94.310	95.073	96.443	100.115	95.896	96.783		
Mahallî İdareler	2.775	2.694	3.009	2.912	3.002	3.214	3.274	3.234	3.519	3.309	3.327	3.279	3.240	3.205	3.012	3.310	3.225	3.348	3.495		
Fonlar	0	0	0	0	0	0	0	0	0	0	0	0	0	0	0	0	0	0	0		
<b>FINANSAL KURULUŞLAR</b>	14.235	15.920	16.961	17.111	17.399	18.469	19.172	19.200	19.809	20.489	21.318	21.379	22.348	21.682	20.637	30.466	29.932	28.347	28.625		
Kamu Bankaları	14.235	15.920	16.961	17.111	17.399	18.469	19.172	19.200	19.809	20.489	21.318	21.379	22.348	21.682	20.637	30.466	29.932	28.347	28.625		
Bankacılık Dışı	0	0	0	0	0	0	0	0	0	0	0	0	0	0	0	0	0	0	0		
<b>FINANSAL OLMAYAN KURULUŞLAR</b>	847	833	923	966	1.088	1.186	1.293	1.386	1.466	1.483	1.484	1.468	1.572	1.773	1.796	1.852	10.872	11.056	11.312		
KİT'ler	847	833	923	966	1.088	1.186	1.293	1.386	1.466	1.483	1.484	1.468	1.572	1.773	1.796	1.852	10.872	11.056	11.312		
Diğer	0	0	0	0	0	0	0	0	0	0	0	0	0	0	0	0	0	0	0		
<b>TGMB</b>	1.131	1.010	833	711	8	8	8	8	9	8	8	8	8	8	8	8	8	8	8		
<b>ÖZEL</b>	201.581	206.629	206.949	202.392	202.743	210.696	213.555	219.473	224.554	218.904	212.684	208.015	208.045	200.155	194.217	179.244	167.017	161.464	160.957		
FINANSAL KURULUŞLAR	107.952	109.839	107.924	106.440	106.233	111.239	111.282	114.522	116.645	112.894	106.954	102.589	102.415	95.317	90.077	76.852	74.717	70.312	70.583		
Bankalar	87.582	89.751	87.850	87.282	88.259	92.699	92.819	96.091	97.336	94.760	88.988	84.893	85.087	80.731	76.424	63.913	62.638	60.200	60.961		
Bankacılık Dışı	20.370	20.088	20.074	19.158	17.974	18.540	18.464	18.431	19.309	18.134	17.966	17.697	17.328	14.585	13.652	12.939	12.079	10.112	9.622		
<b>FINANSAL OLMAYAN KURULUŞLAR</b>	93.629	96.790	99.025	95.952	96.510	98.457	102.273	104.951	107.909	106.009	105.730	105.426	105.630	104.839	104.140	102.391	92.300	91.152	90.374		

DEVAMI →

## TÜRKİYE BRÜT DIŞ BORÇ STOKU - BORÇLU DAĞILIMI

Milyon ABD Doları	2016				2017				2018				2019				2020			
	Ç1	Ç2	Ç3	Ç4	Ç1	Ç2	Ç3	Ç4	Ç1	Ç2	Ç3	Ç4	Ç1	Ç2	Ç3	Ç4	Ç1	Ç2	Ç3	Ç4
<b>TÜRKİYE BRÜT DIŞ BORÇ STOKU</b>	412.735	422.439	418.056	407.920	417.502	438.452	443.235	453.679	466.924	459.162	448.158	442.758	448.397	439.266	432.540	434.503	429.462	423.721	435.121	435.121
<b>KAMU</b>	122.148	124.906	125.179	123.324	127.824	135.143	135.612	136.172	140.528	138.819	136.565	139.856	147.098	144.380	143.007	157.100	170.135	164.715	166.428	166.428
GENEL YÖNETİM	85.860	88.065	86.532	85.527	88.203	93.327	93.012	93.476	95.214	92.756	92.384	94.524	98.731	97.515	98.086	99.753	103.340	99.244	100.278	100.278
Merkezi Yönetim	83.085	85.371	83.522	82.615	85.200	90.114	89.737	90.241	91.695	89.446	89.057	91.245	95.491	94.310	95.073	96.443	100.115	95.896	96.783	96.783
Mahalli İdareler	2.775	2.694	3.009	2.912	3.002	3.214	3.274	3.234	3.519	3.309	3.327	3.279	3.240	3.205	3.012	3.310	3.225	3.348	3.495	3.495
Fonlar	0	0	0	0	0	0	0	0	0	0	0	0	0	0	0	0	0	0	0	0
FINANSAL KURULUŞLAR	35.442	36.007	37.511	36.590	38.286	40.447	41.119	41.227	43.848	44.581	42.696	43.864	46.795	45.092	43.126	55.495	55.923	54.415	54.838	54.838
Bankalar	35.442	36.007	37.511	36.590	38.286	40.447	41.119	41.227	43.848	44.581	42.696	43.864	46.795	45.092	43.126	55.495	55.923	54.415	54.838	54.838
Bankacılık Dışı	0	0	0	0	0	0	0	0	0	0	0	0	0	0	0	0	0	0	0	0
FINANSAL OLMAYAN KURULUŞLAR	847	833	1.136	1.207	1.335	1.369	1.481	1.470	1.466	1.483	1.484	1.468	1.572	1.773	1.796	1.852	10.872	11.056	11.312	11.312
KİT'ler	847	833	1.136	1.207	1.335	1.369	1.481	1.470	1.466	1.483	1.484	1.468	1.572	1.773	1.796	1.852	10.872	11.056	11.312	11.312
Diğer	0	0	0	0	0	0	0	0	0	0	0	0	0	0	0	0	0	0	0	0
<b>TCMB</b>	1.304	1.167	964	1.110	1.390	1.398	1.306	1.761	1.446	1.834	6.714	5.922	5.906	6.500	6.405	8.421	8.393	19.638	21.029	21.029
<b>ÖZEL</b>	289.282	296.365	291.913	283.485	288.287	301.911	306.317	315.745	324.950	318.509	304.879	296.979	295.392	288.386	283.128	268.983	250.934	239.368	247.663	247.663
FINANSAL KURULUŞLAR	160.464	161.762	156.045	149.285	151.332	158.487	158.753	162.259	164.844	158.001	147.874	138.992	135.950	130.125	125.425	109.008	103.424	99.738	102.103	102.103
Bankalar	137.915	139.146	133.846	128.531	131.962	137.906	138.158	141.248	142.999	137.702	128.258	119.449	117.652	114.244	110.700	94.906	90.291	88.804	91.758	91.758
Bankacılık Dışı	22.549	22.616	22.199	20.754	19.370	20.581	20.596	21.011	21.845	20.299	19.616	19.544	18.298	15.880	14.724	14.102	13.133	10.934	10.345	10.345
FINANSAL OLMAYAN KURULUŞLAR	128.818	134.603	135.868	134.200	136.955	143.424	147.564	153.486	160.106	160.507	157.005	157.987	159.442	158.262	157.703	159.974	147.510	139.630	145.560	145.560

## YURT DIŞI PİYASALARDA İHRAÇ EDİLEN SENET STOKU

Milyon ABD Doları	2016				2017				2018				2019				2020			
	Ç1	Ç2	Ç3	Ç4	Ç1	Ç2	Ç3	Ç4	Ç1	Ç2	Ç3	Ç4	Ç1	Ç2	Ç3	Ç4	Ç1	Ç2	Ç3	Ç4
<b>KISA VADE</b>	773	1.083	537	171	185	129	147	111	137	151	176	99	77	36	87	67	119	168	444	444
KAMU SEKTÖRÜ	111	73	59	25	0	11	12	12	49	10	22	20	34	36	56	47	61	69	210	210
ÖZEL SEKTÖR	662	1.010	478	146	185	118	135	99	88	141	154	79	43	0	31	20	58	99	234	234
<b>UZUN VADE</b>	97.153	102.067	99.811	101.741	105.105	114.243	114.763	116.122	119.071	116.647	115.414	116.330	125.281	119.968	120.339	119.016	122.860	116.104	116.810	116.810
KAMU SEKTÖRÜ	64.170	67.824	65.964	66.485	68.445	73.514	73.516	74.122	75.093	74.727	74.603	77.087	82.292	79.879	81.003	86.964	91.072	86.980	87.243	87.243
ÖZEL SEKTÖR	32.984	34.243	33.846	35.255	36.659	40.730	41.247	42.000	43.978	41.920	40.811	39.243	42.989	40.089	39.336	32.052	31.788	29.123	29.567	29.567
<b>TOPLAM</b>	97.926	103.150	100.348	101.912	105.290	114.372	114.910	116.233	119.208	116.798	115.590	116.429	125.358	120.004	120.426	119.083	122.979	116.272	117.254	117.254
KAMU SEKTÖRÜ	64.281	67.897	66.023	66.510	68.445	73.525	73.528	74.134	75.142	74.737	74.625	77.107	82.326	79.915	81.059	87.011	91.133	87.049	87.453	87.453
ÖZEL SEKTÖR	33.646	35.253	34.324	35.401	36.844	40.848	41.382	42.099	44.066	42.061	40.965	39.322	43.032	40.089	39.367	32.072	31.846	29.222	29.801	29.801

## TÜRKİYE BRÜT DIŞ BORÇ STOKU - DÖVİZ DAĞILIMI

### KISA VADE

Milyon ABD Doları	2017				2018				2019				2020		
	Ç1	Ç2	Ç3	Ç4	Ç1	Ç2	Ç3	Ç4	Ç1	Ç2	Ç3	Ç4	Ç1	Ç2	Ç3
<b>TOPLAM</b>	<b>108.060</b>	<b>114.766</b>	<b>116.195</b>	<b>120.136</b>	<b>125.872</b>	<b>125.523</b>	<b>120.279</b>	<b>117.363</b>	<b>117.692</b>	<b>118.133</b>	<b>117.797</b>	<b>123.181</b>	<b>118.293</b>	<b>123.602</b>	<b>133.940</b>
USD	52.857	56.240	57.819	61.252	64.199	65.001	62.134	59.661	59.882	59.671	60.054	60.922	57.659	50.492	57.856
EUR	35.044	36.958	37.953	37.844	38.987	38.468	36.902	34.217	34.103	35.472	35.200	37.455	35.270	35.284	38.837
JPY	223	189	229	258	304	411	286	301	297	307	323	327	325	285	337
SDR	0	0	0	0	0	0	0	0	0	0	0	0	0	0	0
TL	16.717	17.923	16.530	16.614	18.261	17.382	14.144	17.316	17.376	15.998	15.517	15.618	16.287	17.559	16.520
DİĞER	3.219	3.456	3.664	4.168	4.121	4.261	6.813	5.868	6.034	6.685	6.703	8.859	8.752	19.982	20.390

### UZUN VADE

Milyon ABD Doları	2017				2018				2019				2020		
	Ç1	Ç2	Ç3	Ç4	Ç1	Ç2	Ç3	Ç4	Ç1	Ç2	Ç3	Ç4	Ç1	Ç2	Ç3
<b>TOPLAM</b>	<b>309.442</b>	<b>323.686</b>	<b>327.040</b>	<b>333.543</b>	<b>341.052</b>	<b>333.639</b>	<b>327.879</b>	<b>325.395</b>	<b>330.705</b>	<b>321.133</b>	<b>314.743</b>	<b>311.322</b>	<b>311.169</b>	<b>300.119</b>	<b>301.181</b>
USD	190.928	198.067	197.980	199.622	204.624	203.826	201.486	197.391	204.122	196.502	196.115	195.075	197.504	190.755	189.609
EUR	97.511	104.162	107.382	110.839	113.265	108.227	107.429	107.660	106.718	105.021	99.150	97.434	95.640	92.045	94.671
JPY	8.707	8.496	8.391	8.864	9.420	9.123	8.693	8.920	8.882	9.117	9.119	9.080	9.274	9.432	9.683
SDR	1.342	1.372	1.396	1.408	1.439	1.391	1.380	1.372	1.370	1.370	1.344	1.361	1.350	1.356	1.384
TL	9.376	9.967	10.265	11.252	10.706	9.636	7.501	8.765	8.353	7.845	7.650	6.925	5.869	5.019	4.062
DİĞER	1.578	1.621	1.627	1.557	1.598	1.437	1.390	1.287	1.259	1.280	1.364	1.448	1.531	1.510	1.772

### TOPLAM

Milyon ABD Doları	2017				2018				2019				2020		
	Ç1	Ç2	Ç3	Ç4	Ç1	Ç2	Ç3	Ç4	Ç1	Ç2	Ç3	Ç4	Ç1	Ç2	Ç3
<b>TOPLAM</b>	<b>417.502</b>	<b>438.452</b>	<b>443.235</b>	<b>453.679</b>	<b>466.924</b>	<b>459.162</b>	<b>448.158</b>	<b>442.758</b>	<b>448.397</b>	<b>439.266</b>	<b>432.540</b>	<b>434.503</b>	<b>429.462</b>	<b>423.721</b>	<b>435.121</b>
USD	243.785	254.307	255.799	260.874	268.823	268.827	263.620	257.052	264.004	256.173	256.169	255.997	255.163	241.247	247.465
EUR	132.555	141.120	145.335	148.683	152.252	146.695	144.331	141.877	140.821	140.493	134.350	134.889	130.910	127.329	133.508
JPY	8.930	8.685	8.620	9.122	9.724	9.534	8.979	9.221	9.179	9.424	9.442	9.407	9.599	9.717	10.020
SDR	1.342	1.372	1.396	1.408	1.439	1.391	1.380	1.372	1.370	1.370	1.344	1.361	1.350	1.356	1.384
TL	26.093	27.890	26.795	27.866	28.967	27.018	21.645	26.081	25.729	23.843	23.167	22.543	22.156	22.578	20.582
DİĞER	4.797	5.077	5.291	5.725	5.719	5.698	8.203	7.155	7.293	7.965	8.067	10.307	10.283	21.492	22.162

## HAZİNE GARANTİLİ DIŞ BORÇ STOKU (1)

BORÇLU KURULUŞ (Milyon ABD Doları)	2013	2014	2015	2016	2017	2018	2019	2020 Ç1	2020 Ç2	2020 Ç3
<b>KAMU</b>	<b>7.300</b>	<b>7.741</b>	<b>8.317</b>	<b>9.304</b>	<b>10.826</b>	<b>10.631</b>	<b>11.500</b>	<b>11.351</b>	<b>11.189</b>	<b>11.697</b>
<b>GENEL YÖNETİM</b>	<b>1.114</b>	<b>939</b>	<b>1.089</b>	<b>987</b>	<b>976</b>	<b>859</b>	<b>802</b>	<b>790</b>	<b>764</b>	<b>772</b>
<b>MERKEZİ YÖNETİM</b>	<b>0</b>	<b>0</b>	<b>300</b>	<b>300</b>	<b>300</b>	<b>300</b>	<b>321</b>	<b>321</b>	<b>306</b>	<b>306</b>
VAKIFLAR GENEL MÜDÜRLÜĞÜ	0	0	300	300	300	300	321	321	306	306
<b>MAHALLİ İDARELER</b>	<b>1.113</b>	<b>938</b>	<b>789</b>	<b>687</b>	<b>676</b>	<b>559</b>	<b>481</b>	<b>469</b>	<b>458</b>	<b>466</b>
ADANA BÜYÜKŞEHİR BELEDİYESİ	99	74	48	22	16	10	5	5	4	4
ANTALYA BÜYÜKŞEHİR BELEDİYESİ	82	71	60	55	58	51	46	45	44	45
ASAT - ANTALYA BELEDİYESİ SU VE KANALİZASYON İDARESİ	5	2	0	0	0	0	0	0	0	0
ASKİ - ADANA BELEDİYESİ SU KANALİZASYON İDARESİ	11	5	0	0	0	0	0	0	0	0
BURSA BÜYÜKŞEHİR BELEDİYESİ	136	118	103	95	102	91	82	81	80	83
BUSKİ - BURSA SU VE KANALİZASYON İDARESİ	52	45	53	67	68	57	55	54	55	57
ÇEŞME VE ALAÇATI BELEDİYELER BİRLİĞİ	1	0	0	0	0	0	0	0	0	0
ESKİŞEHİR BÜYÜKŞEHİR BELEDİYESİ	129	113	99	88	84	71	60	60	55	56
FOÇA BELEDİYESİ	0	0	0	0	0	0	0	0	0	0
GASKİ - GAZİANTEP BÜYÜKŞEHİR BEL.SU VE KAN.İD.GN.MD.	0	0	0	0	0	0	0	0	0	0
İSTANBUL BÜYÜKŞEHİR BELEDİYESİ	138	116	96	65	44	20	7	6	6	4
İZMİR BÜYÜKŞEHİR BELEDİYESİ	146	125	108	98	105	94	85	81	82	81
KAYSERİ BÜYÜKŞEHİR BELEDİYESİ	70	51	37	26	20	9	6	6	5	6
KOCAELİ BÜYÜKŞEHİR BELEDİYESİ	0	0	0	0	0	0	0	0	0	0
MESKİ-MERSİN SU VE KANALİZASYON İDARESİ	56	44	34	28	26	19	12	12	9	10
SAMSUN BÜYÜKŞEHİR BELEDİYESİ	154	132	112	101	106	93	83	81	79	81
SASKİ - SAMSUN SU VE KANALİZASYON İDARESİ	15	27	27	32	36	34	32	31	32	32
ZONGULDAK BELEDİYESİ	18	15	12	11	11	10	8	8	8	8
<b>FONLAR</b>	<b>0</b>	<b>0</b>	<b>0</b>	<b>0</b>	<b>0</b>	<b>0</b>	<b>0</b>	<b>0</b>	<b>0</b>	<b>0</b>
T.SAVUNMA SANAYİ GELİŞTİRME VE DESTEKLEME FONU	0	0	0	0	0	0	0	0	0	0
<b>FİNANSAL KURULUŞLAR</b>	<b>5.028</b>	<b>5.812</b>	<b>6.370</b>	<b>7.514</b>	<b>8.715</b>	<b>8.554</b>	<b>9.095</b>	<b>8.832</b>	<b>8.609</b>	<b>9.064</b>
<b>KAMU BANKALARI</b>	<b>5.028</b>	<b>5.812</b>	<b>6.370</b>	<b>7.514</b>	<b>8.715</b>	<b>8.554</b>	<b>7.976</b>	<b>7.724</b>	<b>7.482</b>	<b>7.895</b>
İLLER BANKASI GENEL MÜDÜRLÜĞÜ	259	265	296	343	511	582	638	646	638	713
T.C. HALK BANKASI	1.438	1.400	1.340	1.452	1.660	1.411	1.177	1.116	1.064	1.047
T. İHRACAT KREDİ BANKASI A.Ş.	576	714	821	1.211	1.515	1.610	1.518	1.475	1.415	1.845
T. KALKINMA BANKASI A.Ş.	1.086	1.186	1.235	1.477	1.693	1.894	1.975	1.943	1.922	1.924
T. VAKIF BANK	1.348	1.449	1.626	1.711	1.743	1.476	1.240	1.164	1.102	1.067
T.C. ZİRAAT BANKASI	322	798	1.051	1.319	1.592	1.580	1.427	1.381	1.341	1.299
<b>BANKACILIK DIŞI</b>	<b>0</b>	<b>0</b>	<b>0</b>	<b>0</b>	<b>0</b>	<b>0</b>	<b>1.120</b>	<b>1.107</b>	<b>1.127</b>	<b>1.169</b>
TÜRKİYE VARLIK FONU	0	0	0	0	0	0	1.120	1.107	1.127	1.169
<b>FİNANSAL OLMAYAN KURULUŞLAR</b>	<b>1.158</b>	<b>989</b>	<b>858</b>	<b>803</b>	<b>1.136</b>	<b>1.218</b>	<b>1.602</b>	<b>1.729</b>	<b>1.817</b>	<b>1.861</b>
<b>KİTLER</b>	<b>1.158</b>	<b>989</b>	<b>858</b>	<b>803</b>	<b>1.136</b>	<b>1.218</b>	<b>1.413</b>	<b>1.496</b>	<b>1.564</b>	<b>1.600</b>
BOTAŞ - BORU HATLARI İLE PETROL TAŞIMA A.Ş.	303	352	377	356	624	713	924	1.021	1.088	1.115
EÜAŞ - ELEKTRİK ÜRETİM A.Ş.	203	117	44	10	0	0	0	0	0	0
TEDAŞ-TÜRKİYE ELEKTRİK DAĞITIM A.Ş.	436	365	308	275	287	249	218	207	206	205
TEİAŞ - TÜRKİYE ELEKTRİK İLETİM A.Ş.	217	156	130	161	225	256	272	268	270	280
<b>KAMU İŞLETMELERİ</b>	<b>0</b>	<b>0</b>	<b>0</b>	<b>0</b>	<b>0</b>	<b>0</b>	<b>189</b>	<b>233</b>	<b>253</b>	<b>261</b>
TÜRKİYE UYDU HABERLEŞME KABLO TV VE İŞLETME A.Ş.	0	0	0	0	0	0	189	233	253	261
<b>ÖZEL</b>	<b>3.507</b>	<b>3.416</b>	<b>3.291</b>	<b>3.256</b>	<b>3.326</b>	<b>3.236</b>	<b>3.017</b>	<b>2.992</b>	<b>3.013</b>	<b>3.033</b>
<b>FİNANSAL KURULUŞLAR</b>	<b>3.506</b>	<b>3.416</b>	<b>3.291</b>	<b>3.256</b>	<b>3.326</b>	<b>3.236</b>	<b>3.017</b>	<b>2.992</b>	<b>3.013</b>	<b>3.033</b>
<b>BANKALAR</b>	<b>3.506</b>	<b>3.416</b>	<b>3.291</b>	<b>3.256</b>	<b>3.326</b>	<b>3.236</b>	<b>3.017</b>	<b>2.992</b>	<b>3.013</b>	<b>3.033</b>
TSKB - T. SINAI KALKINMA BANKASI A.Ş.	3.506	3.416	3.291	3.256	3.326	3.236	3.017	2.992	3.013	3.033
<b>FİNANSAL OLMAYAN KURULUŞLAR</b>	<b>1</b>	<b>0</b>	<b>0</b>	<b>0</b>	<b>0</b>	<b>0</b>	<b>0</b>	<b>0</b>	<b>0</b>	<b>0</b>
THY - TÜRK HAVA YOLLARI A.O.	1	0	0	0	0	0	0	0	0	0
TÜPRAŞ - TÜRKİYE PETROL RAFİNERİLERİ A.Ş.	0	0	0	0	0	0	0	0	0	0
<b>GENEL TOPLAM</b>	<b>10.808</b>	<b>11.157</b>	<b>11.608</b>	<b>12.561</b>	<b>14.152</b>	<b>13.867</b>	<b>14.517</b>	<b>14.343</b>	<b>14.202</b>	<b>14.731</b>
<b>Toplam Stok/GSYH (%)</b>	<b>1,1</b>	<b>1,2</b>	<b>1,3</b>	<b>1,5</b>	<b>1,7</b>	<b>1,8</b>	<b>1,9</b>			

(1) Geçici.



## HAZİNE GARANTİLERİNDEN YAPILAN ÜSTLENİMLER (1)

BORÇLU KURULUŞ (Milyon ABD Doları)	2011	2012	2013	2014	2015	2016	2017	2018	2019	2020 <sup>(2)</sup>
<b>GENEL TOPLAM</b>	<b>124</b>	<b>118</b>	<b>123</b>	<b>33</b>	<b>28</b>	<b>27</b>	<b>11</b>	<b>20</b>	<b>49</b>	<b>19</b>
<b>GARANTİLİ DIŞ BORÇ</b>	<b>47</b>	<b>41</b>	<b>32</b>	<b>32</b>	<b>28</b>	<b>27</b>	<b>11</b>	<b>20</b>	<b>49</b>	<b>19</b>
<b>KAMU</b>	<b>47</b>	<b>41</b>	<b>32</b>	<b>32</b>	<b>28</b>	<b>27</b>	<b>11</b>	<b>20</b>	<b>49</b>	<b>19</b>
<b>GENEL YÖNETİM</b>	<b>47</b>	<b>41</b>	<b>32</b>	<b>32</b>	<b>28</b>	<b>27</b>	<b>11</b>	<b>20</b>	<b>49</b>	<b>19</b>
<b>MERKEZİ YÖNETİM</b>	<b>0</b>	<b>0</b>	<b>0</b>	<b>0</b>	<b>0</b>	<b>0</b>	<b>0</b>	<b>0</b>	<b>22</b>	<b>0</b>
VAKIFLAR GENEL MÜDÜRLÜĞÜ	0	0	0	0	0	0	0	0	22	0
<b>MAHALLİ İDARELER</b>	<b>47</b>	<b>41</b>	<b>32</b>	<b>32</b>	<b>28</b>	<b>27</b>	<b>11</b>	<b>20</b>	<b>27</b>	<b>19</b>
ADANA BÜYÜKŞEHİR BELEDİYESİ	29	28	28	27	27	26	6	6	6	1
ASAT - ANTALYA BELEDİYESİ SU VE KANALİZASYON İDARESİ	9	6	3	3	0	0	0	0	0	0
BANDIRMA BELEDİYESİ	2	0	0	0	0	0	0	0	0	0
BURSA BÜYÜKŞEHİR BELEDİYESİ	0	0	0	0	0	0	0	5	10	8
KAYSERİ BÜYÜKŞEHİR BELEDİYESİ	0	0	0	0	0	0	4	8	2	1
KOCAELİ BÜYÜKŞEHİR BELEDİYESİ	7	6	0	0	0	0	0	0	0	0
MİLAS BELEDİYESİ	0	0	0	0	0	0	0	0	0	0
SAMSUN BÜYÜKŞEHİR BELEDİYESİ	0	0	0	0	0	0	0	0	8	9
ZONGULDAK BELEDİYESİ	0	0	1	1	1	1	1	1	1	1
<b>FİNANSAL OLMAYAN KURULUŞLAR</b>	<b>1</b>	<b>0</b>	<b>0</b>	<b>0</b>	<b>0</b>	<b>0</b>	<b>0</b>	<b>0</b>	<b>0</b>	<b>0</b>
<b>KİT'ler</b>	<b>1</b>	<b>0</b>	<b>0</b>	<b>0</b>	<b>0</b>	<b>0</b>	<b>0</b>	<b>0</b>	<b>0</b>	<b>0</b>
EÜAŞ - ELEKTRİK ÜRETİM A.Ş.	0	0	0	0	0	0	0	0	0	0
TCDD - T.C. DEVLET DEMİRYOLLARI	1	0	0	0	0	0	0	0	0	0
TEİAŞ - TÜRKİYE ELEKTRİK İLETİM A.Ş.	0	0	0	0	0	0	0	0	0	0
<b>DİĞER</b>	<b>0</b>	<b>0</b>	<b>0</b>	<b>0</b>	<b>0</b>	<b>0</b>	<b>0</b>	<b>0</b>	<b>0</b>	<b>0</b>
İSTANBUL OLİMPİYAT OYUNLARI HAZ. VE DÜZENLEME KURULU	0	0	0	0	0	0	0	0	0	0
<b>YİD ÜRÜN SATIŞ GARANTİLERİ</b>	<b>77</b>	<b>77</b>	<b>91</b>	<b>2</b>	<b>0</b>	<b>0</b>	<b>0</b>	<b>0</b>	<b>0</b>	<b>0</b>
<b>KAMU</b>	<b>77</b>	<b>77</b>	<b>91</b>	<b>2</b>	<b>0</b>	<b>0</b>	<b>0</b>	<b>0</b>	<b>0</b>	<b>0</b>
<b>GENEL YÖNETİM</b>	<b>77</b>	<b>77</b>	<b>91</b>	<b>2</b>	<b>0</b>	<b>0</b>	<b>0</b>	<b>0</b>	<b>0</b>	<b>0</b>
<b>MAHALLİ İDARELER</b>	<b>77</b>	<b>77</b>	<b>91</b>	<b>2</b>	<b>0</b>	<b>0</b>	<b>0</b>	<b>0</b>	<b>0</b>	<b>0</b>
KOCAELİ BÜYÜKŞEHİR BELEDİYESİ	77	77	91	2	0	0	0	0	0	0
<b>Üstlenim/GSYH (%)</b>	<b>0,01</b>	<b>0,01</b>	<b>0,01</b>	<b>0,00</b>	<b>0,00</b>	<b>0,00</b>	<b>0,00</b>	<b>0,003</b>	<b>0,006</b>	

(1) Geçici.

(2) 30.11.2020 tarihi itibarıyla.

## HAZİNE ALACAK STOKU (1) (2)

BORÇLU KURULUŞ (Milyon ₺)	VADESİ GEÇMİŞ ALACAKLAR	VADESİ GELMEMİŞ ALACAKLAR			TOPLAM
		ANAPARA	DİĞER	TOPLAM	
<b>GENEL TOPLAM</b>	<b>1.928</b>	<b>14.626</b>	<b>1.917</b>	<b>16.543</b>	<b>18.471</b>
<b>KAMU</b>	<b>1.928</b>	<b>14.518</b>	<b>1.917</b>	<b>16.435</b>	<b>18.363</b>
<b>GENEL YÖNETİM</b>	<b>214</b>	<b>9.871</b>	<b>1.917</b>	<b>11.788</b>	<b>12.003</b>
<b>SOSYAL GÜVENLİK KURULUŞLARI</b>	<b>0</b>	<b>6</b>	<b>0</b>	<b>6</b>	<b>6</b>
SOSYAL GÜVENLİK KURUMU	0	6	0	6	6
<b>MERKEZİ YÖNETİM</b>	<b>0</b>	<b>1.380</b>	<b>0</b>	<b>1.380</b>	<b>1.380</b>
MÜFLİS TÜRKİYE İMAR BANKASI T.A.Ş. İFLAS MASASI	0	971	0	971	971
ÖZELLEŞTİRME İDARESİ BAŞKANLIĞI	0	409	0	409	409
<b>MAHALLİ İDARELER</b>	<b>214</b>	<b>8.485</b>	<b>1.917</b>	<b>10.402</b>	<b>10.617</b>
ADANA BÜYÜKŞEHİR BELEDİYESİ	214	857	57	914	1.129
ANKARA BÜYÜKŞEHİR BELEDİYESİ	0	469	0	469	469
ANTALYA BÜYÜKŞEHİR BELEDİYESİ	0	257	0	257	257
ASAT - ANTALYA SU VE ATIKSU İDARESİ GENEL MÜDÜRLÜĞÜ	0	17	0	17	17
ASKİ - ADANA BÜYÜKŞEHİR BELEDİYESİ SU VE KANALİZASYON İDARESİ	0	162	0	162	162
ASKİ - ANKARA SU VE KANALİZASYON İDARESİ	0	180	0	180	180
ASKİ - AYDIN BÜYÜKŞEHİR BELEDİYESİ SU VE KANALİZASYON İDARESİ	0	61	8	69	69
BATMAN BELEDİYESİ	0	137	0	137	137
BURSA BÜYÜKŞEHİR BELEDİYESİ	0	449	2	451	451
BUSKİ - BURSA SU VE KANALİZASYON İDARESİ	0	186	0	186	186
DENİZLİ BÜYÜKŞEHİR BELEDİYESİ	0	35	0	35	35
DIYARBAKIR SU VE KANALİZASYON İDARESİ GENEL MÜDÜRLÜĞÜ	0	139	0	139	139
ESKİŞEHİR SU VE KANALİZASYON İDARESİ	0	22	0	22	22
GASKİ - GAZİANTEP BÜYÜKŞEHİR BEL.SU VE KAN. İD.GN.MD.	0	204	11	214	214
GAZİANTEP BÜYÜKŞEHİR BELEDİYESİ	0	22	0	22	22
İSKİ - İSTANBUL SU VE KANALİZASYON İDARESİ	0	24	0	24	24
İZMİR BÜYÜKŞEHİR BELEDİYESİ	0	19	0	19	19
İZSU - İZMİR SU VE KANALİZASYON İDARESİ	0	36	0	36	36
KAYSERİ BÜYÜKŞEHİR BELEDİYESİ	0	12	0	12	12
KAYSERİ SU VE KANALİZASYON İDARESİ	0	121	0	121	121
KOCAELİ BÜYÜKŞEHİR BELEDİYESİ	0	3.767	1.619	5.386	5.386
KOSKİ-KONYA BÜYÜKŞEHİR BELEDİYESİ SU VE KANALİZASYON İDARESİ	0	32	0	32	32
MASKİ-MALATYA SU VE KANALİZASYON İDARESİ	0	119	0	119	119
MERSİN BÜYÜKŞEHİR BELEDİYESİ	0	2	0	2	2
MESKİ - MERSİN SU VE KANALİZASYON İDARESİ	0	71	0	71	71
MUĞLA SU VE KANALİZASYON İDARESİ	0	423	125	548	548
SAKARYA BÜYÜKŞEHİR BELEDİYESİ	0	133	57	190	190
SAMSUN BÜYÜKŞEHİR BELEDİYESİ	0	179	0	179	179
SASKİ - SAMSUN SU VE KANALİZASYON İDARESİ	0	84	0	84	84
SİİRT BELEDİYESİ	0	32	0	32	32
SİVAS BELEDİYESİ	0	113	0	113	113
YOZGAT BELEDİYESİ	0	28	39	67	67
ZONGULDAK BELEDİYESİ	0	96	0	96	96
<b>FİNANSAL OLMAYAN KURULUŞLAR</b>	<b>1.714</b>	<b>2.626</b>	<b>0</b>	<b>2.626</b>	<b>4.339</b>
<b>KİTLER</b>	<b>1.714</b>	<b>2.593</b>	<b>0</b>	<b>2.593</b>	<b>4.306</b>
BOTAŞ - BORU HATLARI İLE PETROL TAŞIMA A.Ş.	0	7	0	7	7
EÜAŞ-ELEKTRİK ÜRETİM A.Ş.	0	105	0	105	105
TCDD - TC DEVLET DEMİRYOLLARI	1.714	1.697	0	1.697	3.410
TEİAŞ-TÜRKİYE ELEKTRİK İLETİM A.Ş.	0	784	0	784	784
<b>KAMU İŞLETMELERİ</b>	<b>0</b>	<b>33</b>	<b>0</b>	<b>33</b>	<b>33</b>
İGDAŞ-İSTANBUL GAZ DAĞITIM SANAYİ VE TİCARET A.Ş.	0	33	0	33	33
<b>FİNANSAL KURULUŞLAR</b>	<b>0</b>	<b>2.021</b>	<b>0</b>	<b>2.021</b>	<b>2.021</b>
<b>KAMU BANKALARI</b>	<b>0</b>	<b>2.021</b>	<b>0</b>	<b>2.021</b>	<b>2.021</b>
T. HALK BANKASI	0	407	0	407	407
T. KALKINMA BANKASI AŞ	0	1.614	0	1.614	1.614
<b>ÖZEL</b>	<b>0</b>	<b>108</b>	<b>0</b>	<b>108</b>	<b>108</b>
<b>FİNANSAL KURULUŞLAR</b>	<b>0</b>	<b>108</b>	<b>0</b>	<b>108</b>	<b>108</b>
<b>BANKALAR</b>	<b>0</b>	<b>108</b>	<b>0</b>	<b>108</b>	<b>108</b>
TSKB - T. SİNAİ KALKINMA BANKASI AŞ	0	108	0	108	108

(1) Geçici (4749 sayılı Kanun kapsamındaki Hazine Alacaklarını kapsamaktadır.)

(2) 30.11.2020 itibarıyla.

## VADESİ GEÇMİŞ ALACAK STOKU (1)

BORÇLU KURULUŞ (Milyon ₺)	2011	2012	2013	2014	2015	2016	2017	2018	2019	2020 Kas
<b>GENEL TOPLAM</b>	<b>8.606</b>	<b>7.864</b>	<b>5.012</b>	<b>360</b>	<b>3.935</b>	<b>3.830</b>	<b>3.876</b>	<b>1.177</b>	<b>1.596</b>	<b>1.928</b>
<b>KAMU</b>	<b>8.606</b>	<b>7.864</b>	<b>5.012</b>	<b>360</b>	<b>3.935</b>	<b>3.830</b>	<b>3.876</b>	<b>1.177</b>	<b>1.596</b>	<b>1.928</b>
<b>GENEL YÖNETİM</b>	<b>7.976</b>	<b>7.560</b>	<b>4.919</b>	<b>115</b>	<b>3.511</b>	<b>3.186</b>	<b>3.051</b>	<b>113</b>	<b>206</b>	<b>214</b>
<b>MERKEZİ YÖNETİM</b>	<b>73</b>	<b>80</b>	<b>86</b>	<b>93</b>	<b>100</b>	<b>0</b>	<b>0</b>	<b>0</b>	<b>0</b>	<b>0</b>
İSTANBUL ÜNİVERSİTESİ REKTÖRLÜĞÜ	0	0	0	0	0	0	0	0	0	0
TSE - TÜRK STANDARTLAR ENSTİTÜSÜ	73	80	86	93	100	0	0	0	0	0
<b>MAHALLİ İDARELER</b>	<b>7.903</b>	<b>7.480</b>	<b>4.832</b>	<b>22</b>	<b>3.411</b>	<b>3.186</b>	<b>3.051</b>	<b>113</b>	<b>206</b>	<b>214</b>
ADANA BÜYÜKŞEHİR BELEDİYESİ	40	116	167	20	352	9	24	89	191	214
ALANYA BELEDİYESİ	0	0	0	0	0	0	0	0	0	0
ANKARA BÜYÜKŞEHİR BELEDİYESİ	2.416	2.230	113	0	0	0	0	0	0	0
ASKİ - ADANA BŞB SU VE KANALİZASYON İDARESİ	0	0	0	0	0	0	0	0	0	0
ASKİ - ANKARA SU VE KANALİZASYON İDARESİ	310	0	0	0	0	0	0	0	0	0
BAFRA BELEDİYESİ	0	0	0	0	0	0	0	0	0	0
BANDIRMA BELEDİYESİ	71	81	89	0	0	0	0	0	0	0
BATMAN BELEDİYESİ	1	0	0	0	0	0	0	0	0	0
DALAMAN BELEDİYESİ	0	0	1	0	0	0	0	0	0	0
DİDİM BELEDİYESİ	12	153	162	0	0	0	0	0	0	0
DIYARBAKIR SU VE KANALİZASYON İDARESİ GENEL MÜDÜRLÜĞÜ	0	0	0	0	0	0	0	11	0,04	0
EGO GENEL MÜDÜRLÜĞÜ (ANKARA)	1.768	1.176	259	0	15	1	1	1	2	0
ERZURUM SU VE KANALİZASYON İDARESİ	0	0	0	0	0	0	0	0	0	0
FOÇA BELEDİYESİ	0	0	0	0	0	0	0	0	0	0
GASKİ - GAZİANTEP BÜYÜKŞEHİR BEL.SU VE KAN. İD.GN.MD.	0	0	0	0	0	0	0	0	0	0
GAZİANTEP BÜYÜKŞEHİR BELEDİYESİ	0	0	0	0	0	0	0	0	0	0
İSKENDERUN BELEDİYESİ	3	36	32	0	0	0	0	0	0	0
İZMİR BÜYÜKŞEHİR BELEDİYESİ	0	0	0	0	0	0	0	0	0	0
İZSU - İZMİR SU VE KANALİZASYON İDARESİ	0	0	0	0	0	0	0	0	0	0
KOCAELİ BÜYÜKŞEHİR BELEDİYESİ	1.942	2.188	2.481	0	2.915	3.047	3.026	0	0	0
MARIÇ-MARMARİS-İÇMELER-ARMUTALAN BELEDİYE BİRLİĞİ	1.301	1.356	1.411	0	0	0	0	0	0	0
MERSİN BÜYÜKŞEHİR BELEDİYESİ	0	0	0	0	0	0	0	0	0	0
MİLAS BELEDİYESİ	1	2	5	0	0	0	0	0	0	0
SAKARYA BÜYÜKŞEHİR BELEDİYESİ	9	112	111	1	127	128	0	11	11	0
SAMSUN BÜYÜKŞEHİR BELEDİYESİ	0	0	0	0	0	0	0	0	2	0
SIİRT BELEDİYESİ	0	0	0	0	0	0	0	0	0	0
ŞANLIURFA BELEDİYESİ	29	30	0	0	0	0	0	0	0	0
YOZGAT BELEDİYESİ	0	0	0	0	0	0	0	0	0	0
<b>FONLAR</b>	<b>0</b>	<b>0</b>	<b>0</b>	<b>0</b>	<b>0</b>	<b>0</b>	<b>0</b>	<b>0</b>	<b>0</b>	<b>0</b>
KAMU ORTAKLIĞI FONU <sup>(2)</sup>	0	0	0	0	0	0	0	0	0	0
TMSF-TASARRUF MEVDUATI SİGORTA FONU	0	0	0	0	0	0	0	0	0	0
<b>FİNANSAL OLMAYAN KURULUŞLAR</b>	<b>630</b>	<b>304</b>	<b>93</b>	<b>245</b>	<b>425</b>	<b>644</b>	<b>825</b>	<b>1.064</b>	<b>1.391</b>	<b>1.714</b>
<b>KİTLER</b>	<b>630</b>	<b>304</b>	<b>93</b>	<b>245</b>	<b>425</b>	<b>644</b>	<b>825</b>	<b>1.064</b>	<b>1.391</b>	<b>1.714</b>
EÜAŞ-ELEKTRİK ÜRETİM A.Ş.	0	0	0	0	0	0	0	0	0	0
TCDD - TC DEVLET DEMİRYOLLARI	630	304	93	245	425	644	825	1.064	1.391	1.714
TDÇİ - TÜRKİYE DEMİR VE ÇELİK İŞLETMELERİ	0	0	0	0	0	0	0	0	0	0
<b>KAMU İŞLETMELERİ</b>	<b>0</b>	<b>0</b>	<b>0</b>	<b>0</b>	<b>0</b>	<b>0</b>	<b>0</b>	<b>0</b>	<b>0</b>	<b>0</b>
İZGAZ - İZMİR GAZ DAĞITIM SANAYİ VE TİCARET A.Ş.	0	0	0	0	0	0	0	0	0	0
<b>ÖZEL</b>	<b>0</b>	<b>0</b>	<b>0</b>	<b>0</b>	<b>0</b>	<b>0</b>	<b>0</b>	<b>0</b>	<b>0</b>	<b>0</b>
<b>FİNANSAL OLMAYAN KURULUŞLAR</b>	<b>0</b>	<b>0</b>	<b>0</b>	<b>0</b>	<b>0</b>	<b>0</b>	<b>0</b>	<b>0</b>	<b>0</b>	<b>0</b>
<b>VAKIFLAR</b>	<b>0</b>	<b>0</b>	<b>0</b>	<b>0</b>	<b>0</b>	<b>0</b>	<b>0</b>	<b>0</b>	<b>0</b>	<b>0</b>
<b>Genel Toplam / GSYH (%)</b>	<b>0,6</b>	<b>0,5</b>	<b>0,3</b>	<b>0,0</b>	<b>0,2</b>	<b>0,1</b>	<b>0,1</b>	<b>0,0</b>		

(1) Geçici (4749 sayılı) Kanun kapsamındaki Hazine Alacaklarını kapsamaktadır.

(2) Kamu Ortaklığı Fonuna ilişkin alacaklar 2007 Yılı Bütçe Kanununun 29 uncu maddesi uyarınca terkin edilmiştir.

## HAZİNE ALACAKLARINDAN GERÇEKLEŞEN TAHSİLAT (1)

BORÇLU KURULUŞ (Milyon ₺)	2011	2012	2013	2014	2015	2016	2017	2018	2019	2020 Kas
<b>GENEL TOPLAM</b>	<b>3.809,1</b>	<b>2.606,4</b>	<b>2.446,2</b>	<b>2.492,6</b>	<b>1.222,1</b>	<b>1.667,1</b>	<b>2.255,9</b>	<b>1.615,5</b>	<b>1.936,7</b>	<b>2.343,0</b>
<b>KAMU</b>	<b>3.701,2</b>	<b>2.547,4</b>	<b>2.282,2</b>	<b>2.374,3</b>	<b>1.093,5</b>	<b>1.577,2</b>	<b>2.153,4</b>	<b>1.485,1</b>	<b>1.849,6</b>	<b>2.284,3</b>
<b>GENEL YÖNETİM</b>	<b>629,4</b>	<b>855,1</b>	<b>1.428,1</b>	<b>908,5</b>	<b>273,7</b>	<b>889,0</b>	<b>1.629,6</b>	<b>1.085,2</b>	<b>1.448,3</b>	<b>1.762,4</b>
<b>SOSYAL GÜVENLİK KURULUŞLARI</b>	<b>1,5</b>	<b>1,5</b>	<b>0,9</b>	<b>1,1</b>	<b>1,2</b>	<b>1,4</b>	<b>1,8</b>	<b>2,4</b>	<b>2,8</b>	<b>3,7</b>
SOSYAL GÜVENLİK KURUMU	1,5	0,9	1,1	1,2	1,4	1,8	1,8	2,4	2,8	3,7
SSK-SOSYAL SİĞORTALAR KURUMU	0,0	0,0	0,0	0,0	0,0	0,0	0,0	0,0	0,0	0,0
<b>MERKEZİ YÖNETİM</b>	<b>71,6</b>	<b>74,9</b>	<b>71,0</b>	<b>80,5</b>	<b>88,3</b>	<b>101,4</b>	<b>119,4</b>	<b>166,0</b>	<b>187,1</b>	<b>366,8</b>
ENERJİ PİYASASI DÜZENLEME KURUMU	0,0	0,0	0,0	0,0	0,0	0,0	0,0	0,0	0,0	0,0
MTA-MADEN TETKİK VE ARAMA GENEL MÜDÜRLÜĞÜ	0,0	0,0	0,0	0,0	0,0	0,0	0,0	0,0	0,0	0,0
MÜFLİS TÜRKİYE İMAR BANKASI T.A.S. İFLAS MASASI	0,0	4,5	0,0	0,0	0,8	1,0	1,5	3,4	0,0	0,7
ÖZELLEŞTİRME İDARESİ BAŞKANLIĞI	64,6	63,1	63,4	72,1	78,2	89,7	111,7	154,2	182,3	235,7
SÜLEYMAN DEMİREL ÜNİVERSİTESİ	0,0	0,0	0,0	0,0	0,0	0,0	0,0	0,0	0,0	0,0
TSE - TÜRK STANDARTLAR ENSTİTÜSÜ	0,0	0,0	0,0	0,0	0,0	0,0	0,0	0,0	0,0	0,0
TÜBİTAK - MARMARA ARAŞTIRMA ENSTİTÜSÜ	1,1	1,2	1,3	1,5	1,7	2,0	0,0	0,0	0,0	0,0
TÜBİTAK - ULUSAL METROLOJİ ENSTİTÜSÜ	1,5	1,7	1,7	2,0	2,3	2,8	0,0	0,0	0,0	0,0
TÜRK PATENT ENSTİTÜSÜ	0,5	0,6	0,6	0,7	0,8	0,9	0,0	0,0	0,0	0,0
TÜRKİYE ATOM ENERJİSİ KURUMU	3,9	3,7	4,0	4,3	4,6	5,1	6,2	8,5	4,8	0,0
VAKIFLAR GENEL MÜDÜRLÜĞÜ	0,0	0,0	0,0	0,0	0,0	0,0	0,0	0,0	0,0	130,4
<b>MAHALLİ İDARELER</b>	<b>557,4</b>	<b>778,8</b>	<b>1.356,1</b>	<b>826,9</b>	<b>184,2</b>	<b>786,2</b>	<b>1.508,5</b>	<b>916,7</b>	<b>1.258,3</b>	<b>1.391,9</b>
ADANA BÜYÜKŞEHİR BELEDİYESİ	41,7	56,0	56,4	55,0	2,3	83,2	126,5	61,2	82,9	175,5
ALANYA BELEDİYESİ	1,6	4,5	5,0	1,9	0,0	0,0	0,0	0,0	0,0	0,0
ANKARA BÜYÜKŞEHİR BELEDİYESİ	71,1	256,1	297,1	135,5	6,8	137,3	561,7	297,9	33,2	17,4
ANTALYA BÜYÜKŞEHİR BELEDİYESİ	4,6	4,2	2,2	2,4	2,6	2,8	17,8	23,7	27,0	35,6
ASAT - ANTALYA SU VE ATIKSU İDARESİ GENEL MÜDÜRLÜĞÜ	15,5	16,3	8,7	19,3	6,4	1,2	1,5	2,0	2,3	1,3
ASKİ - ADANA BŞB SU VE KANALİZASYON İDARESİ	6,7	6,3	7,4	7,6	8,1	8,9	10,7	14,1	16,0	10,5
ASKİ - ANKARA SU VE KANALİZASYON İDARESİ	20,2	29,3	52,2	45,5	28,6	31,4	59,0	61,3	69,6	62,7
ASKİ - AYDIN BŞB SU VE KANALİZASYON İDARESİ	0,0	0,0	0,0	12,1	0,0	9,5	36,8	19,1	28,0	66,8
BAFRA BELEDİYESİ	0,0	0,3	0,5	0,2	0,0	0,0	0,0	0,0	0,0	0,0
BALIKESİR SU VE KANALİZASYON İDARESİ	0,0	0,0	0,0	13,8	2,2	29,9	32,9	0,0	0,0	0,0
BANDIRMA BELEDİYESİ	3,6	5,2	6,2	2,7	0,0	0,0	0,0	0,0	0,0	0,0
BATMAN BELEDİYESİ	2,5	2,5	3,2	5,6	5,7	6,3	7,6	10,4	11,5	11,0
BURSA BÜYÜKŞEHİR BELEDİYESİ	36,5	28,4	25,0	27,3	28,9	31,3	38,7	52,7	108,5	112,4
BUSKİ - BURSA SU VE KANALİZASYON İDARESİ	0,2	0,2	0,2	0,3	3,5	7,3	9,8	14,9	17,2	9,9
DALAMAN BELEDİYESİ	1,8	2,5	1,5	0,7	0,0	0,0	0,0	0,0	0,0	0,0
DENİZLİ BÜYÜKŞEHİR BELEDİYESİ	1,4	1,3	1,5	1,6	1,6	1,8	2,2	2,9	3,3	1,9
DİDİM BELEDİYESİ	0,1	0,6	0,8	0,4	0,0	0,0	0,0	0,0	0,0	0,0
DIYARBAKIR SU VE KANALİZASYON İDARESİ GENEL MÜDÜRLÜĞÜ	8,0	8,7	9,9	10,6	11,3	12,8	15,6	9,7	37,2	14,3
EGO GENEL MÜDÜRLÜĞÜ (ANKARA)	0,0	0,0	630,1	125,3	9,8	156,8	0,9	1,1	339,8	1,6
ERZURUM SU VE KANALİZASYON İDARESİ	1,5	1,6	1,6	1,8	2,3	2,4	2,9	4,2	4,6	5,6
ESHOT GENEL MÜDÜRLÜĞÜ (İZMİR)	0,0	0,0	0,0	0,0	0,0	0,0	0,0	0,0	0,0	0,0
ESKİŞEHİR SU VE KANALİZASYON İDARESİ	0,9	0,9	1,0	1,1	1,2	1,3	1,6	2,1	2,4	1,4
FETHİYE BELEDİYESİ	2,2	2,1	2,4	0,0	0,0	0,0	0,0	0,0	0,0	0,0
FOÇA BELEDİYESİ	0,0	0,0	0,0	0,0	0,0	0,0	0,0	0,0	0,0	0,0
GASKİ - GAZİANTEP BÜYÜKŞEHİR BEL.SU VE KAN. İD.GN.MD.	0,0	0,0	0,0	32,7	0,0	0,4	26,5	42,9	68,4	144,1
GAZİANTEP BÜYÜKŞEHİR BELEDİYESİ	1,5	23,1	39,7	1,3	1,3	1,5	1,8	2,5	2,8	1,6
HATAY SU VE KANALİZASYON İDARESİ	0,0	0,0	0,0	16,2	0,0	0,3	90,6	7,1	0,0	0,0
İSKENDERUN BELEDİYESİ	2,2	5,8	6,0	3,2	0,0	0,0	0,0	0,0	0,0	0,0
İSKİ - İSTANBUL SU VE KANALİZASYON İDARESİ	9,3	8,7	9,9	10,4	10,9	12,1	12,1	4,9	5,6	3,2
İZMİR BÜYÜKŞEHİR BELEDİYESİ	217,8	167,7	1,1	1,1	1,2	1,4	1,1	1,5	1,7	1,0
İZSU - İZMİR SU VE KANALİZASYON İDARESİ	0,0	0,0	0,0	0,2	0,5	0,8	1,0	1,5	1,6	2,0
KAYSERİ BÜYÜKŞEHİR BELEDİYESİ	1,5	1,6	1,4	1,6	0,0	0,0	0,0	16,4	36,2	26,8
KAYSERİ SU VE KANALİZASYON İDARESİ	8,1	6,4	6,2	6,3	6,7	7,4	9,0	11,7	13,4	7,7
KOCAELİ BÜYÜKŞEHİR BELEDİYESİ	57,3	87,7	95,4	164,0	0,1	105,5	276,4	145,5	209,6	470,7
KONYA BÜYÜKŞEHİR BELEDİYESİ	1,3	1,2	1,4	1,5	1,5	1,5	0,0	0,0	0,0	0,0
KOSKİ-KONYA BŞB SU VE KANALİZASYON İDARESİ	1,4	1,5	1,5	1,7	2,0	2,8	3,3	3,0	1,6	1,8
MASKİ-MALATYA SU VE KANALİZASYON İDARESİ	2,5	3,7	4,4	4,5	4,7	5,2	6,4	8,4	9,5	5,9
MARIÇ-MARMARİS-İÇMELER-ARMUTALAN BELEDİYE BİRLİĞİ	0,6	2,3	2,8	1,1	0,0	0,0	0,0	0,0	0,0	0,0
MENEMEN BELEDİYESİ	0,4	0,0	0,0	0,0	0,0	0,0	0,0	0,0	0,0	0,0
MERSİN BÜYÜKŞEHİR BELEDİYESİ	0,1	0,1	0,1	0,1	0,1	0,0	0,2	0,2	0,2	0,1
MESKİ - MERSİN SU VE KANALİZASYON İDARESİ	0,0	0,0	0,0	12,1	12,5	13,2	16,0	22,9	16,7	3,9
MİLAS BELEDİYESİ	1,7	2,4	1,8	0,6	0,0	0,0	0,0	0,0	0,0	0,0
MUĞLA SU VE KANALİZASYON İDARESİ	0,0	0,0	0,0	41,6	8,7	36,8	63,7	28,4	48,4	85,0
SAKARYA BÜYÜKŞEHİR BELEDİYESİ	9,9	16,4	18,4	17,3	0,0	16,2	21,0	17,1	27,4	75,0
SAMSUN BÜYÜKŞEHİR BELEDİYESİ	0,6	1,0	1,8	1,4	1,9	2,1	2,6	3,4	7,2	10,5
SASKİ - SAMSUN SU VE KANALİZASYON İDARESİ	0,1	0,3	0,3	25,1	1,7	44,6	37,9	4,6	5,2	3,0
ŞİİRT BELEDİYESİ	2,1	1,5	1,4	2,1	1,9	2,1	2,5	3,5	3,7	4,8
SİVAS BELEDİYESİ	2,5	2,5	4,4	4,8	5,0	5,4	6,6	9,0	10,0	8,9
ŞANLIURFA BELEDİYESİ	6,3	7,9	34,4	0,0	0,0	0,0	0,0	0,0	0,0	0,0
TARSUS BELEDİYESİ	10,2	10,0	10,7	4,7	0,0	0,0	0,0	0,0	0,0	0,0
YOZGAT BELEDİYESİ	0,1	0,0	0,0	0,0	0,0	0,0	0,0	0,0	0,0	0,0
ZONGULDAK BELEDİYESİ	0,0	0,0	0,1	0,8	2,1	2,7	3,5	4,8	5,7	7,8

DEVAMI →

## HAZİNE ALACAKLARINDAN GERÇEKLEŞEN TAHSİLAT (1)

BORÇLU KURULUŞ (Milyon ₺)	2011	2012	2013	2014	2015	2016	2017	2018	2019	2020 Kas
<b>FONLAR</b>	<b>0,0</b>	<b>0,0</b>	<b>0,0</b>	<b>0,0</b>	<b>0,0</b>	<b>0,0</b>	<b>0,0</b>	<b>0,0</b>	<b>0,0</b>	<b>0,0</b>
TMSF-TASARRUF MEVDUATI SİGORTA FONU	0,0	0,0	0,0	0,0	0,0	0,0	0,0	0,0	0,0	0,0
<b>FINANSAL OLMAYAN KURULUŞLAR</b>	<b>2.910,3</b>	<b>1.562,9</b>	<b>655,2</b>	<b>1.288,7</b>	<b>676,8</b>	<b>586,0</b>	<b>401,1</b>	<b>221,3</b>	<b>233,4</b>	<b>189,5</b>
<b>ORGANİZASYONLAR</b>	<b>9,9</b>	<b>6,8</b>	<b>6,7</b>	<b>4,9</b>	<b>0,6</b>	<b>0,0</b>	<b>0,0</b>	<b>0,0</b>	<b>0,0</b>	<b>0,0</b>
İSTANBUL OLİMPİYAT OYUNLARI HAZIRLIK VE DÜZENLEME KURULU	9,7	6,5	6,5	4,8	0,6	0,0	0,0	0,0	0,0	0,0
TOBB-TÜRKİYE ODALAR VE BORSALAR BİRLİĞİ	0,2	0,2	0,2	0,1	0,0	0,0	0,0	0,0	0,0	0,0
<b>KİTLER</b>	<b>2.636,3</b>	<b>1.296,6</b>	<b>421,9</b>	<b>1.049,9</b>	<b>457,4</b>	<b>322,3</b>	<b>161,2</b>	<b>207,3</b>	<b>221,3</b>	<b>182,6</b>
BOTAŞ - BORU HATLARI İLE PETROL TAŞIMA A.Ş.	10,8	10,5	11,0	12,6	0,3	0,4	0,4	0,6	0,7	0,9
DHİMİ-DEVLET HAVA MEYDANLARI İŞLETMESİ	0,0	0,0	0,0	0,0	0,0	0,0	0,0	0,0	0,0	0,0
EBK - ET VE BALIK ÜRÜNLERİ AŞ	0,0	0,0	0,0	0,0	0,0	0,0	0,0	0,0	0,0	0,0
EÜAŞ-ELEKTRİK ÜRETİM A.Ş.	279,8	326,5	206,7	208,9	213,4	231,0	60,8	66,2	70,2	24,3
SÜMER HOLDİNG A.Ş.	1,9	1,0	0,1	0,0	0,0	0,0	0,0	0,0	0,0	0,0
TCDD - TC DEVLET DEMİRYOLLARI	0,0	0,0	132,6	0,0	0,0	0,0	0,0	0,0	0,0	0,0
TDÇİ - TÜRKİYE DEMİR VE ÇELİK İŞLETMELERİ	0,0	0,0	0,0	0,0	0,0	0,0	0,0	0,0	0,0	0,0
TDİ - TÜRKİYE DENİZCİLİK İŞLETMELERİ AŞ	0,3	0,3	0,0	0,0	0,0	0,0	0,0	0,0	0,0	0,0
TEDAŞ-TÜRKİYE ELEKTRİK DAĞITIM A.Ş.	0,4	0,0	0,0	0,0	0,0	0,0	0,0	0,0	0,0	0,0
TEİAŞ-TÜRKİYE ELEKTRİK İLETİM A.Ş.	25,5	25,8	28,2	31,1	59,8	90,6	100,0	140,5	150,4	157,4
TETAŞ-TÜRKİYE ELEKTRİK TİCARET VE TAAHHÜT A.Ş.	0,2	0,0	0,0	0,0	0,0	0,0	0,0	0,0	0,0	0,0
TİGEM - TARIM İŞLETMELERİ GENEL MÜDÜRLÜĞÜ	0,2	0,2	0,3	0,3	0,3	0,3	0,0	0,0	0,0	0,0
TKİ - TÜRKİYE KÖMÜR İŞLETMELERİ	0,0	0,0	0,0	0,0	0,0	0,0	0,0	0,0	0,0	0,0
TMO - TOPRAK MAHSULLERİ OFİSİ	2.317,2	932,2	43,0	797,0	183,5	0,0	0,0	0,0	0,0	0,0
TTK - T. TAŞKÖMÜRÜ KURUMU	0,0	0,0	0,0	0,0	0,0	0,0	0,0	0,0	0,0	0,0
TÜGSAŞ - TÜRKİYE GÜBRE SANAYİİ A.Ş.	0,0	0,0	0,0	0,0	0,0	0,0	0,0	0,0	0,0	0,0
TÜRKİYE ŞEKER FABRİKALARI A.Ş.	0,0	0,0	0,0	0,0	0,0	0,0	0,0	0,0	0,0	0,0
<b>KAMU İŞLETMELERİ</b>	<b>264,1</b>	<b>259,5</b>	<b>226,6</b>	<b>233,9</b>	<b>218,9</b>	<b>263,8</b>	<b>239,9</b>	<b>14,0</b>	<b>12,1</b>	<b>6,9</b>
EMLAK GAYRİMENKUL YATIRIM ORTAKLIĞI A.Ş. (EGYO)	257,4	253,2	219,2	226,3	210,9	254,9	229,1	0,0	0,0	0,0
İGDAŞ-İSTANBUL GAZ DAĞITIM SANAYİ VE TİCARET A.Ş.	6,7	6,4	7,4	7,6	8,0	8,8	10,8	14,0	12,1	6,9
İZGAZ - İZMİT GAZ DAĞITIM SANAYİ VE TİCARET A.Ş.	0,0	0,0	0,0	0,0	0,0	0,0	0,0	0,0	0,0	0,0
<b>FINANSAL KURULUŞLAR</b>	<b>161,5</b>	<b>129,4</b>	<b>199,0</b>	<b>177,1</b>	<b>143,0</b>	<b>102,1</b>	<b>122,7</b>	<b>178,6</b>	<b>167,9</b>	<b>332,5</b>
<b>SİGORTA KURULUŞLARI</b>	<b>21,3</b>	<b>14,0</b>	<b>12,9</b>	<b>14,1</b>	<b>0,0</b>	<b>0,0</b>	<b>0,0</b>	<b>0,0</b>	<b>0,0</b>	<b>0,0</b>
DOĞAL AFET SİGORTALARI KURUMU	21,3	14,0	12,9	14,1	0,0	0,0	0,0	0,0	0,0	0,0
<b>KAMU BANKALARI</b>	<b>140,2</b>	<b>115,4</b>	<b>186,0</b>	<b>163,0</b>	<b>143,0</b>	<b>102,1</b>	<b>122,7</b>	<b>178,6</b>	<b>167,9</b>	<b>332,5</b>
İLLER BANKASI GENEL MÜDÜRLÜĞÜ	3,1	0,0	0,0	0,0	0,0	0,0	0,0	0,0	0,0	0,0
T. HALK BANKASI	31,8	31,3	67,5	31,5	23,7	21,9	26,9	39,2	22,1	76,5
T. İHRACAT KREDİ BANKASI AŞ	29,4	31,8	32,7	37,6	47,7	50,8	62,3	34,8	0,0	0,0
T. KALKINMA BANKASI AŞ	22,2	25,3	30,5	41,4	32,7	23,2	26,9	95,2	144,0	255,9
T. VAKIFLAR BANKASI T.A.O.	53,7	27,1	55,4	52,5	38,8	6,2	6,6	9,4	1,8	0,0
T.C. ZİRAAT BANKASI	0,0	0,0	0,0	0,0	0,0	0,0	0,0	0,0	0,0	0,0
<b>BANKA DIŞI FINANSAL KURULUŞLAR</b>	<b>0,0</b>	<b>0,0</b>	<b>0,0</b>	<b>0,0</b>	<b>0,0</b>	<b>0,0</b>	<b>0,0</b>	<b>0,0</b>	<b>0,0</b>	<b>0,0</b>
TÜRKİYE VARLIK FONU	0,0	0,0	0,0	0,0	0,0	0,0	0,0	0,0	0,0	0,0
<b>ÖZEL</b>	<b>107,8</b>	<b>59,0</b>	<b>164,0</b>	<b>118,3</b>	<b>128,6</b>	<b>90,0</b>	<b>102,6</b>	<b>130,4</b>	<b>87,1</b>	<b>58,7</b>
<b>FINANSAL OLMAYAN KURULUŞLAR</b>	<b>5,0</b>	<b>5,0</b>	<b>5,2</b>	<b>5,9</b>	<b>6,6</b>	<b>7,8</b>	<b>1,3</b>	<b>0,0</b>	<b>0,0</b>	<b>0,0</b>
<b>VAKIFLAR</b>	<b>3,6</b>	<b>4,1</b>	<b>0,1</b>	<b>4,9</b>	<b>5,6</b>	<b>6,7</b>	<b>0,0</b>	<b>0,0</b>	<b>0,0</b>	<b>0,0</b>
BAŞKENT ÜNİVERSİTESİ	0,0	0,0	0,0	0,0	0,0	0,0	0,0	0,0	0,0	0,0
TÜRKİYE TEKNOLOJİ GELİŞTİRME VAKFI	3,6	4,1	0,1	4,9	5,6	6,7	0,0	0,0	0,0	0,0
<b>ŞİRKETLER</b>	<b>0,8</b>	<b>0,8</b>	<b>0,9</b>	<b>0,9</b>	<b>1,0</b>	<b>1,1</b>	<b>1,3</b>	<b>0,0</b>	<b>0,0</b>	<b>0,0</b>
EREĞLİ DEMİR VE ÇELİK FABRİKALARI A.Ş.	0,0	0,0	0,0	0,0	0,0	0,0	0,0	0,0	0,0	0,0
KARDİYOLOJİ VAKFI FLORENCE NIGHTINGALE HASTANESİ A.Ş.	0,8	0,8	0,9	0,9	1,0	1,1	1,3	0,0	0,0	0,0
<b>ORGANİZASYONLAR</b>	<b>0,5</b>	<b>0,1</b>	<b>4,2</b>	<b>0,1</b>	<b>0,0</b>	<b>0,0</b>	<b>0,0</b>	<b>0,0</b>	<b>0,0</b>	<b>0,0</b>
BALIKESİR ORGANİZE SANAYİİ BÖLGESİ	0,4	0,0	0,0	0,0	0,0	0,0	0,0	0,0	0,0	0,0
KÜTAHYA ORGANİZE SANAYİİ BÖLGESİ	0,1	0,1	4,2	0,1	0,0	0,0	0,0	0,0	0,0	0,0
<b>FINANSAL KURULUŞLAR</b>	<b>102,9</b>	<b>54,0</b>	<b>158,8</b>	<b>112,4</b>	<b>122,0</b>	<b>82,2</b>	<b>101,2</b>	<b>130,4</b>	<b>87,1</b>	<b>58,7</b>
<b>BANKALAR</b>	<b>102,9</b>	<b>54,0</b>	<b>158,8</b>	<b>112,4</b>	<b>122,0</b>	<b>82,2</b>	<b>101,2</b>	<b>130,4</b>	<b>87,1</b>	<b>58,7</b>
T. GARANTİ BANKASI A.Ş.	0,0	0,0	0,0	0,0	0,0	0,0	0,0	0,0	0,0	0,0
TOPRAKBANK A.Ş.	0,0	0,0	0,0	0,0	0,0	0,0	0,0	0,0	0,0	0,0
TSKB - T. SİNAİ KALKINMA BANKASI AŞ	102,9	54,0	158,8	112,4	122,0	82,2	101,2	130,4	87,1	58,7
YAPI VE KREDİ BANKASI A.Ş.	0,0	0,0	0,0	0,0	0,0	0,0	0,0	0,0	0,0	0,0
<b>Genel Toplam / GSYH (%)</b>	<b>0,3</b>	<b>0,2</b>	<b>0,1</b>	<b>0,1</b>	<b>0,1</b>	<b>0,1</b>	<b>0,1</b>	<b>0,0</b>		

(1) Geçici (4749 sayılı Kanun kapsamındaki Hazine Alacaklarından yapılan tahsilatlar).

(2) 4749 Sayılı Kanun'un Geçici 16 ncı Maddesi Uyarınca Yapılan İşlem.

## DİĞER HAZİNE ALACAK STOKU (1) (2) (3)

Bin ₺	31.12.2019			2020 Ç3		
	Vadesi Geçmiş	Vadesi Gelecek	Toplam	Vadesi Geçmiş	Vadesi Gelecek	Toplam
2001/2312 Sayılı BKK Kapsamında Verilen Krediler	0	8.596	8.596	0	8.390	8.390
Eximbank Tarafından Kullanılan Krediler	549.550	176.126	725.675	754.002	215.852	969.854
İkraz Anlaşmalarından Doğan	0	51	51	0	42	42
Fonlar	577.961	458.917	1.036.877	736.469	435.534	1.172.003
Diğer	313.781	3.529.353	3.843.133	319.775	3.325.656	3.645.431
<b>TOPLAM</b>	<b>1.441.291</b>	<b>4.173.041</b>	<b>5.614.332</b>	<b>1.810.246</b>	<b>3.985.474</b>	<b>5.795.720</b>

(1) Geçici. Vadesi geçmiş ve gelecek alacak stok verilerini içermektedir.

(2) Diğer Hazine alacakları 4749 sayılı Kamu Finansmanı ve Borç Yönetiminin Düzenlenmesi Hakkında Kanunun 3 üncü maddesinde tanımlanan Hazine alacakları dışında kalan ve Hazine Müsteşarlığının Devlet tüzel kişiliğini temsilen taraf olduğu işlemlerden kaynaklanan alacaklarıdır.

(3) Eximbank tarafından kullanılan kredilerin tamamı ve Fonlar'ın büyük bir kısmı döviz cinsinden alacakların TL karşılığını göstermektedir.

## DİĞER HAZİNE ALACAKLARINDAN YAPILAN TAHSİLAT (1)

	01.01.2019-31.12.2019		01.01.2020 - 30.09.2020 Ç3	
	Bin ₺	%	Bin ₺	%
2001/2312 Sayılı BKK Kapsamında Verilen Krediler	1.278	0,2	678	0,2
Eximbank Tarafından Kullanılan Krediler	18.819	3,6	17.854	3,6
İkraz Anlaşmalarından Doğan	8	0,0	9	0,0
Fonlar	25.882	4,9	23.968	4,9
Diğer	484.109	91,3	204.403	91,3
<b>TOPLAM</b>	<b>530.097</b>	<b>100,0</b>	<b>246.912</b>	<b>100,0</b>

(1) Geçici



**Kamu Borç Yönetimi Raporu'nun 186. sayısı  
29 Ocak 2021, Saat 17.30'da yayımlanacaktır.**

Bilgi için:  
(0312) 204 62 90  
(0312) 204 62 32  
(0312) 204 68 04

[www.hmb.gov.tr](http://www.hmb.gov.tr)  
e-posta: [kbyr@hmb.gov.tr](mailto:kbyr@hmb.gov.tr)

4749 sayılı Kamu Finansmanı ve Borç Yönetiminin Düzenlenmesi Hakkında Kanunu'nun 14. Maddesi gereği hazırlanan Kamu Borç ve Yönetimi Raporunun bu sayısı Kasım 2020 dönemine ilişkin veri ve bilgileri içermektedir. Rapor da yer alan bilgiler kaynak gösterilerek kullanılabilir.

T.C.  
HAZİNE VE MALİYE BAKANLIĞI  
MATBAASINDA BASTIRILMIŞTIR.