



T.C.  
HAZİNE ve MALİYE  
BAKANLIĞI



# KAMU BORÇ YÖNETİMİ RAPORU

2021 Finansman Programı.....	1
Bütçe Gerçekleşmeleri .....	2
Hazine Nakit Dengesi .....	4
İç Borç.....	5
Dış Borç.....	10
Borç Stoku .....	14
Hazine Garantili Dış Krediler .....	19
Hazine Garantisiz Dış Krediler .....	23
Hazine Alacakları .....	23
Türkiye'nin Kredi Notu Gelişimi .....	26
İç Borçlanma Takvimi .....	27
Veri Yayımlama Takvimi .....	28
Ek Tablolar.....	29

**No: 198**

**OCAK 2022**

**T.C.  
HAZİNE ve MALİYE  
BAKANLIđI**

**KAMU BORÇ YÖNETİMİ  
RAPORU**

**OCAK 2022**



# 2021 FİNANSMAN PROGRAMI

## PROGRAM VE GERÇEKLEŞMELER (1)

Milyar ₺	Program	Gerçekleşme
	Ocak-Aralık	Ocak-Aralık
<b>I-TOPLAM BORÇ SERVİSİ</b>	<b>547,2</b>	<b>525,1</b>
<b>İç Borç Servisi</b>	<b>449,0</b>	<b>420,9</b>
Anapara	327,0	301,4
Faiz	121,9	119,4
<b>Dış Borç Servisi</b>	<b>98,2</b>	<b>104,3</b>
Anapara	58,0	63,5
Faiz	40,3	40,7
<b>II-FİNANSMAN</b>	<b>547,2</b>	<b>525,1</b>
<b>Diğer Finansman (2)</b>	<b>-71,4</b>	<b>62,6</b>
<b>Toplam Borçlanma</b>	<b>618,6</b>	<b>462,6</b>
Dış Borçlanma	77,6	83,4
İç Borçlanma	541,0	379,2
<b>Bilgi İçin (Milyar ₺)</b>		
<b>Net Borçlanma (Kullanım - Anapara ödemesi)</b>	<b>233,7</b>	<b>97,6</b>
Net İç Borçlanma	214,0	77,8
Net Dış Borçlanma	19,7	19,8

(1) Nakit bazlı.

(2) Nakit bazlı faiz dışı denge, özelleştirme gelirleri, İssizlik Sigortası Fonundan yapılan aktarımlar, TMSF'den sağlanan gelirler, devirli/garantili borç geri dönüşleri, kasa/banka değişimi ve kur farkı kalemlerini içermektedir.

## STRATEJİK ÖLÇÜT VE GÖSTERGELER

- ✓ Borçlanmanın ağırlıklı olarak TL cinsinden yapılması,
- ✓ Piyasa çeşitliliğinin sağlanması amacıyla uluslararası piyasalarda ABD dolarının yanında imkan olması durumunda diğer döviz cinslerinden de ihraç yapılması,
- ✓ Faiz giderlerinin optimal şekilde yönetilmesini teminen uygun enstrüman ve vade bileşimi dikkate alınarak, gelecek 12 ayda faizi yenilenecek senetler ile vadesine 12 aydan az kalmış senetlerin payının belirli bir seviyede tutulması,
- ✓ Nakit ve borç yönetiminde oluşabilecek likidite riskinin azaltılması amacıyla nakit rezervinin güçlü tutulması.

# BÜTÇE GERÇEKLEŞMELERİ

## MERKEZİ YÖNETİM BÜTÇE GERÇEKLEŞMELERİ VE FİNANSMANI

Milyon ₺	2020	2021												
	Oca-Ara	Oca	Şub	Mar	Nis	May	Haz	Tem	Ağu	Eyl	Eki	Kas	Ara	Toplam
<b>Merkezi Yönetim Gelirleri</b>	<b>1.028.446</b>	<b>89.609</b>	<b>119.579</b>	<b>134.927</b>	<b>93.791</b>	<b>104.569</b>	<b>88.346</b>	<b>95.275</b>	<b>146.539</b>	<b>117.921</b>	<b>114.016</b>	<b>167.756</b>	<b>135.071</b>	<b>1.407.399</b>
<b>Vergi Gelirleri</b>	<b>833.251</b>	<b>79.227</b>	<b>98.437</b>	<b>77.433</b>	<b>76.322</b>	<b>92.283</b>	<b>73.238</b>	<b>84.747</b>	<b>131.121</b>	<b>95.619</b>	<b>96.117</b>	<b>148.864</b>	<b>111.400</b>	<b>1.164.809</b>
-Dolaysız Vergiler	281.179	23.589	51.533	21.637	19.836	41.188	16.323	24.849	67.659	23.279	29.115	72.399	27.307	418.713
-Dolaylı Vergiler	552.071	55.638	46.904	55.797	56.486	51.095	56.915	59.898	63.462	72.340	67.003	76.465	84.093	746.096
<b>Vergi Dışı Gelirler</b>	<b>195.195</b>	<b>10.382</b>	<b>21.142</b>	<b>57.494</b>	<b>17.469</b>	<b>12.286</b>	<b>15.108</b>	<b>10.528</b>	<b>15.418</b>	<b>22.302</b>	<b>17.898</b>	<b>18.892</b>	<b>23.671</b>	<b>242.590</b>
<b>Merkezi Yönetim Harcamaları</b>	<b>1.203.737</b>	<b>113.763</b>	<b>96.409</b>	<b>111.164</b>	<b>110.708</b>	<b>117.940</b>	<b>113.377</b>	<b>141.079</b>	<b>105.703</b>	<b>141.507</b>	<b>131.422</b>	<b>135.757</b>	<b>280.814</b>	<b>1.599.642</b>
Personel Giderleri	287.785	32.785	27.627	27.342	28.518	27.383	26.825	30.673	27.787	31.342	31.536	30.788	23.653	346.258
Sosyal Güvenlik Kurumları Devlet Primi	48.294	5.481	4.667	4.624	4.482	4.535	4.361	4.822	4.626	5.104	5.093	4.915	4.659	57.368
Mal ve Hizmet Alımları	96.971	3.358	5.210	8.344	6.565	7.546	8.768	7.494	7.755	12.602	16.631	15.169	30.663	130.104
Faiz Harcamaları	133.962	21.943	12.757	14.228	18.583	13.946	9.413	23.638	13.657	14.108	14.300	15.320	8.960	180.852
Cari Transferler	498.063	44.972	42.612	46.197	41.665	50.563	53.191	58.359	40.355	59.813	43.502	44.015	101.420	626.664
Sermaye Giderleri	93.742	2.524	1.425	6.057	8.344	9.802	6.599	12.562	7.374	9.936	12.357	13.867	40.080	130.926
Sermaye Transferleri	15.171	0	406	754	797	1.409	823	1.545	600	3.540	1.024	3.492	11.102	25.492
Borç Verme	29.750	2.700	1.705	3.618	1.753	2.756	3.397	1.988	3.549	5.062	6.980	8.192	60.278	101.978
Yedek Ödenekler	0	0	0	0	0	0	0	0	0	0	0	0	0	0
<b>Merkezi Yönetim Faiz Dışı Dengesi</b>	<b>-41.329</b>	<b>-2.211</b>	<b>35.927</b>	<b>37.992</b>	<b>1.666</b>	<b>575</b>	<b>-15.618</b>	<b>-22.166</b>	<b>54.494</b>	<b>-9.478</b>	<b>-3.106</b>	<b>47.318</b>	<b>-136.783</b>	<b>-11.391</b>
<b>Merkezi Yönetim Bütçe Dengesi</b>	<b>-175.292</b>	<b>-24.154</b>	<b>23.170</b>	<b>23.764</b>	<b>-16.917</b>	<b>-13.371</b>	<b>-25.031</b>	<b>-45.804</b>	<b>40.837</b>	<b>-23.586</b>	<b>-17.406</b>	<b>31.999</b>	<b>-145.743</b>	<b>-192.244</b>
Bütçe Emanetleri	2.271	-4.189	1.525	3.577	-10.866	1.137	22.072	-22.002	908	-1.605	54	11.369	67.333	69.312
Avanslar	-2.326	6.675	1.405	-2.565	-261	947	-248	-500	-1.817	953	4.772	-5.843	-10.582	-7.064
<b>Merkezi Yönetim Nakit Dengesi</b>	<b>-175.347</b>	<b>-21.668</b>	<b>26.100</b>	<b>24.776</b>	<b>-28.044</b>	<b>-11.287</b>	<b>-3.207</b>	<b>-68.306</b>	<b>39.928</b>	<b>-24.239</b>	<b>-12.581</b>	<b>37.525</b>	<b>-88.993</b>	<b>-129.996</b>
<b>Merkezi Yönetim Finansmanı</b>	<b>175.347</b>	<b>21.668</b>	<b>-26.100</b>	<b>-24.776</b>	<b>28.044</b>	<b>11.287</b>	<b>3.207</b>	<b>68.306</b>	<b>-39.928</b>	<b>24.239</b>	<b>12.581</b>	<b>-37.525</b>	<b>88.993</b>	<b>129.996</b>
<b>Borçlanma (Net)</b>	<b>249.063</b>	<b>31.875</b>	<b>18.938</b>	<b>-25.889</b>	<b>6.613</b>	<b>-5.560</b>	<b>17.548</b>	<b>42.498</b>	<b>19.570</b>	<b>24.489</b>	<b>-3.250</b>	<b>-1.385</b>	<b>-9.804</b>	<b>115.643</b>
Dış Borçlanma (Net)	24.932	25.302	-621	-28.355	-793	350	12.175	18.970	-1.144	18.521	147	-15.166	-942	28.444
Kullanım	67.895	25.703	428	362	116	1.633	21.939	19.367	8	19.805	493	531	776	91.160
Ödeme	-42.963	-401	-1.049	-28.717	-909	-1.283	-9.764	-397	-1.152	-1.284	-346	-15.698	-1.718	-62.716
İç Borçlanma (Net)	224.131	6.573	19.559	2.466	7.406	-5.910	5.373	23.528	20.714	5.968	-3.397	13.781	-8.862	87.200
TL Cinsinden Hazine Bonosu	-18.261	0	0	0	0	0	0	1.373	0	5.545	0	0	0	6.918
Satış	23.937	0	0	0	0	0	0	1.373	0	5.545	0	0	0	6.918
Ödeme	-42.197	0	0	0	0	0	0	0	0	0	0	0	0	0
Döviz Cinsinden Hazine Bonosu	0	0	0	0	0	0	0	0	0	0	0	0	0	0
Satış	0	0	0	0	0	0	0	0	0	0	0	0	0	0
Ödeme	0	0	0	0	0	0	0	0	0	0	0	0	0	0
TL Cinsinden Devlet Tahvili	112.207	16.134	4.520	15.125	6.033	7.390	1.659	23.022	20.714	10.517	274	13.781	12.671	131.841
Satış	255.109	28.791	24.843	16.544	29.803	20.745	23.398	31.834	23.106	27.572	27.434	13.781	14.620	282.473
Ödeme	-142.902	-12.658	-20.323	-1.418	-23.770	-13.356	-21.739	-8.812	-2.392	-17.056	-27.160	0	-1.948	-150.631
Döviz Cinsinden Devlet Tahvili	130.184	-9.561	15.039	-12.659	1.372	-13.300	3.714	-867	0	-10.094	-3.671	0	-21.533	-51.560
Satış	163.244	0	32.910	9.091	8.359	21.681	7.714	27.285	0	0	5.885	0	0	112.925
Ödeme	-33.060	-9.561	-17.871	-21.750	-6.986	-34.980	-4.000	-28.153	0	-10.094	-9.556	0	-21.533	-164.485
<b>Net Borç Verme (-)</b>	<b>-1.094</b>	<b>0</b>	<b>-118</b>	<b>-149</b>	<b>-111</b>	<b>-132</b>	<b>-73</b>	<b>-291</b>	<b>-77</b>	<b>-117</b>	<b>-44</b>	<b>-52</b>	<b>-138</b>	<b>-1.302</b>
Borç Verme	48	0	0	0	47	0	0	0	0	0	0	0	195	242
Gerİ Ödeme (-)	1.142	0	118	149	158	132	73	291	77	117	44	52	333	1.544
<b>Özelleştirme Geliri</b>	<b>0</b>	<b>0</b>	<b>0</b>	<b>0</b>	<b>0</b>	<b>0</b>	<b>0</b>	<b>0</b>	<b>0</b>	<b>0</b>	<b>0</b>	<b>0</b>	<b>0</b>	<b>0</b>
<b>TMSF Gelir Fazlaları</b>	<b>0</b>	<b>0</b>	<b>0</b>	<b>0</b>	<b>0</b>	<b>0</b>	<b>0</b>	<b>0</b>	<b>0</b>	<b>0</b>	<b>0</b>	<b>0</b>	<b>0</b>	<b>0</b>
<b>Kasa / Banka ve Diğer İşlemler</b>	<b>-77.358</b>	<b>-10.207</b>	<b>-45.156</b>	<b>964</b>	<b>21.320</b>	<b>16.715</b>	<b>-14.414</b>	<b>25.517</b>	<b>-59.575</b>	<b>-367</b>	<b>15.787</b>	<b>-36.192</b>	<b>98.658</b>	<b>13.051</b>



# HAZİNE NAKİT DENGESİ

## NAKİT DENGESİ GERÇEKLEŞMELERİ (1)

Milyon ₺	2020	2021												
	Oca-Ara	Oca	Şub	Mar	Nis	May	Haz	Tem	Ağu	Eyl	Eki	Kas	Ara	Toplam
<b>1. GELİRLER (2)</b>	<b>1.038.865</b>	<b>91.485</b>	<b>98.191</b>	<b>154.269</b>	<b>97.375</b>	<b>85.121</b>	<b>111.244</b>	<b>74.154</b>	<b>175.148</b>	<b>110.857</b>	<b>123.626</b>	<b>168.944</b>	<b>146.706</b>	<b>1.437.118</b>
<b>2. GİDERLER</b>	<b>1.225.685</b>	<b>117.671</b>	<b>101.796</b>	<b>113.363</b>	<b>111.553</b>	<b>114.271</b>	<b>119.741</b>	<b>142.217</b>	<b>110.952</b>	<b>144.232</b>	<b>128.969</b>	<b>139.935</b>	<b>240.194</b>	<b>1.584.894</b>
Faiz Dışı Giderler	1.104.512	96.552	90.403	100.670	98.849	103.300	111.799	120.466	98.373	131.418	115.728	125.539	231.527	1.424.622
Faiz Ödemeleri	121.173	21.120	11.393	12.693	12.704	10.971	7.943	21.751	12.579	12.814	13.242	14.396	8.667	160.271
<b>3. FAİZ DIŞI DENGE</b>	<b>-65.646</b>	<b>-5.066</b>	<b>7.788</b>	<b>53.599</b>	<b>-1.475</b>	<b>-18.179</b>	<b>-555</b>	<b>-46.312</b>	<b>76.775</b>	<b>-20.561</b>	<b>7.898</b>	<b>43.404</b>	<b>-84.821</b>	<b>12.496</b>
<b>4. ÖZELLEŞTİRME ve FON GELİRLERİ (3)</b>	<b>4.916</b>	<b>51</b>	<b>48</b>	<b>78</b>	<b>869</b>	<b>48</b>	<b>1.272</b>	<b>55</b>	<b>64</b>	<b>468</b>	<b>79</b>	<b>1.274</b>	<b>1.390</b>	<b>5.695</b>
<b>5. NAKİT DENGESİ (1+4-2)</b>	<b>-181.903</b>	<b>-26.135</b>	<b>-3.557</b>	<b>40.984</b>	<b>-13.310</b>	<b>-29.102</b>	<b>-7.225</b>	<b>-68.008</b>	<b>64.259</b>	<b>-32.907</b>	<b>-5.264</b>	<b>30.282</b>	<b>-92.098</b>	<b>-142.081</b>
<b>6. FİNANSMAN (7+8+9+10)</b>	<b>181.903</b>	<b>26.135</b>	<b>3.557</b>	<b>-40.984</b>	<b>13.310</b>	<b>29.102</b>	<b>7.225</b>	<b>68.008</b>	<b>-64.259</b>	<b>32.907</b>	<b>5.264</b>	<b>-30.282</b>	<b>92.098</b>	<b>142.081</b>
<b>7. BORÇLANMA (NET)</b>	<b>240.766</b>	<b>32.600</b>	<b>18.239</b>	<b>-27.866</b>	<b>3.896</b>	<b>-7.709</b>	<b>16.069</b>	<b>36.662</b>	<b>18.935</b>	<b>24.036</b>	<b>-4.013</b>	<b>-2.455</b>	<b>-10.738</b>	<b>97.656</b>
DIŞ BORÇLANMA (NET)	20.142	25.255	-1.024	-29.305	-886	-273	12.105	14.850	-1.234	18.277	-242	-16.006	-1.696	19.820
Kullanım	63.021	25.652	0	0	0	1.001	21.858	15.260	0	19.581	0	0	0	83.352
Ödeme	42.879	397	1.024	29.305	886	1.275	9.753	411	1.234	1.304	242	16.006	1.696	63.533
İÇ BORÇLANMA (NET)	220.625	7.345	19.264	1.438	4.782	-7.435	3.964	21.812	20.169	5.759	-3.770	13.551	-9.042	77.836
Kullanım	420.591	24.345	55.157	23.169	33.454	40.016	29.702	56.817	22.561	32.908	33.056	13.551	14.400	379.139
Ödeme	199.966	17.000	35.893	21.730	28.673	47.452	25.739	35.005	2.392	27.149	36.827	0	23.443	301.303
<b>8. TMSF'DEN AKTARIMLAR</b>	<b>18</b>	<b>0</b>	<b>0</b>	<b>0</b>	<b>0</b>	<b>0</b>	<b>0</b>	<b>0</b>	<b>0</b>	<b>0</b>	<b>0</b>	<b>0</b>	<b>0</b>	<b>0</b>
<b>9. DEVİRLİ - GARANTİLİ BORÇ GERİ DÖNÜŞLERİ</b>	<b>2.029</b>	<b>205</b>	<b>103</b>	<b>294</b>	<b>916</b>	<b>259</b>	<b>321</b>	<b>182</b>	<b>50</b>	<b>170</b>	<b>52</b>	<b>306</b>	<b>429</b>	<b>3.288</b>
<b>10. BANKA KULLANIMI (4) (5+7+8+9)</b>	<b>-60.909</b>	<b>-6.670</b>	<b>-14.785</b>	<b>-13.412</b>	<b>8.497</b>	<b>36.552</b>	<b>-9.165</b>	<b>31.165</b>	<b>-83.245</b>	<b>8.701</b>	<b>9.225</b>	<b>-28.133</b>	<b>102.407</b>	<b>41.137</b>
<b>11. KUR FARKLARI (5)</b>	<b>19.287</b>	<b>-292</b>	<b>-359</b>	<b>15.775</b>	<b>-171</b>	<b>6.650</b>	<b>122</b>	<b>-1.524</b>	<b>-2.151</b>	<b>8.624</b>	<b>9.478</b>	<b>39.183</b>	<b>-207</b>	<b>75.125</b>
<b>12. KASA/BANKA NET (4) (10-11)</b>	<b>-80.197</b>	<b>-6.378</b>	<b>-14.426</b>	<b>-29.187</b>	<b>8.669</b>	<b>29.902</b>	<b>-9.287</b>	<b>32.689</b>	<b>-81.093</b>	<b>78</b>	<b>-253</b>	<b>-67.316</b>	<b>102.615</b>	<b>-33.988</b>

(1) Geçici

(2) Şubat ayında tahakkuk eden vergilerin yaklaşık 23 Milyar TL'lik kısmı Mart ayında Hazine hesaplarına girmiştir.

- Gelir İdaresi Başkanlığı tarafından yayımlanan 03.05.2021 tarihli ve 134 sayılı Vergi Usul Kanunu Sirküleri gereğince, 17 Mayıs 2021 günü sonuna kadar verilmesi gereken 2021 I. Geçici Vergi Dönemine (Ocak-Mart) ait Gelir ve Kurum Geçici Vergi Beyannamelerinin verilme süreleri ile bu beyannameler üzerine tahakkuk eden vergilerin ödeme süreleri 31 Mayıs 2021 Pazartesi günü sonuna kadar uzatılmıştır. Bu nedenle, I. Geçici Vergi dönemine ait Gelir ve Kurumlar vergilerinin yaklaşık 24 Milyar TL'lik kısmı Haziran ayında Hazine hesaplarına girmiştir.

- Gelir İdaresi Başkanlığı tarafından yayımlanan 08.07.2021 tarihli ve 136 sayılı Vergi Usul Kanunu Sirküleri gereğince, 26 Temmuz 2021 günü sonuna kadar verilmesi gereken Katma Değer Vergisi, Damga Vergisi ve Muhtasar ve Prim Hizmet Beyannamelerinin verilme süreleri ile bu beyannameler üzerine tahakkuk eden vergilerin ödeme süreleri 30 Temmuz 2021 Cuma günü sonuna kadar uzatılmıştır. Bu nedenle, Temmuz ayında ödenmesi gereken vergi kalemlerinin yaklaşık 27 milyar TL'lik kısmı Ağustos ayında Hazine hesaplarına girmiştir.

- Eylül ayında tahakkuk eden vergilerin yaklaşık 10 Milyar TL'lik kısmı Ekim ayında Hazine hesaplarına girmiştir.

(3) 4046 sayılı Kanun'un 10 uncu maddesi uyarınca Özelleştirme Fonu tarafından Hazine ve Maliye Bakanlığı İç Ödemeler Muhasebe Birimi hesaplarına aktarılan tutarlar ile 4,5 G lisans bedeli, 2B arazi satış gelirleri ve diğer hisse satış gelirlerinden oluşan ve Kamu Hesapları Bülteni (KHB)'de bütçe gelir kalemleri arasında yer alan Özelleştirme Fonu nakit fazlası tutarlarını gösterir.

(4) Pozitif tutar kasa/banka hesaplarında meydana gelen azalışları, negatif tutar artışları göstermektedir.

(5) Kur farkları Kasa/Banka hesabına ilişkin kur hareketlerinden kaynaklanan farkları göstermektedir. Pozitif tutar Kasa/Banka hesabında artışı, negatif tutar azalışı işaret etmektedir.

# İÇ BORÇ

## DİBS İHRAÇLARI ( 2021 Ocak-Aralık )

### TL Cinsi Kuponsuz DİBS İhraçları (Milyon ₺)

Valör Tarihi	İtfa Tarihi	İhalede Kabul Edilen Ortalama Yıllık Bileşik Faiz ( % )	İhraç Miktarı	
			Nominal	Net
20.01.2021	13.04.2022	15,49	1.950	1.633
24.02.2021	13.04.2022	15,54	588	499
05.05.2021	15.06.2022	18,16	1.013	841
09.06.2021	15.06.2022	18,70	1.000	840
28.07.2021	15.06.2022	19,05	1.602	1.373
22.09.2021	15.06.2022	18,54	6.279	5.545
20.10.2021	15.06.2022	18,58	3.355	3.001
10.11.2021	07.12.2022	17,39	5.001	4.208
<b>TOPLAM</b>			<b>20.788</b>	<b>17.940</b>

### TL Cinsi Kuponlu Sabit Faizli DİBS İhraçları (Milyon ₺)

Valör Tarihi	İtfa Tarihi	Bakanlıkça Belirlenen Dönemsel Faizi ( % )	İhalede Kabul Edilen		İhraç Miktarı	
			Dönem Faizi	Ortalama Yıllık Bileşik Faiz ( % )	Nominal	Net
06.01.2021	09.11.2022 <sup>(1)</sup>	6,95	7,26	15,04	4.105	4.151
06.01.2021	01.10.2025 <sup>(1)</sup>	6,30	6,50	13,42	4.980	5.065
06.01.2021	13.11.2030 <sup>(1)</sup>	5,85	6,39	13,19	7.095	6.766
17.02.2021	13.11.2030 <sup>(1)</sup>	5,85	6,32	13,04	5.221	5.088
17.02.2021	09.11.2022 <sup>(1)</sup>	6,95	7,23	14,99	1.693	1.741
17.02.2021	01.10.2025 <sup>(1)</sup>	6,30	6,54	13,50	3.552	3.657
17.03.2021	13.11.2030 <sup>(1)</sup>	5,85	6,91	14,29	2.943	2.720
17.03.2021	09.11.2022 <sup>(1)</sup>	6,95	7,94	16,50	2.022	2.062
17.03.2021	01.10.2025 <sup>(1)</sup>	6,30	7,51	15,57	3.131	3.062
14.04.2021	14.06.2023 <sup>(1)</sup>	8,10	9,09	19,02	4.925	5.013
21.04.2021	09.11.2022 <sup>(1)</sup>	6,95	8,62	17,98	2.136	2.173
21.04.2021	01.10.2025 <sup>(1)</sup>	6,30	8,91	18,62	8.743	7.417
05.05.2021	18.01.2023 <sup>(1)</sup>	6,10	8,68	18,11	1.402	1.347
26.05.2021	01.10.2025 <sup>(1)</sup>	6,30	9,04	18,90	4.220	3.610
26.05.2021	09.11.2022 <sup>(1)</sup>	6,95	8,90	18,59	716	685
09.06.2021	01.10.2025 <sup>(1)</sup>	6,30	9,26	19,38	7.613	6.471
23.06.2021	14.06.2023 <sup>(1)</sup>	8,10	8,93	18,66	3.472	3.389
14.07.2021	14.06.2023 <sup>(1)</sup>	8,10	9,04	18,90	4.286	4.211
28.07.2021	13.11.2030 <sup>(1)</sup>	5,85	8,48	17,68	6.740	5.239
18.08.2021	18.10.2023 <sup>(1)</sup>	10,05	9,00	18,81	5.612	6.181
18.08.2021	13.11.2030 <sup>(1)</sup>	5,85	8,39	17,48	2.615	2.070
08.09.2021	02.09.2026 <sup>(1)</sup>	8,45	8,48	17,67	6.604	6.592
22.09.2021	20.09.2023 <sup>(1)</sup>	8,60	8,67	18,09	3.581	3.573
06.10.2021	02.09.2026 <sup>(1)</sup>	8,45	9,06	18,94	4.717	4.593
20.10.2021	20.09.2023 <sup>(1)</sup>	8,60	9,06	18,93	7.006	6.996
10.11.2021	02.09.2026 <sup>(1)</sup>	8,45	9,29	19,44	4.222	4.122
24.11.2021	20.09.2023 <sup>(1)</sup>	8,60	9,90	20,77	1.635	1.619
08.12.2021	02.09.2026 <sup>(1)</sup>	8,45	10,77	22,70	1.414	1.282
15.12.2021	20.09.2023 <sup>(1)</sup>	8,60	10,17	21,36	2.035	2.023
<b>TOPLAM</b>			<b>118.434</b>	<b>112.917</b>		

(1) 6 ayda bir kupon ödemelidir.

### TL Cinsi Kuponlu Değişken Faizli DİBS İhraçları (Milyon ₺)

Valör Tarihi	İtfa Tarihi	Bakanlıkça Belirlenen Dönemsel Faizi ( % )	İhalede Kabul Edilen Dönemsel Faizi ( % )	İhraç Miktarı	
				Nominal	Net
06.01.2021	17.11.2027 <sup>(1)</sup>	6,77	6,95	2.360	2.358
20.01.2021	14.01.2026 <sup>(2)</sup>	4,25	4,28	4.521	4.504
17.02.2021	17.11.2027 <sup>(1)</sup>	6,77	7,00	1.702	1.721
24.02.2021	14.01.2026 <sup>(2)</sup>	4,25	4,31	3.210	3.235
17.03.2021	17.11.2027 <sup>(1)</sup>	6,77	7,09	1.330	1.348
24.03.2021	14.01.2026 <sup>(2)</sup>	4,25	4,43	2.913	2.931
14.04.2021	14.01.2026 <sup>(2)</sup>	4,25	4,43	4.530	4.601
21.04.2021	17.11.2027 <sup>(1)</sup>	6,77	7,28	1.782	1.803
26.05.2021	19.08.2026 <sup>(2)</sup>	4,80	4,99	5.981	5.837
26.05.2021	17.11.2027 <sup>(1)</sup>	8,37	8,98	1.307	1.248
09.06.2021	17.11.2027 <sup>(1)</sup>	8,37	9,10	1.106	1.053
23.06.2021	19.08.2026 <sup>(2)</sup>	4,80	5,01	5.896	5.822
28.07.2021	17.11.2027 <sup>(1)</sup>	8,37	9,15	3.892	3.780
28.07.2021	19.08.2026 <sup>(2)</sup>	4,80	5,05	6.391	6.402
18.08.2021	19.08.2026 <sup>(2)</sup>	4,80	5,06	5.713	5.784
08.09.2021	06.12.2023 <sup>(2)</sup>	4,85	4,99	4.387	4.343
22.09.2021	13.09.2028 <sup>(1)</sup>	9,01	9,40	4.820	4.676
06.10.2021	06.12.2023 <sup>(2)</sup>	4,85	5,04	2.800	2.804
20.10.2021	13.01.2027 <sup>(2)</sup>	4,95	5,19	1.540	1.494
20.10.2021	13.09.2028 <sup>(1)</sup>	9,01	9,67	2.321	2.238
10.11.2021	13.01.2027 <sup>(2)</sup>	4,95	5,25	711	692
24.11.2021	13.09.2028 <sup>(1)</sup>	9,01	9,86	3.006	2.910
08.12.2021	13.09.2028 <sup>(1)</sup>	9,01	10,00	2.158	2.082
<b>TOPLAM</b>			<b>74.378</b>	<b>73.666</b>	

(1) 6 ayda bir kupon ödemelidir.

(2) 3 ayda bir kupon ödemelidir.



# DİBS İHRAÇLARI ( 2021 Ocak-Aralık )

## TL Cinsi Kuponlu TÜFE'ye Endeksli DİBS İhraçları (Milyon ₺)

Valör Tarihi	İtfa Tarihi	Bakanlıkça Belirlenen Dönemsel Reel Getiri (%)	İhalede Kabul Edilen Dönemsel Reel Getiri (%)	İhraç Miktarı	
				Nominal	Net
24.02.2021	07.07.2027	1,45	1,19	5.057	8.492
24.03.2021	14.01.2026	1,35	1,38	2.030	3.870
21.04.2021	18.06.2025	0,75	1,43	2.939	3.185
05.05.2021	18.06.2025	0,75	1,49	4.793	5.198
09.06.2021	28.05.2031	1,50	1,59	3.520	3.463
14.07.2021	28.05.2031	1,50	1,57	7.432	7.480
18.08.2021	28.05.2031	1,50	1,60	8.245	8.416
08.09.2021	28.05.2031	1,50	1,63	4.772	4.915
22.09.2021	14.01.2026	1,35	1,49	2.683	5.499
06.10.2021	14.01.2026	1,35	1,51	4.134	8.529
15.12.2021	28.05.2031	1,50	0,13	6.021	8.302
			<b>TOPLAM</b>	<b>51.626</b>	<b>67.349</b>

(1) 6 ayda bir kupon ödemelidir.

## Altın Tahvili

Etap	Valör Tarihi	İtfa Tarihi	Dönem Faizi ( % )	İhraç Miktarı	
				İhraçta Kabul Edilen Altın Miktarı (1000/1000 Safılık) (Gram)	Toplam İhraç Edilen Altın Tahvili Adedi
-	24.02.2021	21.02.2024	1,15	21.021.365,000	21.021.365
-	24.03.2021	20.03.2024	1,15	10.312.180,000	10.312.180
-	16.04.2021	12.04.2024	1,15	8.649.535,000	8.649.535
-	21.05.2021	20.05.2022	0,75	10.759.930,000	10.759.930
-	18.06.2021	14.06.2024	1,15	5.278.475,000	5.278.475
-	09.07.2021	05.07.2024	1,15	6.646.600,000	6.646.600
-	13.10.2021	09.10.2024	0,75	1.389.020,000	1.389.020
			<b>TOPLAM</b>	<b>64.057.105,000</b>	<b>64.057.105</b>

## Altına Dayalı Kira Sertifikası

Etap	Valör Tarihi	İtfa Tarihi	Dönemsel Kira Getirisi (%)	İhraç Miktarı	
				İhraçta Kabul Edilen Altın Miktarı (1000/1000 Safılık) (Gram)	Toplam İhraç Edilen Altına Dayalı Kira Sertifikası Adedi
-	24.02.2021	21.02.2024	1,15	27.954.525,000	27.954.525
-	24.03.2021	20.03.2024	1,15	10.472.375,000	10.472.375
-	16.04.2021	12.04.2024	1,15	9.777.865,000	9.777.865
-	21.05.2021	20.05.2022	0,75	4.462.575,000	4.462.575
-	18.06.2021	14.06.2024	1,15	10.091.290,000	10.091.290
-	09.07.2021	05.07.2024	1,15	4.638.690,000	4.638.690
-	13.10.2021	09.10.2024	0,75	10.152.980,000	10.152.980
			<b>TOPLAM</b>	<b>77.550.300,000</b>	<b>77.550.300</b>

## Avro Cinsi Devlet Tahvili

Etap	Valör Tarihi	İtfa Tarihi	Dönem Faizi ( % )	İhraçta Kabul Edilen Avro Miktarı
-	05.02.2021	02.02.2024	1,40	802.640.000
-	28.05.2021	24.05.2024	1,50	994.210.000
			<b>TOPLAM</b>	<b>1.796.850.000</b>

## Avro Cinsi Kira Sertifikası

Etap	Valör Tarihi	İtfa Tarihi	Dönemsel Kira Getirisi (%)	İhraçta Kabul Edilen Avro Miktarı
-	05.02.2021	02.02.2024	1,40	697.360.000
-	28.05.2021	24.05.2024	1,50	365.548.000
			<b>TOPLAM</b>	<b>1.062.908.000</b>

## ABD Doları Cinsi Devlet Tahvili

Etap	Valör Tarihi	İtfa Tarihi	Dönem Faizi ( % )	İhraçta Kabul Edilen USD Miktarı
-	16.07.2021	14.07.2023	1,75	2.267.071.000
			<b>TOPLAM</b>	<b>2.267.071.000</b>

## ABD Doları Cinsi Kira Sertifikası

Etap	Valör Tarihi	İtfa Tarihi	Dönemsel Kira Getirisi (%)	İhraçta Kabul Edilen ABD Doları Miktarı
-	16.07.2021	14.07.2023	1,75	232.929.000
			<b>TOPLAM</b>	<b>232.929.000</b>

## TL Cinsi Kira Sertifikası İhraçları (Milyon ₺)

Satış Tarihi	İtfa Tarihi	Getiri <sup>(1)</sup> ( % )	İhraç Miktarı	
			Nominal	Net
10.02.2021	08.02.2023 <sup>(1)</sup>	6,95	1.468	1.468
21.04.2021	15.04.2026 <sup>(2)</sup>	1,43	1.361	1.361
09.06.2021	28.05.2031 <sup>(2)</sup>	1,59	951	951
14.07.2021	12.07.2023 <sup>(1)</sup>	9,04	1.144	1.144
18.08.2021	16.08.2023 <sup>(1)</sup>	8,90	922	922
22.09.2021	16.09.2026 <sup>(1)</sup>	8,40	725	725
20.10.2021	18.10.2023 <sup>(1)</sup>	9,05	1.915	1.915
15.12.2021	13.12.2023 <sup>(1)</sup>	10,16	2.993	2.993
			<b>TOPLAM</b>	<b>11.478</b>

(1) 6 ayda bir kupon ödemelidir.

(2) TÜFE'ye endeksli kira sertifikasına ilişkin reel kira oranıdır.

## İÇ BORÇLANMANIN ENSTRÜMANLARA GÖRE DAĞILIMI <sup>(1)</sup> (2021 Ocak-Aralık)

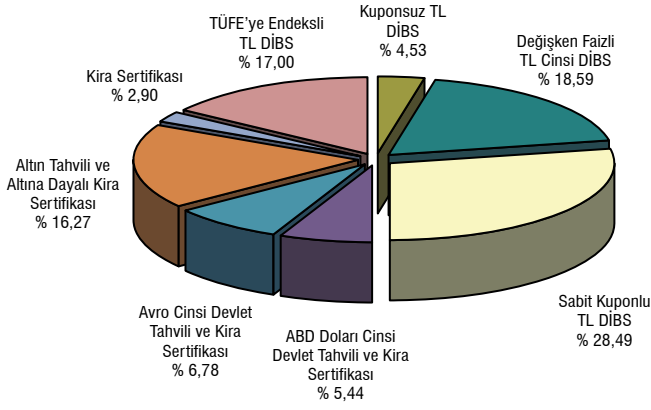

(1) Senet değişim ihaleleri hariç

## İÇ BORÇLANMANIN DÖVİZ VE FAİZ YAPISI

%	2020 Ocak-Aralık	2021 Ocak-Aralık
<b>Toplam Borçlanma</b>	<b>100,0</b>	<b>100,0</b>
Sabit Faizli	60,6	47,6
Değişken Faizli	39,4	52,4
<b>Toplam Borçlanma</b>	<b>100</b>	<b>100</b>
TL Cinsi	62,8	71,5
Sabit Faizli	33,0	35,3
Değişken Faizli	29,7	36,2
Döviz Cinsi	37,2	28,5
Sabit Faizli	27,6	12,2
Değişken Faizli <sup>(1)</sup>	9,7	16,3

(1) Altın tahvili ve altına dayalı kira sertifikaları dahildir. Nisan 2019 tarihi itibarıyla Altın tahvili ve altına dayalı kira sertifikaları Değişken Faizli Döviz Cinsi Borçlanma değeri içinde takip edilmektedir.

## İÇ BORÇLANMANIN AĞIRLIKLI ORTALAMA VADESİ

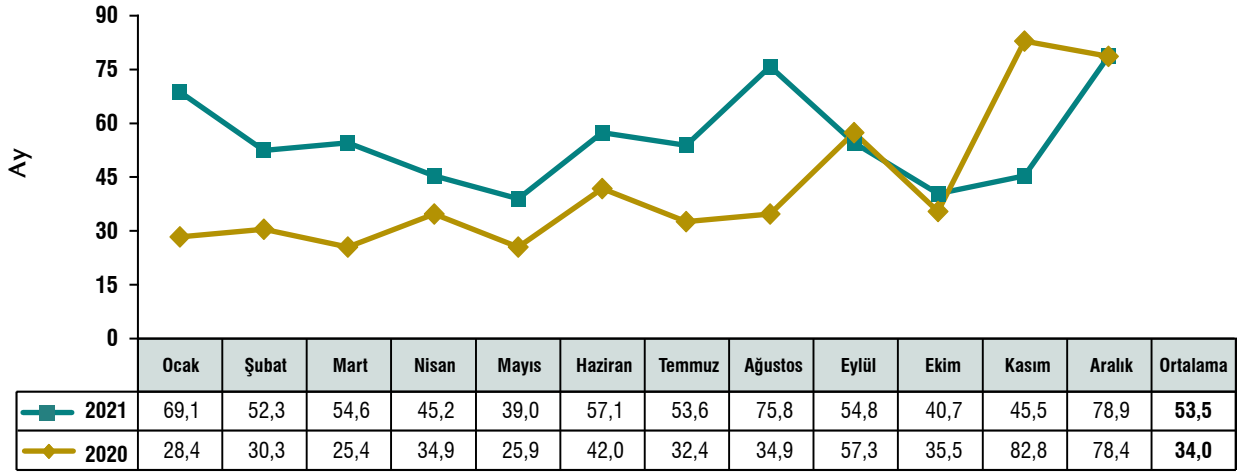

## TL CİNSİ SABİT FAİZLİ İÇ BORÇLANMANIN AĞIRLIKLI ORTALAMA MALİYETİ

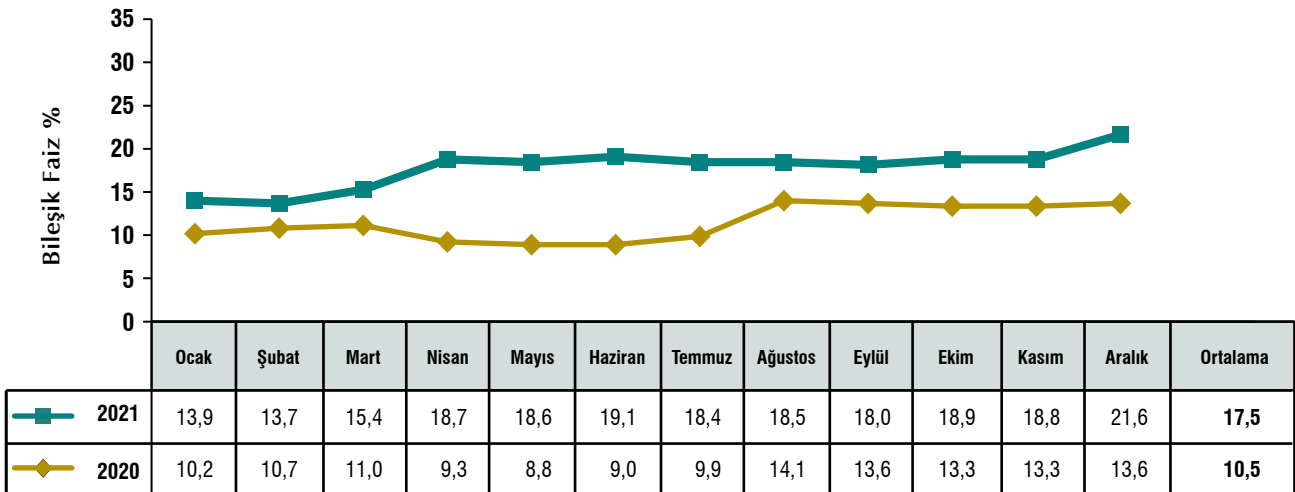

## TL VERİM EĞRİSİ

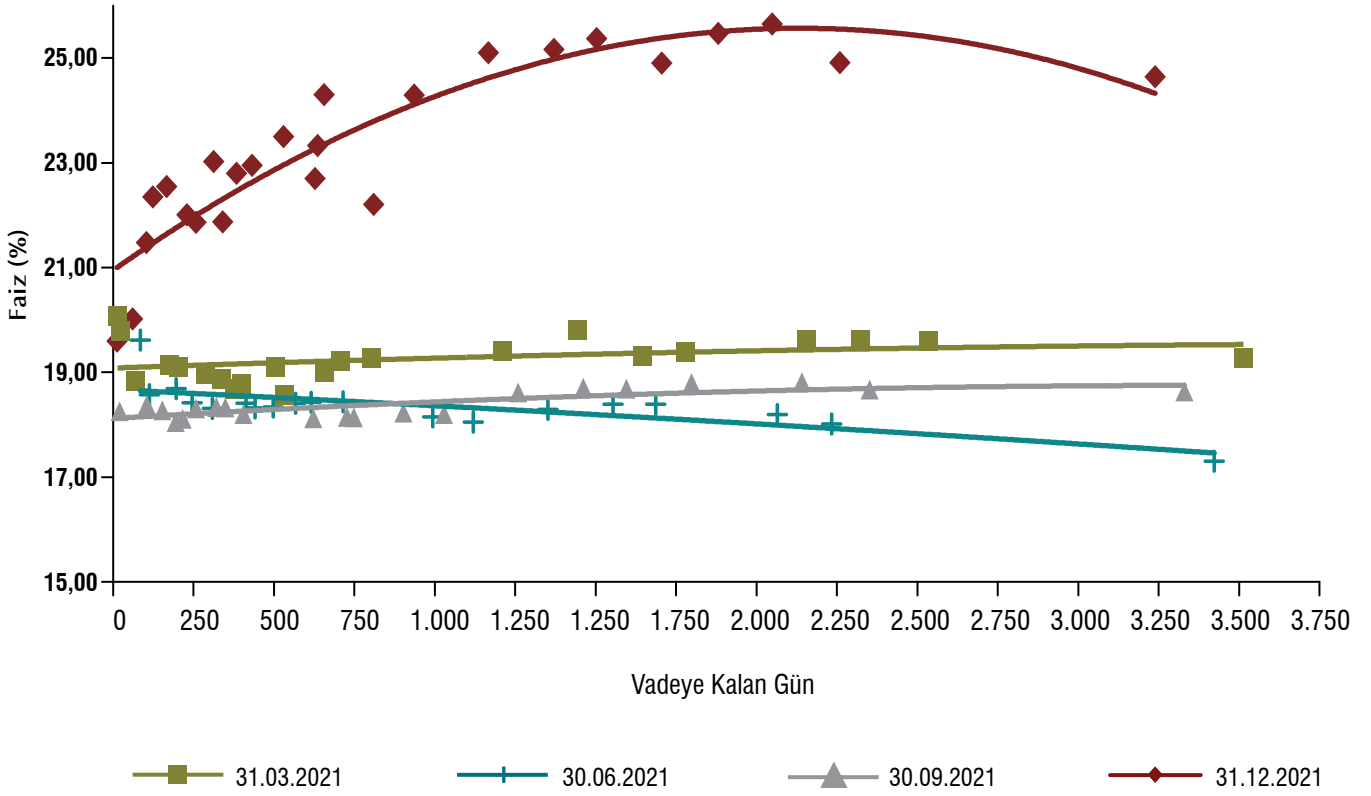

## DEVLET İÇ BORÇLANMA SENETLERİNİN GETİRİSİ VE İŞLEM HACMİ (1)

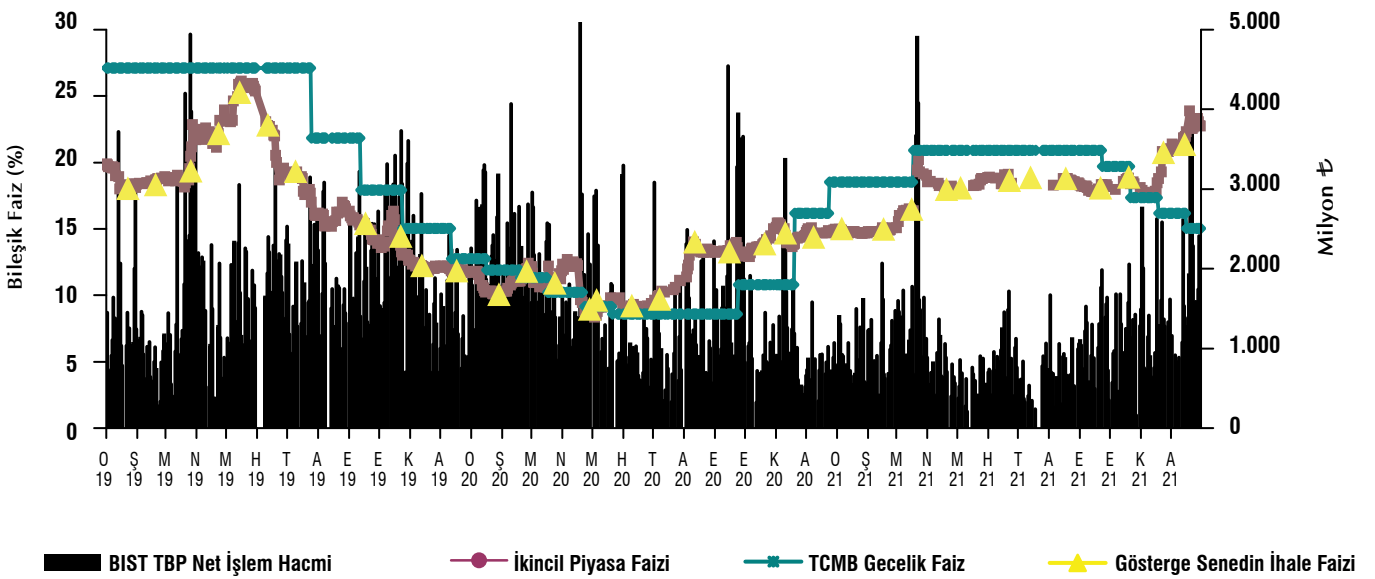

(1) BIST tahvil-bono piyasası kesin alım-satım pazarı günlük verileri ve Borçlanma ihalelerinde oluşan faizleri kapsamaktadır.

## MERKEZİ YÖNETİM İÇ BORÇ SERVİSİ (1)

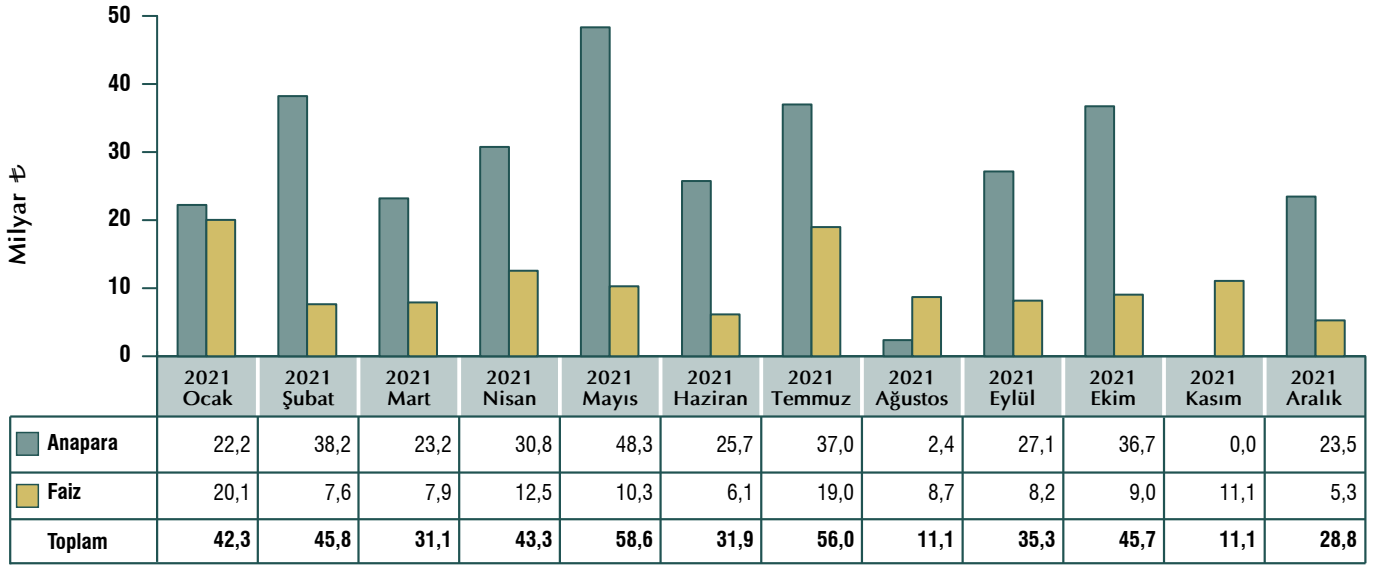

(1) Mahsuben yapılan ödemeler dahildir.

## MERKEZİ YÖNETİM İÇ BORÇ ÖDEME PROJeksiYONLARI (1)

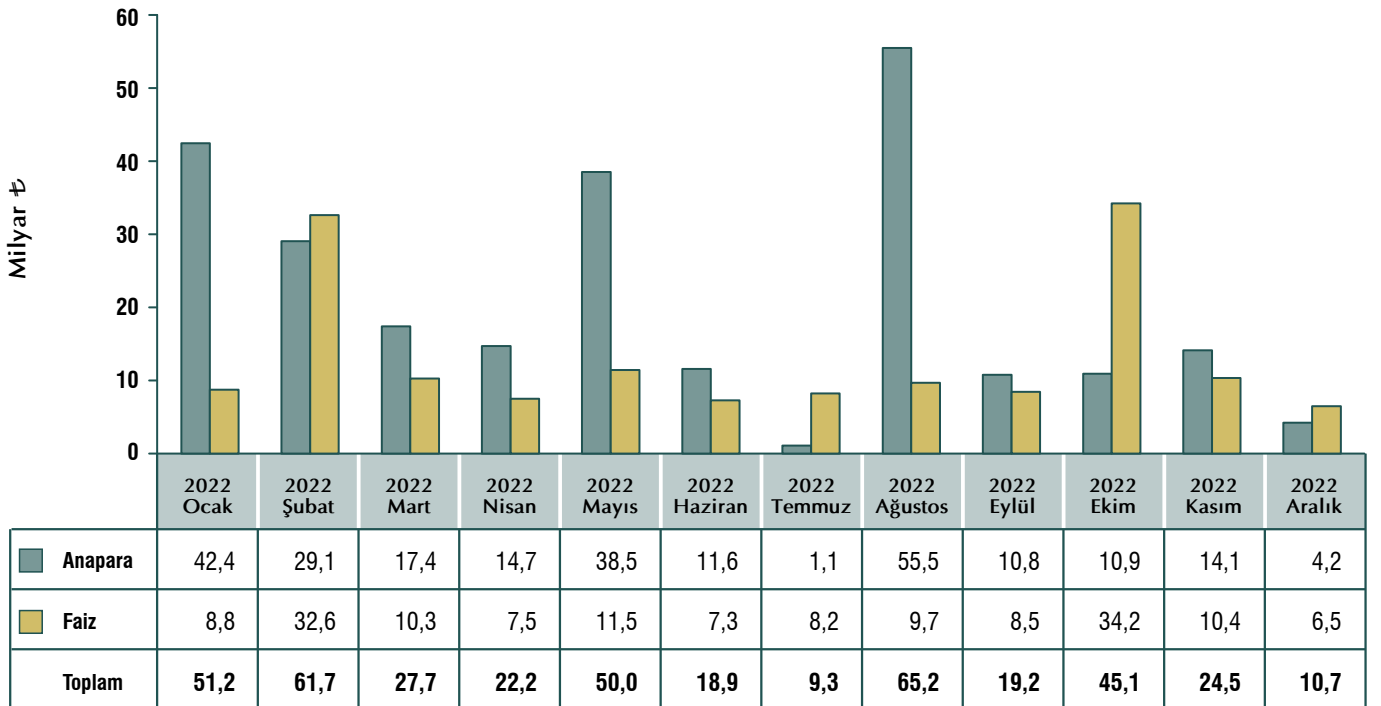

(1) 31.12.2021 itibarıyla kesinleşen ödemeleri içermektedir.

## DIŐ BORÇ

### 2021 YILINDA GERÇEKLEŐTİRİLEN YURT DIŐ TAHVİL İHRAÇLARI

İhraç Tipi	İhraç Tarihi	Vade Sonu	Döviz Cinsi	Miktar (milyon)	Miktar (milyon ABD Doları)	Kavramsal Tutar	Kupon (%)	Takas Sonrası Kupon	İhraç Fiyatı (%)	Yatırımcıya Getiri (%)	Yatırımcıya Getiri (Spread)
Global \$	26.01.2021	26.01.2026	ABD Doları	1.750	1.750	-	%4,750	-	%99,342	%4,900	UST + 445,3 bp
Global \$	26.01.2021	26.06.2031	ABD Doları	1.750	1.750	-	%5,875	-	%99,430	%5,950	UST + 486,0 bp
Kira Sertifikası \$	22.06.2021	22.06.2026	ABD Doları	2.500	2.500	-	%5,125	-	%100,000	%5,125	MS + 426,7 bp
Global €	08.07.2021	08.07.2027	Avro	1.500	1.784	-	%4,375	-	%99,355	%4,500	MS + 468,3 bp
Global \$	20.09.2021	24.10.2028	ABD Doları	750	750	-	%6,125	-	%102,445	%5,700	UST + 459,6 bp
Global \$	20.09.2021	20.09.2033	ABD Doları	1.500	1.500	-	%6,500	-	%100,000	%6,500	UST + 517,9 bp
<b>Toplam (Milyon ABD Doları)</b>				<b>10.034</b>							

UST : ABD Hazine Tahvili Getirisi

bp : baz puan (100 bp = %1,00)

MS : Takas Piyasası Alım ve Satım Seviyelerinin Ortalaması

### DOLAR CİNSİ ULUSLARARASI TAHVİLLERİMİZİN VERİM EĞRİSİ

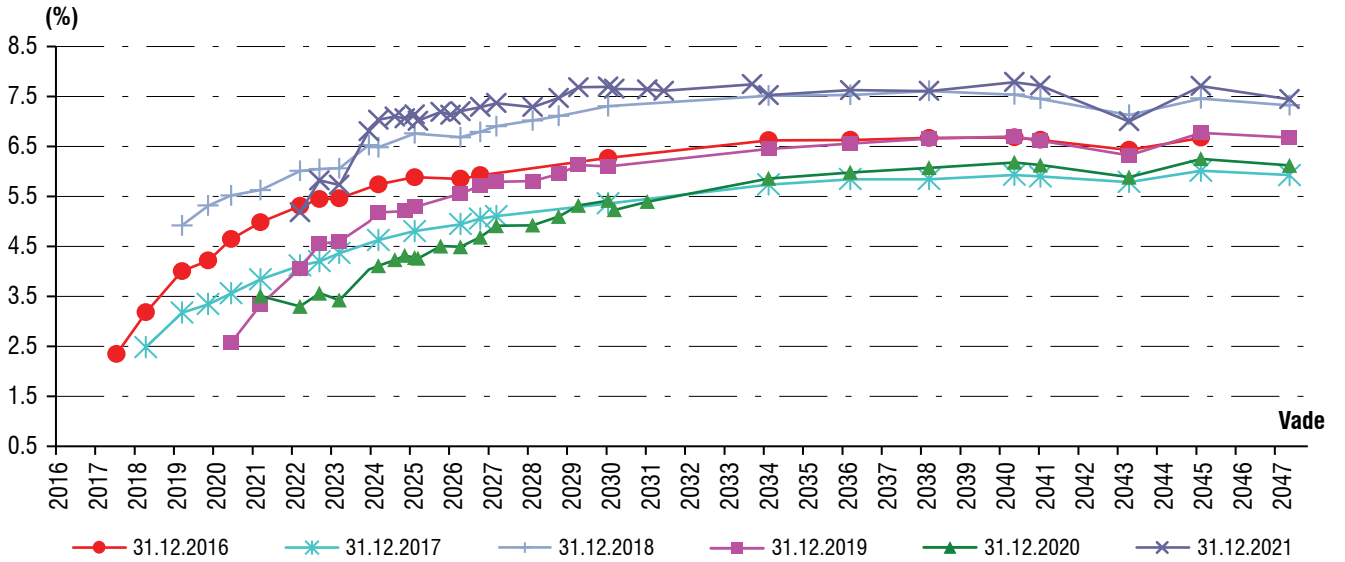

### GELİŐMEKTE OLAN PİYASALAR TAHVİL ENDEKSİ (EMBI+)<sup>(1)</sup> İÇİNDE TÜRKİYE TAHVİLLERİNİN PERFORMANSI

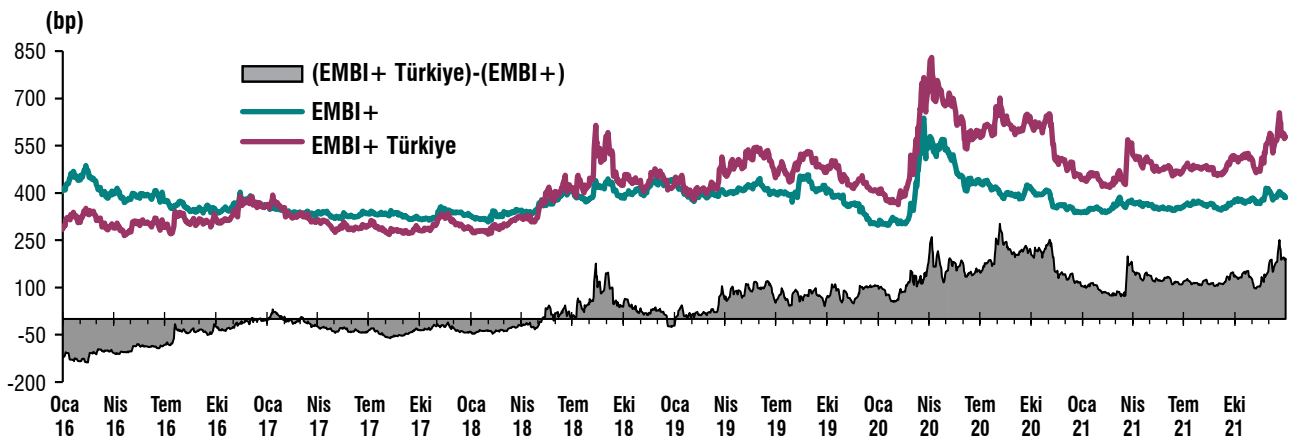

(1) EMBI+, seçilmiş gelişmekte olan ülkelerin tahvil getirilerinin ağırlıklı ortalamasıyla ABD hazine tahvillerinin getirileri arasındaki farkı gösteren bir endeks olup, Türk tahvillerinin getiri performansı EMBI+ Türkiye altında ayrıca izlenebilmektedir.

## MERKEZİ YÖNETİM BÜTÇESİ KAPSAMINDA İMZALANAN KREDİLER

Kredi Adı	Program Kredisi / Proje Kredisi Ayırımı	Kreditör	Borçlu	Kullanıcı Kuruluş	Anlaşma Tarihi	Anlaşma Döviz	Kredi Tutarı	Anlaşmanın \$ Karşılığı
Organize Sanayi Bölgeleri (OSB) Projesi	Proje Kredisi	Uluslararası İmar ve Kalkınma Bankası	Hazine ve Maliye Bakanlığı	Sanayi ve Teknoloji Bakanlığı	26 Şub 2021	AVRO	250.300.000	305.591.270
Ankara-İzmir Yüksek Standartlı Demiryolu (Selçuk-Ortaklar dahil) Projesi	Proje Kredisi	Credit Suisse AG Londra Şubesi ve Standard Chartered Bank Liderliğindeki Kreditor Kuruluşlar	Hazine ve Maliye Bakanlığı	Ulaştırma ve Altyapı Bakanlığı	16 Ağu 2021	AVRO	324.390.000	382.163.859
Marmaray Projesi	Proje Kredisi	Avrupa Konseyi Kalkınma Bankası	Hazine ve Maliye Bakanlığı	Ulaştırma ve Altyapı Bakanlığı	17 Ağu 2021	AVRO	150.000.000	176.535.000
Bandırma – Bursa –Yenişehir - Osmaneli Yüksek Standartlı Demiryolu Projesi	Proje Kredisi	Standard Chartered Bank, Türkiye Vakıflar Bankası T.A.O. Bahrain Branch, Finansbank A.Ş. Bahrain Branch	Hazine ve Maliye Bakanlığı	Ulaştırma ve Altyapı Bakanlığı	29 Eyl 2021	AVRO	200.000.000	233.260.000
Kamu Binalarında Sismik Dayanıklılık ve Enerji Verimliliği Projesi	Proje Kredisi	Uluslararası İmar ve Kalkınma Bankası	Hazine ve Maliye Bakanlığı	Çevre ve Şehircilik Bakanlığı	7 Eyl 2021	AVRO	219.400.000	260.318.100
Türkiye Dayanıklı Peyzaj Entegrasyonu Projesi	Proje Kredisi	Uluslararası İmar ve Kalkınma Bankası	Hazine ve Maliye Bakanlığı	Ulaştırma ve Altyapı Bakanlığı, Tarım ve Orman Bakanlığı	7 Eyl 2021	AVRO	111.800.000	132.650.700
İstanbul Sismik Riskin Azaltılması ve Acil Durum Hazırlık Projesi	Proje Kredisi	Avrupa Konseyi Kalkınma Bankası	Hazine ve Maliye Bakanlığı	İstanbul Valiliği Proje Koordinasyon Birimi	27 Eyl 2021	AVRO	100.000.000	116.990.000
Bandırma-Bursa-Yenişehir-Osmaneli Yüksek Standartlı Demiryolu Projesi	Proje Kredisi	EKF - Danimarka İhracat Kredi Kuruluşu	Hazine ve Maliye Bakanlığı	Ulaştırma ve Altyapı Bakanlığı	8 Kas 2021	AVRO	576.900.888	667.243.567
Bandırma-Bursa-Yenişehir-Osmaneli Yüksek Standartlı Demiryolu Projesi	Proje Kredisi	EKN - İsveç İhracat Kredi Kuruluşu	Hazine ve Maliye Bakanlığı	Ulaştırma ve Altyapı Bakanlığı	8 Kas 2021	AVRO	461.520.711	533.794.854
İspartakule-Çerkezköy Demiryolu Hattı Projesi	Proje Kredisi	EBRD	Hazine ve Maliye Bakanlığı	Ulaştırma ve Altyapı Bakanlığı	15 Kas 2021	AVRO	150.000.000	171.765.000
İspartakule-Çerkezköy Demiryolu Hattı Projesi	Proje Kredisi	Asya Altyapı Yatırım Bankası	Hazine ve Maliye Bakanlığı	Ulaştırma ve Altyapı Bakanlığı	8 Ara 2021	AVRO	300.000.000	338.550.000
Ankara-İzmir Yüksek Standartlı Demiryolu (Selçuk-Ortaklar dahil) Projesi	Proje Kredisi	İngiltere İhracat Kredi Kuruluşu (UKEF) garantisi altında çeşitli kreditor kuruluşlar	Hazine ve Maliye Bakanlığı	Ulaştırma ve Altyapı Bakanlığı	17 Ara 2021	AVRO	2.131.750.000	2.414.846.400
Mersin-Adana-Osmaniye-Gaziantep Yüksek Standartlı Demiryolu Projesi	Proje Kredisi	JP Morgan Chase Bank + BNP Paribas S.A. + ING European Financial Services PLC	Hazine ve Maliye Bakanlığı	Ulaştırma ve Altyapı Bakanlığı	17 Ara 2021	AVRO	143.000.000	161.990.400
Kırsal Dezavantajlı Alanlar Kalkınma Projesi 2. Aşama	Proje Kredisi	IFAD	Hazine ve Maliye Bakanlığı	Tarım ve Orman Bakanlığı	24 Ara 2021	AVRO	19.094.000	21.641.139
Mersin-Adana-Osmaniye-Gaziantep Yüksek Standartlı Demiryolu Projesi	Proje Kredisi	İngiltere İhracat Kredi Kuruluşu (UKEF) garantisi altında çeşitli kreditor kuruluşlar	Hazine ve Maliye Bakanlığı	Ulaştırma ve Altyapı Bakanlığı	31 Ara 2021	AVRO	485.942.381	550.038.181
Mersin-Adana-Osmaniye-Gaziantep Yüksek Standartlı Demiryolu Projesi	Proje Kredisi	İsveç İhracat Kredi Kuruluşu (EKN) garantisi altında JP Morgan Chase Bank	Hazine ve Maliye Bakanlığı	Ulaştırma ve Altyapı Bakanlığı	31 Ara 2021	AVRO	294.185.510	332.988.579
<b>TOPLAM</b>							<b>6.800.367.049</b>	

### MERKEZİ YÖNETİM BÜTÇESİ KAPSAMINDA DIŞ KREDİ KULLANIMLARI (1) (2)

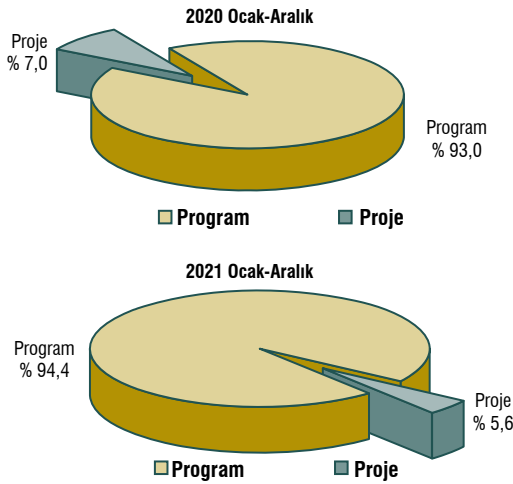

- (1) Tahvil ihraçlarını içermektedir.  
(2) İşlem tarihindeki döviz alış kurları ile hesaplanmıştır.

### MERKEZİ YÖNETİM BÜTÇESİ KAPSAMINDA PROJE KREDİ KULLANIMLARI (1)

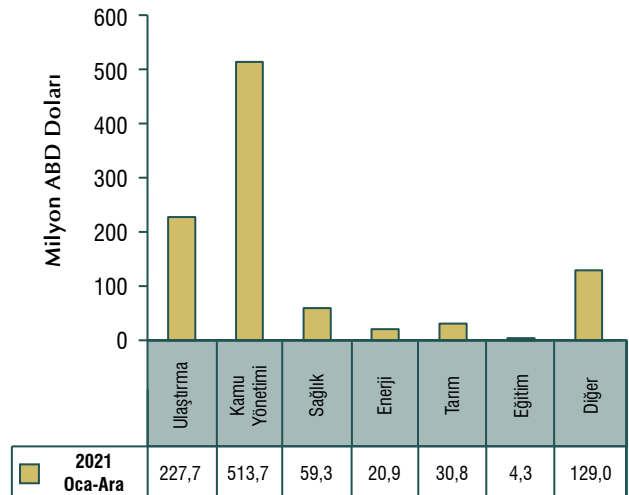

- (1) İşlem tarihindeki dolar pariteleri ile hesaplanmıştır.

## MERKEZİ YÖNETİM DIŞ BORÇ SERVİSİ (1) (2)

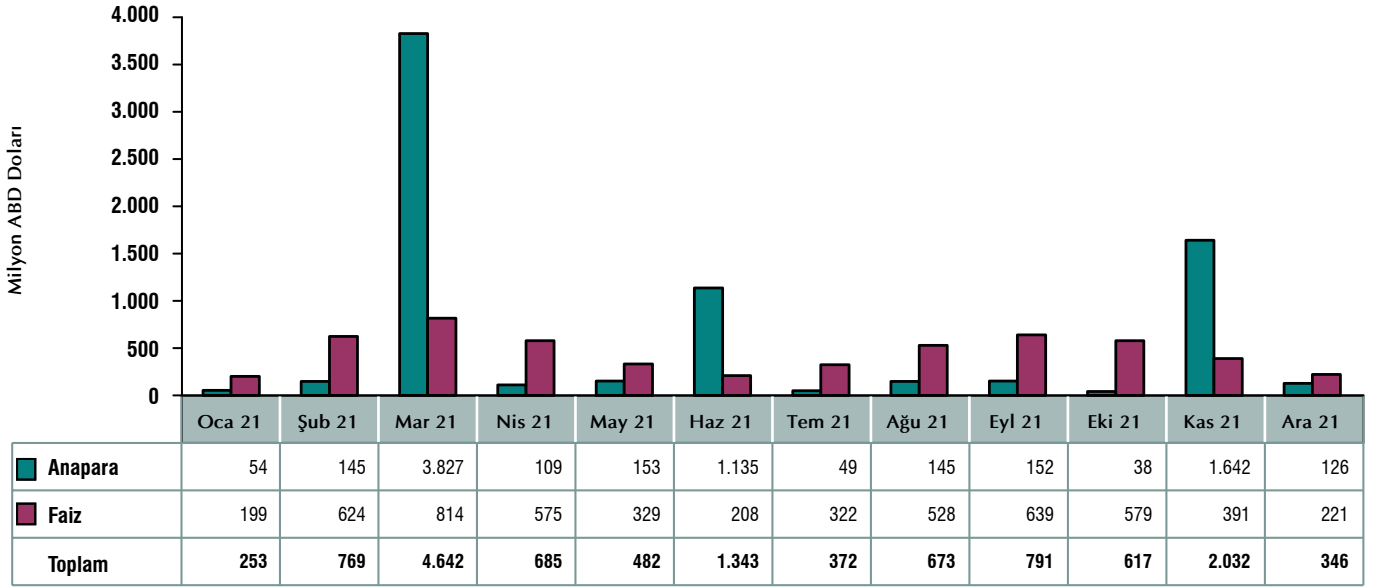

- (1) Nakit çıkış tarihleri itibarıyla oluşan çapraz kurlar esas alınmıştır.  
(2) İskonto ve genel gider (masraf, komisyon, vb.) harcamaları dahil değildir.

## DIŞ BORÇ SERVİSİNİN DÖVİZ KOMPOZİSYONU (1) ( 2021 Ocak-Aralık )

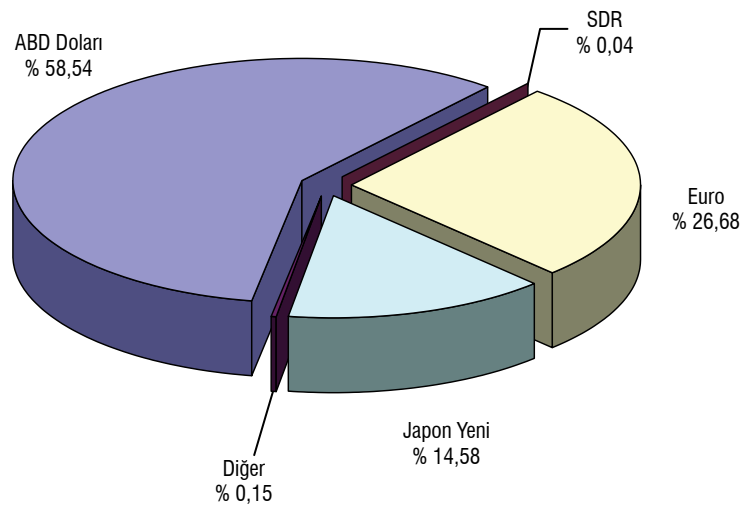

- (1) Nakit çıkış tarihleri itibarıyla oluşan çapraz kurlar esas alınmıştır.

## MERKEZİ YÖNETİM DIŞ BORÇ ÖDEME PROJeksiYONLARI (1) (2) (3) (4) (5)

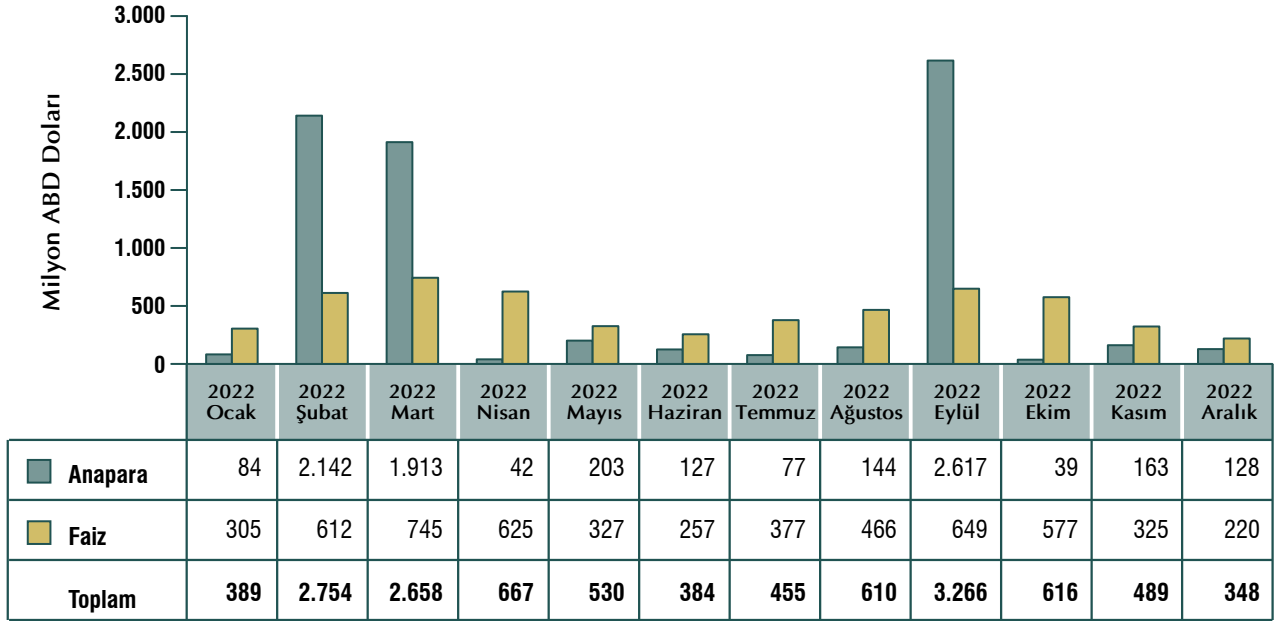

- (1) 24 Ocak 2022 tarihi itibarıyla üretilen projeksiyonları göstermektedir.
- (2) Projeksiyon verileri mevcut borç stoku üzerinden hesaplanmakta olup gerçekleşmesi muhtemel kullanımları dikkate almamaktadır.
- (3) Genel bütçeli kuruluşlar dışında yer alan kuruluşlardan herhangi bir ödeme öngörülmemektedir.
- (4) Genel gider (masraf, komisyon, vb.) harcamaları dahil değildir.
- (5) Projeksiyonlar nakit çıkış tarihine göre üretilmekte olup Hazine ve Maliye Bakanlığı internet sayfasında İstatistikler bölümünde yayımlanan projeksiyon tarihine göre üretilmiş projeksiyonlardan farklılık gösterebilmektedir.

## MERKEZİ YÖNETİM DIŞ BORÇ ÖDEME PROJeksiYONLARI (1) (2) (3) (4) (5)

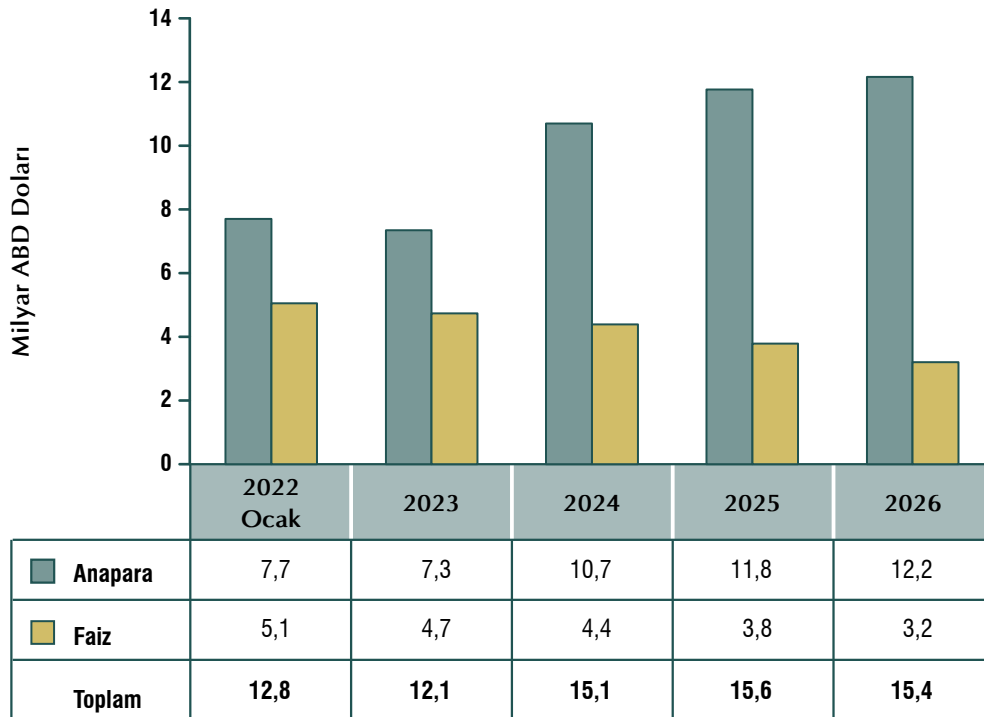

- (1) 01.01.2022 tarihi itibarıyla üretilen projeksiyonları göstermektedir.
- (2) 31.12.2021 tarihli dolar pariteleri kullanılmıştır.
- (3) Projeksiyon verileri mevcut borç stoku üzerinden hesaplanmakta olup gerçekleşmesi muhtemel kullanımları dikkate almamaktadır.
- (4) Masraf harcamaları dahil değildir.



# BORÇ STOKU

## MERKEZİ YÖNETİM TOPLAM BORÇ STOKUNUN DÖVİZ - FAİZ YAPISI (1) (2) (3)

MERKEZİ YÖNETİM	Milyon ₺				Milyon ABD Doları				%			
	2018	2019	2020	2021 Ara	2018	2019	2020	2021 Ara	2018	2019	2020	2021 Ara
<b>TOPLAM BORÇ STOKU</b>	<b>1.067.115</b>	<b>1.329.054</b>	<b>1.812.849</b>	<b>2.747.731</b>	<b>202.459</b>	<b>223.323</b>	<b>246.510</b>	<b>211.348</b>	<b>100,0</b>	<b>100,0</b>	<b>100,0</b>	<b>100,0</b>
Sabit	803.786	982.981	1.271.427	1.919.632	152.494	165.167	172.883	147.646	75,3	74,0	70,1	69,9
Değişken	127.952	173.748	290.525	536.452	24.278	29.198	39.508	41.269	12,0	13,1	16,0	19,5
Tüfe'ye Endeksli	135.377	172.325	250.897	291.648	25.686	28.958	34.118	22.433	12,7	13,0	13,8	10,6
<b>TL</b>	<b>580.277</b>	<b>668.538</b>	<b>794.436</b>	<b>933.195</b>	<b>110.101</b>	<b>112.342</b>	<b>108.032</b>	<b>71.779</b>	<b>54,4</b>	<b>50,3</b>	<b>43,8</b>	<b>34,0</b>
Sabit	370.567	402.293	401.137	435.686	70.311	67.602	54.549	33.512	34,7	30,3	22,1	15,9
Değişken	74.333	93.921	142.402	205.861	14.104	15.783	19.365	15.834	7,0	7,1	7,9	7,5
Tüfe'ye Endeksli	135.377	172.325	250.897	291.648	25.686	28.958	34.118	22.433	12,7	13,0	13,8	10,6
<b>DÖVİZ</b>	<b>486.838</b>	<b>660.515</b>	<b>1.018.413</b>	<b>1.814.536</b>	<b>92.358</b>	<b>110.981</b>	<b>138.478</b>	<b>139.569</b>	<b>45,6</b>	<b>49,7</b>	<b>56,2</b>	<b>66,0</b>
Sabit	433.219	580.689	870.290	1.483.945	82.183	97.565	118.334	114.134	40,6	43,7	48,0	54,0
Değişken	53.619	79.827	148.123	330.591	10.174	13.415	20.144	25.435	5,0	6,0	8,2	12,0
<b>İÇ BORÇ STOKU</b>	<b>586.142</b>	<b>755.052</b>	<b>1.060.354</b>	<b>1.321.189</b>	<b>111.214</b>	<b>126.880</b>	<b>144.193</b>	<b>101.623</b>	<b>100,0</b>	<b>100,0</b>	<b>100,0</b>	<b>100,0</b>
Sabit	375.213	464.244	591.666	695.984	71.192	78.012	80.458	53.534	64,0	61,5	55,8	52,7
Değişken	75.552	118.483	217.790	333.558	14.335	19.910	29.616	25.657	12,9	15,7	20,5	25,2
Tüfe'ye Endeksli	135.377	172.325	250.897	291.648	25.686	28.958	34.118	22.433	23,1	22,8	23,7	22,1
<b>DIŞ BORÇ STOKU</b>	<b>480.973</b>	<b>574.002</b>	<b>752.495</b>	<b>1.426.542</b>	<b>91.245</b>	<b>96.443</b>	<b>102.317</b>	<b>109.725</b>	<b>100,0</b>	<b>100,0</b>	<b>100,0</b>	<b>100,0</b>
Sabit	428.573	518.737	679.760	1.223.648	81.302	87.155	92.425	94.112	89,1	90,4	90,3	85,8
Değişken	52.400	55.265	72.735	202.894	9.943	9.288	9.892	15.613	10,9	9,6	9,7	14,2
<b>TOPLAM BORÇ STOKU</b>	<b>1.067.115</b>	<b>1.329.054</b>	<b>1.812.849</b>	<b>2.747.731</b>	<b>202.459</b>	<b>223.323</b>	<b>246.510</b>	<b>211.348</b>	<b>100,0</b>	<b>100,0</b>	<b>100,0</b>	<b>100,0</b>
TL	580.277	668.538	794.436	933.195	110.101	112.342	108.032	71.779	54,4	50,3	43,8	34,0
USD	311.513	389.331	631.200	1.164.330	59.106	65.424	85.834	89.558	29,2	29,3	34,8	42,4
EUR	132.581	200.424	257.407	376.063	25.156	33.680	35.005	28.927	12,4	15,1	14,2	13,7
JPY	32.702	36.445	42.016	44.377	6.190	6.110	5.700	3.405	3,1	2,7	2,3	1,6
SDR	7.226	8.091	10.425	98.907	1.372	1.361	1.419	7.615	0,7	0,6	0,6	3,6
Diğer	2.816	26.225	77.366	130.859	534	4.406	10.520	10.065	0,3	2,0	4,3	4,8
<b>İÇ BORÇ STOKU</b>	<b>586.142</b>	<b>755.052</b>	<b>1.060.354</b>	<b>1.321.189</b>	<b>111.214</b>	<b>126.880</b>	<b>144.193</b>	<b>101.623</b>	<b>54,9</b>	<b>56,8</b>	<b>58,5</b>	<b>48,1</b>
TL	580.277	668.538	794.436	933.195	110.101	112.342	108.032	71.779	54,4	50,3	43,8	34,0
USD	519	0	102.726	163.811	99	0	13.969	12.600	0,0	0,0	5,7	6,0
EUR	4.127	61.951	87.803	96.486	783	10.410	11.940	7.421	0,4	4,7	4,8	3,5
Diğer	1.219	24.562	75.388	127.697	231	4.127	10.252	9.822	0,1	1,8	4,2	4,6
<b>DIŞ BORÇ STOKU</b>	<b>480.973</b>	<b>574.002</b>	<b>752.495</b>	<b>1.426.542</b>	<b>91.245</b>	<b>96.443</b>	<b>102.317</b>	<b>109.725</b>	<b>45,1</b>	<b>43,2</b>	<b>41,5</b>	<b>51,9</b>
USD	310.994	389.331	528.473	1.000.518	59.008	65.424	71.865	76.958	29,1	29,3	29,2	36,4
EUR	128.454	138.473	169.604	279.577	24.373	23.270	23.065	21.505	12,0	10,4	9,4	10,2
JPY	32.702	36.445	42.016	44.377	6.190	6.110	5.700	3.405	3,1	2,7	2,3	1,6
SDR	7.226	8.091	10.425	98.907	1.372	1.361	1.419	7.615	0,7	0,6	0,6	3,6
Diğer	1.597	1.663	1.978	3.162	302	279	268	243	0,1	0,1	0,1	0,1
<b>Toplam Stok / GSYH (%)</b>	<b>28,39</b>	<b>30,78</b>	<b>35,92</b>	<b>41,33</b>	..	..	..	..	..	..	..	..
<b>ABD Doları dönem sonu döviz satış kuru</b>	<b>5,2704</b>	<b>5,9509</b>	<b>7,3537</b>	<b>13,0009</b>	..	..	..	..	..	..	..	..
<b>Euro/ Dolar</b>	<b>1,1458</b>	<b>1,1196</b>	<b>1,2272</b>	<b>1,1314</b>	..	..	..	..	..	..	..	..

(1) Geçici.

(2) İç ve dış borç stoku anapara yükümlülüklerinden oluşmaktadır.

(3) Stok tutarlarının TL karşılıkları, orijinal dövizlerden TL satış kurları kullanılarak hesaplanmıştır.

## İÇ BORÇ STOKUNUN ELİNDE BULUNDURANLARA GÖRE DAĞILIMI (1)

%	2010	2011	2012	2013	2014	2015	2016	2017	2018	2019	2020	2021 Ara
<b>YURTDIŞI YERLEŞİKLER</b>	<b>87,6</b>	<b>82,7</b>	<b>76,8</b>	<b>78,5</b>	<b>78,5</b>	<b>82,7</b>	<b>82,7</b>	<b>80,6</b>	<b>86,0</b>	<b>89,9</b>	<b>96,0</b>	<b>97,1</b>
<b>Bankacılık Kesimi</b>	<b>63,0</b>	<b>56,7</b>	<b>50,5</b>	<b>50,1</b>	<b>47,7</b>	<b>48,9</b>	<b>47,6</b>	<b>47,1</b>	<b>53,6</b>	<b>58,0</b>	<b>67,8</b>	<b>72,7</b>
Kamu Bankaları	25,6	24,0	20,3	20,9	19,3	18,7	18,8	17,7	22,3	25,6	34,9	38,6
Özel Bankalar	30,6	25,4	23,4	21,8	21,1	22,7	16,9	17,8	19,1	18,8	18,4	18,9
Yabancı Bankalar	5,5	5,7	5,1	5,6	5,4	5,6	9,9	9,7	9,7	8,5	7,6	8,0
Kalkınma ve Yatırım Bankaları	1,0	1,1	1,2	0,9	0,9	0,9	0,8	0,8	1,1	1,7	1,6	1,2
Katılım Bankaları	0,4	0,5	0,5	1,0	1,1	1,1	1,2	1,1	1,4	3,5	5,3	6,0
<b>Banka Dışı Kesim</b>	<b>22,5</b>	<b>24,1</b>	<b>24,4</b>	<b>26,2</b>	<b>28,7</b>	<b>31,8</b>	<b>32,3</b>	<b>31,0</b>	<b>30,2</b>	<b>29,7</b>	<b>20,8</b>	<b>19,6</b>
Gerçek Kişiler	1,5	1,6	0,7	0,9	0,4	0,3	0,2	0,2	0,6	0,4	1,0	0,9
Tüzel Kişiler	16,9	18,7	19,8	20,6	23,2	25,3	25,8	24,9	24,3	21,7	13,3	11,9
MKYF	4,0	3,8	3,9	4,7	5,1	6,2	6,4	5,8	5,4	7,6	6,6	6,9
<b>TCMB (2)</b>	<b>2,0</b>	<b>2,0</b>	<b>1,9</b>	<b>2,1</b>	<b>2,0</b>	<b>2,0</b>	<b>2,8</b>	<b>2,5</b>	<b>2,1</b>	<b>2,2</b>	<b>7,4</b>	<b>4,8</b>
<b>YURTDIŞI YERLEŞİKLER</b>	<b>12,4</b>	<b>17,3</b>	<b>23,2</b>	<b>21,5</b>	<b>21,5</b>	<b>17,3</b>	<b>17,3</b>	<b>19,4</b>	<b>14,0</b>	<b>10,1</b>	<b>4,0</b>	<b>2,9</b>
<b>TOPLAM</b>	<b>100,0</b>	<b>100,0</b>	<b>100,0</b>	<b>100,0</b>	<b>100,0</b>	<b>100,0</b>	<b>100,0</b>	<b>100,0</b>	<b>100,0</b>	<b>100,0</b>	<b>100,0</b>	<b>100,0</b>

(1) İlgili ayın son işgünü Resmi gazete değerlerine göre hesaplanmıştır.

Kaynak: TCMB

Ayrıca, Repo vb. teminat işlemlerinde kullanılan DİBS'ler, teminatı veren tarafın bulunduğu alt sektörün verisi içerisinde gösterilmektedir.

(2) 2010 yılına kadar, nakit dışı DİBS'ler ile Açık Piyasa İşlemlerinden kaynaklanan tutarları, 2010 sonrasında ise sadece API'den kaynaklanan tutarları kapsamaktadır.

## İÇ BORÇ STOKUNUN ELİNDE BULUNDURANLARA GÖRE DAĞILIMI (1)

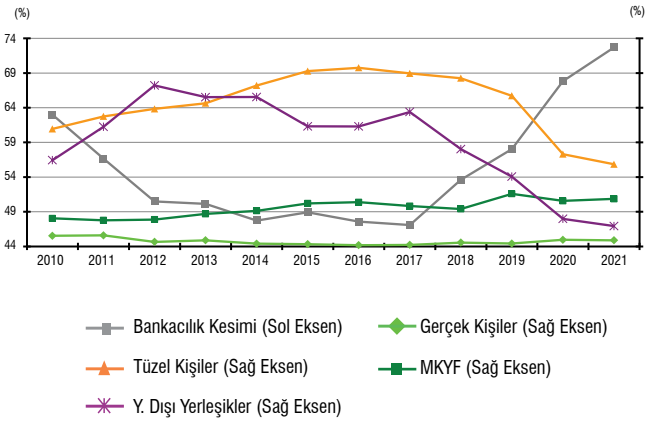

(1) Resmi gazete değerlerine göre hesaplanmıştır.

## DIŞ TAHVİL STOKUNUN SÜRESİ (1)

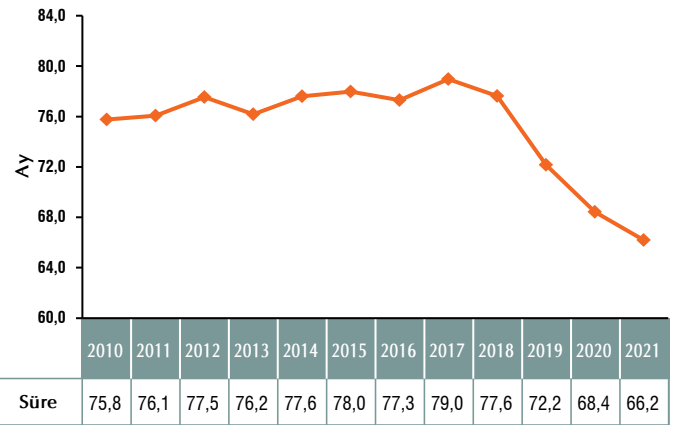

(1) Geçici.

## İÇ BORÇ STOKUNUN VADEYE KALAN SÜRESİ (1)

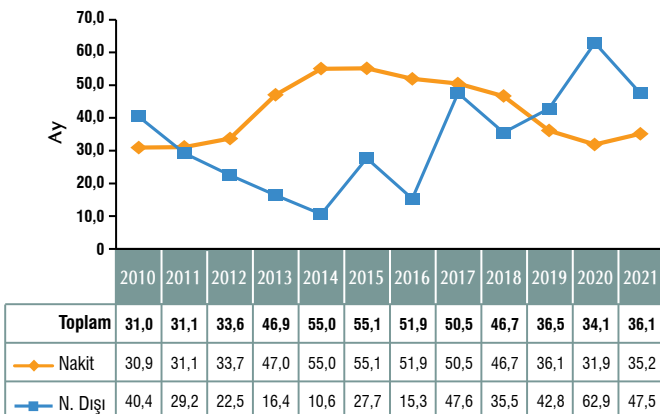

(1) Nakit ve nakit dışı iç borç stoklarının vadeye kalan sürelerinin stok değerleriyle ağırlıklandırılması sonucu toplam iç borç stokunun vadeye kalan süresi hesaplanmaktadır.

## TL CİNSİ İÇ BORÇ STOKUNUN SÜRESİ (1) (2)

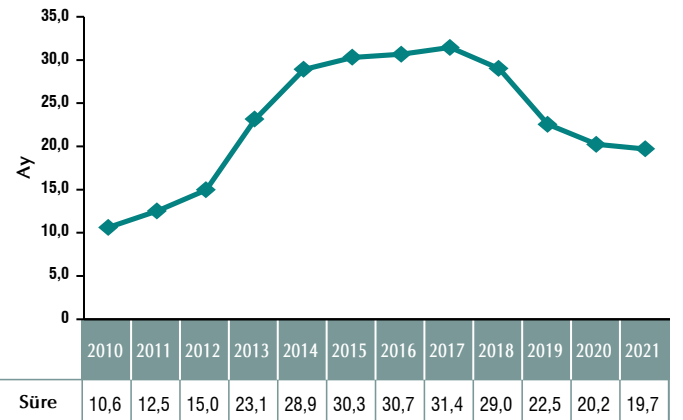

(1) Geçici.

(2) Nakit dışı senetleri, TÜFE'ye endeksli devlet tahvillerini/kira sertifikalarını ve altın tahvillerini/kira sertifikalarını içermemektedir.

## MERKEZİ YÖNETİM DIŞ BORÇ STOKUNA İLİŞKİN VADEYE KALAN SÜRELER (YIL)

	Dış Tahvil Stokunun Vadeye Kalan Süresi	Dış Borç Stokunun Ortalama Vadeye Kalan Süresi	Dış Borç Stokunun Vadeye Kalan Süresi
2005	8,1	5,7	7,5
2006	9,6	7,0	8,8
2007	9,8	7,7	9,5
2008	10,3	7,9	9,8
2009	9,6	7,9	9,6
2010	10,3	8,8	10,5
2011	10,1	9,0	10,8
2012	10,2	9,4	11,1
2013	9,9	9,3	11,0
2014	10,1	9,5	11,1
2015	10,2	9,5	11,1
2016	10,1	9,4	11,0
2017	10,5	9,9	11,5
2018	10,1	9,6	11,2
2019	9,1	8,9	10,3
2020	8,5	8,3	9,6
2021 <sup>(1)</sup>	8,0	7,8	9,0

(1) 31.12.2021 itibarıyla, geçici.

## MERKEZİ YÖNETİM BORÇ STOKUNUN VADEYE KALAN ORTALAMA SÜRESİ (YIL)

	İç Borç Stoku	Dış Borç Stoku	Toplam Stok
2005	2,0	5,7	2,9
2006	2,0	7,0	3,4
2007	2,1	7,7	3,4
2008	2,0	7,9	3,6
2009	2,0	7,9	3,5
2010	2,6	8,8	4,1
2011	2,6	9,0	4,4
2012	2,8	9,4	4,6
2013	3,9	9,3	5,6
2014	4,6	9,5	6,1
2015	4,6	9,5	6,3
2016	4,3	9,4	6,3
2017	4,2	9,9	6,4
2018	3,9	9,6	6,4
2019	3,0	8,9	5,5
2020	2,8	8,3	5,1
2021 <sup>(1)</sup>	3,0	7,8	5,4

(1) 31.12.2021 itibarıyla, geçici.

## VADESİ 12 AY İÇERİSİNDE DOLACAK BORCUN İÇ BORÇ STOKU İÇİNDEKİ PAYI <sup>(1)</sup>

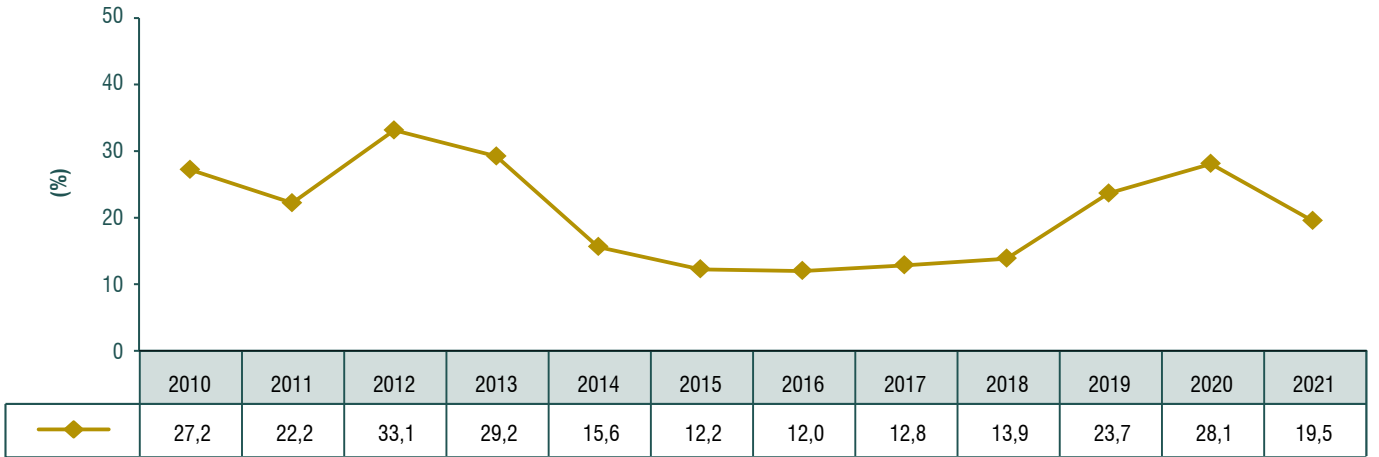

(1) Geçici.

## FAİZİ 12 AY İÇERİSİNDE YENİLENECEK BORCUN İÇ BORÇ STOKU İÇİNDEKİ PAYI <sup>(1) (2)</sup>

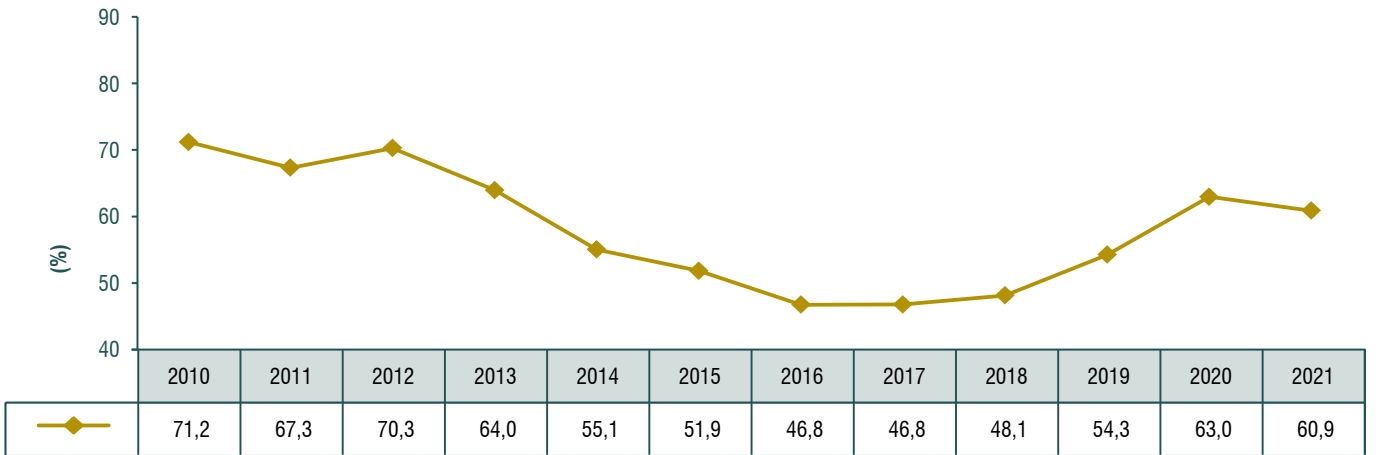

(1) Geçici.

(2) Vadeye kalan süresi 12 aydan az olan kısa vadeli borçlar ile faizi yenilenecek değişken faizli borçları kapsamaktadır.

## 4749 SAYILI KANUN KAPSAMINDA ÜLKEMİZCE VERİLEN HİBELER

Hibe Veren	Hibe Alan	Amaç	Anlaşma Tarihi	Döviz Cinsi	Orijinal Anlaşma Tutarı	ABD Doları Cinsinden Tutarı
Hazine ve Maliye Bakanlığı	Somali Federal Cumhuriyeti	Bütçe finansmanı ve kurumsal kapasitenin geliştirilmesi	01 Tem 21	ABD Doları	30.000.000	30.000.000
<b>Toplam</b>						<b>30.000.000</b>

## KAMU NET BORÇ STOKU (1)

Milyon ₺	2014	2015	2016	2017	2018	2019	2020	2021 Ç1	2021 Ç2	2021 Ç3
<b>Toplam Kamu Net Borç Stoku (I-II-III-IV)</b>	<b>182.940</b>	<b>156.965</b>	<b>214.004</b>	<b>255.114</b>	<b>507.135</b>	<b>701.143</b>	<b>968.254</b>	<b>1.041.062</b>	<b>1.130.286</b>	<b>1.144.721</b>
<b>I- Toplam Kamu Borç Stoku (Brüt)</b>	<b>646.065</b>	<b>718.061</b>	<b>814.605</b>	<b>947.451</b>	<b>1.170.083</b>	<b>1.449.989</b>	<b>1.957.100</b>	<b>2.100.586</b>	<b>2.194.844</b>	<b>2.349.255</b>
A- İç Borç	439.485	470.224	509.522	589.430	664.985	846.083	1.158.415	1.210.819	1.233.109	1.301.261
Merkezi Yönetim	414.649	440.124	468.644	535.448	586.142	755.052	1.060.354	1.111.242	1.135.414	1.186.718
Diğer Kamu	24.837	30.100	40.878	53.983	78.843	91.031	98.061	99.577	97.695	114.543
B- Dış Borç	206.579	247.837	305.083	358.021	505.098	603.906	798.686	889.767	961.735	1.047.994
Merkezi Yönetim	197.869	238.122	291.307	341.047	480.973	574.002	752.495	838.858	908.472	994.452
Diğer Kamu	8.711	9.715	13.775	16.974	24.125	29.904	46.191	50.909	53.263	53.542
<b>II- Merkez Bankası Net Varlıkları</b>	<b>304.360</b>	<b>376.246</b>	<b>397.053</b>	<b>445.479</b>	<b>426.300</b>	<b>460.677</b>	<b>614.196</b>	<b>625.690</b>	<b>669.179</b>	<b>741.539</b>
Net Dış Varlıklar	288.642	315.955	371.076	408.018	478.895	613.427	657.726	679.500	808.043	972.226
Diğer Varlık ve Yükümlülükler (Net)	15.719	60.292	25.977	37.461	-52.595	-152.750	-43.530	-53.810	-138.864	-230.688
<b>III- Kamu Varlıkları (Mevduat ve Menkul Kıymetler)</b>	<b>77.372</b>	<b>91.775</b>	<b>100.346</b>	<b>130.137</b>	<b>109.004</b>	<b>156.627</b>	<b>271.438</b>	<b>339.146</b>	<b>307.014</b>	<b>375.809</b>
Merkezi Yönetim	50.592	48.074	48.380	79.823	69.378	105.464	194.963	260.664	230.891	290.489
Diğer Kamu	26.779	43.701	51.966	50.314	39.625	51.163	76.474	78.482	76.123	85.320
<b>IV-İşsizlik Sigortası Fonu Net Varlıkları</b>	<b>81.393</b>	<b>93.074</b>	<b>103.202</b>	<b>116.721</b>	<b>127.644</b>	<b>131.542</b>	<b>103.213</b>	<b>94.688</b>	<b>88.365</b>	<b>87.187</b>
<b>Net Dış Borç Stoku</b>	<b>-82.062</b>	<b>-68.118</b>	<b>-65.993</b>	<b>-49.997</b>	<b>26.203</b>	<b>-9.521</b>	<b>140.960</b>	<b>210.267</b>	<b>153.693</b>	<b>75.768</b>
<b>Net İç Borç Stoku</b>	<b>265.002</b>	<b>225.083</b>	<b>279.997</b>	<b>305.111</b>	<b>480.932</b>	<b>710.664</b>	<b>827.294</b>	<b>830.795</b>	<b>976.594</b>	<b>1.068.953</b>
<b>Kamu Net Borç Stoku/GSYH (%) (2)</b>	<b>8,9</b>	<b>6,7</b>	<b>8,1</b>	<b>8,1</b>	<b>13,5</b>	<b>16,2</b>	<b>19,2</b>	<b>19,4</b>	<b>19,1</b>	<b>17,8</b>
<b>GSYH</b>	<b>2.054.898</b>	<b>2.350.941</b>	<b>2.626.560</b>	<b>3.133.704</b>	<b>3.758.774</b>	<b>4.317.787</b>	<b>5.046.883</b>	<b>5.368.318</b>	<b>5.917.094</b>	<b>6.418.679</b>

- (1) Geçici (Dış borç verilerinde geriye dönük güncellemeler olabilmektedir).  
(2) Çeyreklik dönemlere ilişkin oranlar, son dört çeyrekteki TL cinsinden GSYH verileri kullanılarak hesaplanmıştır.

## AVRUPA BİRLİĞİ TANIMLI GENEL YÖNETİM BORÇ STOKU(1)

Milyon ₺	2014	2015	2016	2017	2018	2019	2020	2021 Ç1	2021 Ç2	2021 Ç3
<b>Toplam Stok</b>	<b>584.294</b>	<b>642.448</b>	<b>733.322</b>	<b>875.605</b>	<b>1.130.088</b>	<b>1.406.423</b>	<b>2.001.645</b>	<b>2.160.888</b>	<b>2.267.330</b>	<b>2.415.680</b>
Merkezi Yönetim	639.469	706.762	797.732	937.228	1.180.122	1.457.171	1.996.565	2.150.518	2.256.607	2.407.120
Yerel Yönetim	28.115	32.591	41.453	54.343	69.809	74.422	85.483	85.951	83.521	83.019
Sosyal Güvenlik Fonları	9	9	9	9	9	7	6	7	5	5
Sektörler Arası Konsolidasyon	-83.299	-96.914	-105.871	-115.975	-119.852	-125.178	-80.409	-75.587	-72.803	-74.464
<b>Toplam Stok</b>	<b>584.294</b>	<b>642.448</b>	<b>733.322</b>	<b>875.605</b>	<b>1.130.088</b>	<b>1.406.423</b>	<b>2.001.645</b>	<b>2.160.888</b>	<b>2.267.330</b>	<b>2.415.680</b>
Para ve Mevduatlar	1.502	1.815	2.087	2.342	2.731	3.145	3.632	3.737	3.870	4.027
Borçlanma Senetleri	500.399	546.524	619.409	735.413	944.174	1.207.408	1.745.705	1.892.367	1.991.574	2.084.130
Krediler	82.394	94.109	111.826	137.850	183.183	195.871	252.308	264.784	271.886	327.522
<b>Toplam Stok / GSYH (%) (2)</b>	<b>28,4</b>	<b>27,3</b>	<b>27,9</b>	<b>27,9</b>	<b>30,1</b>	<b>32,6</b>	<b>39,7</b>	<b>40,3</b>	<b>38,3</b>	<b>37,6</b>

- (1) Geçici (Dış borç verilerinde geriye dönük güncellemeler olabilmektedir).  
(2) Çeyreklik dönemlere ilişkin oranlar, son dört çeyrekteki TL cinsinden GSYH verileri kullanılarak hesaplanmıştır.

## TÜRKİYE'NİN NET DİŞ BORÇ STOKU

Milyon ABD Doları	2014	2015	2016	2017	2018	2019	2020	2021 Ç1	2021 Ç2	2021 Ç3
<b>TÜRKİYE BRÜT DİŞ BORÇ STOKU</b>	<b>416.188</b>	<b>401.968</b>	<b>406.051</b>	<b>451.099</b>	<b>426.985</b>	<b>416.163</b>	<b>433.042</b>	<b>430.457</b>	<b>445.564</b>	<b>453.463</b>
TCMB DİŞ BORÇ STOKU (-)	2.475	1.319	1.102	1.753	5.914	8.452	21.344	22.616	25.824	25.850
BANKACILIK KEŞİMİ DİŞ BORÇ STOKU (-)	183.179	173.791	170.690	188.143	167.080	153.857	154.625	154.705	152.729	150.485
<b>BANKACILIK SEKTÖRÜ HARİÇ DİŞ BORÇ STOKU (I)</b>	<b>230.534</b>	<b>226.858</b>	<b>234.259</b>	<b>261.203</b>	<b>253.991</b>	<b>253.854</b>	<b>257.073</b>	<b>253.137</b>	<b>267.011</b>	<b>277.128</b>
PARASAL YETKİLİ VE MEVDUAT BANKALARI VARLIKLARI (1)	125.853	110.316	106.369	108.893	92.062	104.660	90.843	82.970	88.802	113.352
KATILIM VE YATIRIM KALKINMA BANKALARI VARLIKLARI	-142.306	-131.600	-117.098	-128.622	-91.327	-71.722	-78.215	-66.451	-64.070	-62.378
<b>PARASAL SEKTÖR NET DİŞ VARLIKLARI (II) (2)</b>	<b>-16.453</b>	<b>-21.284</b>	<b>-10.729</b>	<b>-19.730</b>	<b>736</b>	<b>32.938</b>	<b>12.629</b>	<b>16.519</b>	<b>24.732</b>	<b>50.974</b>
<b>TÜRKİYE NET DİŞ BORÇ STOKU (I-II)</b>	<b>246.987</b>	<b>248.142</b>	<b>244.988</b>	<b>280.932</b>	<b>253.255</b>	<b>220.916</b>	<b>244.444</b>	<b>236.618</b>	<b>242.279</b>	<b>226.154</b>
<b>TÜRKİYE NET DİŞ BORÇ STOKU / GSYH (%) (3)</b>	<b>26,3</b>	<b>28,6</b>	<b>28,2</b>	<b>32,7</b>	<b>31,8</b>	<b>29,1</b>	<b>34,1</b>	<b>32,4</b>	<b>31,6</b>	<b>28,4</b>

- (1) Hazine'nin IMF'ye olan yükümlülükleri TCMB'ce yayınlanan "Parasal Durum" verisinin "Dış Yükümlülükler" bölümünde ve "Türkiye Brüt Dış Borç Stoku"nda yer almaktadır.  
Mükerrerliği önlemek amacıyla Hazine'nin IMF'ye olan yükümlülükleri bu kalemden çıkarılmıştır.  
(2) TCMB tarafından yayımlanan "Parasal Durum" verileri kullanılmıştır.  
(3) Çeyrek dönemlere ilişkin oranlar, son dört çeyrekteki dolar cinsinden GSYH verileri kullanılarak hesaplanmıştır.  
Kaynak : HMB, TCMB, TÜİK

# HAZİNE GARANTİLERİ

## HAZİNE GARANTİLİ DIŞ BORÇ STOKU<sup>(1)</sup>

Milyon ABD Doları	2014	2015	2016	2017	2018	2019	2020	2021 Ç1	2021 Ç2	2021 Ç3
<b>BORÇLUSUNA GÖRE</b>	<b>11.157</b>	<b>11.608</b>	<b>12.561</b>	<b>14.152</b>	<b>13.867</b>	<b>14.713</b>	<b>15.244</b>	<b>15.207</b>	<b>15.178</b>	<b>15.205</b>
Merkezi Yönetim	0	300	300	300	300	321	291	291	290	315
Mahalli İdareler	939	789	687	676	559	481	467	440	428	412
Fonlar	0	0	0	0	0	0	0	0	0	0
Kamu Kesimi Finansal Kuruluşlar <sup>(2)</sup>	5.812	6.370	7.514	8.715	8.554	9.095	9.276	9.133	9.071	9.107
Kamu Kesimi Finansal Olmayan Kuruluşlar <sup>(3)</sup>	989	858	803	1.136	1.218	1.798	2.113	2.194	2.197	2.186
Özel Kesim Finansal Kuruluşlar <sup>(4)</sup>	3.416	3.291	3.256	3.326	3.236	3.017	3.097	3.149	3.190	3.185
Özel Kesim Finansal Olmayan Kuruluşlar	0	0	0	0	0	0	0	0	0	0
<b>FAİZ YAPISINA GÖRE</b>	<b>11.157</b>	<b>11.608</b>	<b>12.561</b>	<b>14.152</b>	<b>13.867</b>	<b>14.713</b>	<b>15.244</b>	<b>15.207</b>	<b>15.178</b>	<b>15.205</b>
Sabit	2.974	3.373	3.861	4.330	4.263	3.894	3.534	3.306	3.104	2.983
Değişken	8.067	8.152	8.636	9.712	9.511	10.743	11.634	11.830	12.003	12.157
Karma	116	83	64	110	93	76	76	71	71	66
<b>DÖVİZ YAPISINA GÖRE</b>	<b>11.157</b>	<b>11.608</b>	<b>12.561</b>	<b>14.152</b>	<b>13.867</b>	<b>14.713</b>	<b>15.244</b>	<b>15.207</b>	<b>15.178</b>	<b>15.205</b>
ABD Doları	5.051	5.532	5.893	6.663	6.876	7.115	7.404	7.550	7.612	7.839
Japon Yeni	39	54	76	142	222	264	294	302	298	314
Euro	6.026	5.909	6.414	7.184	6.654	7.234	7.497	7.313	7.247	7.031
Diğer	41	113	178	163	115	100	48	43	21	21

(1) Geçici.

(2) Kamu Bankalarından oluşmaktadır.

(3) T. Varlık Fonu, TÜRKSAT ve KİT'lerden oluşmaktadır. Özelleştirilen kuruluşların stokları özelleştirme tarihine kadar bu kalem altında gösterilmektedir.

(4) Özel Kesim Finansal Kuruluşlar kalemi, T. Sınai Kalkınma Bankası A.Ş.'den oluşmaktadır.

## HAZİNE GARANTİLİ STOKUN VADEYE KALAN SÜRESİ<sup>(1)</sup> (YIL)

	2020 Ç4		2021 Ç3	
	Vadeye Kalan Süre	Vadeye Kalan Ortalama Süre	Vadeye Kalan Süre	Vadeye Kalan Ortalama Süre
<b>Kamu</b>	<b>10,2</b>	<b>5,1</b>	<b>9,7</b>	<b>5,3</b>
<b>Genel Yönetim</b>	<b>9,2</b>	<b>4,9</b>	<b>8,6</b>	<b>4,5</b>
Merkezi Yönetim	9,5	5,0	8,8	4,5
Mahalli İdareler	9,0	4,9	8,4	4,5
<b>Finansal Kuruluşlar</b>	<b>8,7</b>	<b>5,0</b>	<b>9,2</b>	<b>5,1</b>
Kamu Bankaları	10,6	5,7	10,7	5,8
Bankacılık Dışı	0,2	0,2	1,5	1,5
<b>Finansal Olmayan Kuruluşlar</b>	<b>12,5</b>	<b>6,7</b>	<b>12,1</b>	<b>6,2</b>
KİT'ler	13,0	7,0	12,5	6,4
Kamu İşletmeleri	10,2	5,4	9,4	4,9
<b>Özel</b>	<b>12,3</b>	<b>6,4</b>	<b>11,8</b>	<b>6,1</b>
<b>Finansal Kuruluşlar</b>	<b>12,3</b>	<b>6,4</b>	<b>11,8</b>	<b>6,1</b>
Bankalar	12,3	6,4	11,8	6,1
<b>Toplam</b>	<b>10,2</b>	<b>5,7</b>	<b>10,1</b>	<b>5,4</b>

(1) Geçici.

## HAZİNE GARANTİSİ KAPSAMINDA SAĞLANAN KREDİLER (2021 Ocak-Aralık)

Borçlu	Kredi Adı / Proje Adı	Kreditörü	Anlaşma Tarihi	Anlaşma Tutarı	Verilen Garanti Oranı	Döviz Cinsi	Vadesi (Yıl)	Ödemesiz Dönemi (Yıl)	ABD Doları Cinsinden Tutarı
Türkiye Varlık Fonu	Türkiye Varlık Fonunun Finansmanı	Citibank, N.A., London Branch ve ICBC Bank liderliğindeki bankalar konsorsiyumu	16 Mart 21	1.250.000.000	95%	Avro	2	2	1.491.125.000
TKYB	Green Untied Loan III	JBIC	29 Mar 21	170.000.000	100%	USD	12	2,5	170.000.000
KOSGEB	Mikro ve Küçük İşletmelere Hızlı Destek Projesi	IBRD	08 Mar 21	300.000.000	100%	USD	10,5	5	300.000.000
İller Bankası	Belediye Hizmetlerinin Geliştirilmesi Projesi	IBRD	17 Mar 21	135.355.000	100%	Avro	30	5	161.505.586
KOSGEB	Mikro ve Küçük İşletmelere Hızlı Destek Projesi	JICA	15 Nis 21	300.000.000	100%	USD	15	5	300.000.000
Eximbank	Covid-19 Kapsamında Türkiye'nin İhracat Sektöründeki Firmaların Finansmanına Yönelik Kredi	AAYB	26 May 21	250.000.000	100%	USD	4,5	4,5	250.000.000
Eximbank	Dünya Bankası Garantili Uzun Vadeli İhracat Finansmanı Projesi	IBRD	20 May 21	60.000.000	100%	Avro	10	2	73.248.000
İller Bankası	Yerel Yönetimler Çevre Geliştirme Projesi	JICA	20 Ağu 21	45.000.000.000	100%	JPY	25	7	410.172.272
TKYB	Yenilenebilir Enerji ve Enerji Verimliliği Projelerinin Finansmanına Yönelik Kredi - Ek Finansman	AAYB	08 Kas 21	100.000.000	100%	USD	15	3	100.000.000
İller Bankası	Belediye Hizmetleri Projesi	AFD	06 Ara 21	63.000.000	100%	Avro	25	5	71.171.100
TKYB	Jeotermal Geliştirme Projesi - Ek Finansman	IBRD	21 Ara 21	150.000.000	100%	USD	25	10	150.000.000
TSKB	Jeotermal Geliştirme Projesi - Ek Finansman	IBRD	21 Ara 21	150.000.000	100%	USD	28	7	150.000.000
TKYB	Altyapı, enerji, imalat sanayi, eğitim sektörleri ve KOBİ'lerin ve diğer sektörlerin finansmanı	CDB	28 Ara 21	200.000.000	100%	USD	8	2	200.000.000
BOTAŞ	BOTAŞ'ın İşletme Sermayesi İhtiyacı ve Mevcut Kredilerinin Refinansmanı Kapsamında Sağlanan Kredi	İş Bankası Londra Şubesi	30 Ara 21	400.000.000	95%	EUR	1 Yıl 1 Ay	1 Yıl 1 Ay	451.680.000
<b>TOPLAM</b>									<b>4.278.901.958</b>

## HAZİNE GARANTİSİ KAPSAMINDA SAĞLANAN KREDİLER<sup>(1)</sup> (2008 - 2021)

Milyon ABD Doları	2008	2009	2010	2011	2012	2013	2014	2015	2016	2017	2018	2019	2020	2021
<b>Kamu</b>	<b>1.393</b>	<b>2.178</b>	<b>1.101</b>	<b>790</b>	<b>1.022</b>	<b>1.858</b>	<b>2.085</b>	<b>2.463</b>	<b>1.972</b>	<b>485</b>	<b>1.792</b>	<b>2.594</b>	<b>1.811</b>	<b>4.129</b>
Finansal Kuruluşlar	731	1.652	754	790	1.022	1.858	1.339	2.163	1.572	485	144	760	1465	1.586
KİT'ler	444	184	0	0	0	0	746	0	400	0	1.648	384	347	452
Mahalli İdareler	217	341	347	0	0	0	0	0	0	0	0	0	0	0
Merkezi Yönetim	0	0	0	0	0	0	0	300	0	0	0	0	0	600
Diğer	0	0	0	0	0	0	0	0	0	0	0	1.450	0	1.491
<b>Özel</b>	<b>607</b>	<b>582</b>	<b>100</b>	<b>607</b>	<b>319</b>	<b>692</b>	<b>370</b>	<b>260</b>	<b>473</b>	<b>0</b>	<b>600</b>	<b>200</b>	<b>200</b>	<b>150</b>
<b>TOPLAM</b>	<b>1.999</b>	<b>2.759</b>	<b>1.201</b>	<b>1.397</b>	<b>1.341</b>	<b>2.550</b>	<b>2.456</b>	<b>2.723</b>	<b>2.445</b>	<b>485</b>	<b>2.392</b>	<b>2.794</b>	<b>2.011</b>	<b>4.279</b>

(1) Taahhüt bazında.

## BORÇ ÜSTLENİMİNE TABİ KREDİ ANLAŞMALARI

Proje Adı	KÖİ Modeli	Borç Üstlenim Anlaşması Tarihi	Toplam Proje Maliyeti	Kredi Tutarı	Kredi Tutarı (ABD Doları karşılığı)
Avrasya Tüneli	Yap-İşlet-Devret	11.12.2012	\$1,239,863,000	\$960,000,000	960,000,000
Gebze-Orhangazi-İzmir (İzmit Körfez Geçişi) Otoyolu	Yap-İşlet-Devret	05.06.2015	\$6,312,392,047	\$4,956,312,328	4,956,312,328
Çanakkale-Malkara Otoyolu (1915 Çanakkale Köprüsü Dahil)	Yap-İşlet-Devret	16.03.2018	€ 3,159,721,036	€ 2,265,000,000	2,799,993,000
Ankara-Niğde Otoyolu	Yap-İşlet-Devret	07.06.2018	€ 1,462,628,902	€ 1,114,962,012	1,310,749,341
Kuzey Marmara Otoyolu - Kurtköy-Akyazı Kesimi	Yap-İşlet-Devret	16.09.2019	\$3,661,656,404	\$2,840,000,000	2,840,000,000
Kuzey Marmara Otoyolu - Kınalı-Odayeri Kesimi	Yap-İşlet-Devret	16.09.2019	\$2,072,257,009	\$1,595,000,000	1,595,000,000
Kuzey Marmara Otoyolu - Odayeri-Paşaköy Kesimi (3. Boğaz Köprüsü Dahil)	Yap-İşlet-Devret	02.12.2021	\$3,456,244,239	\$1,198,302,550	1,198,302,550
Aydın-Denizli Otoyolu	Yap-İşlet-Devret	30.12.2021	€ 1,118,643,935	€ 769,939,998	869,416,246
<b>Toplam</b>					<b>16,529,773,464</b>

## HAZİNE GARANTİLİ KREDİLERİN GERİ ÖDEMELERİ (2021 Ocak-Aralık)

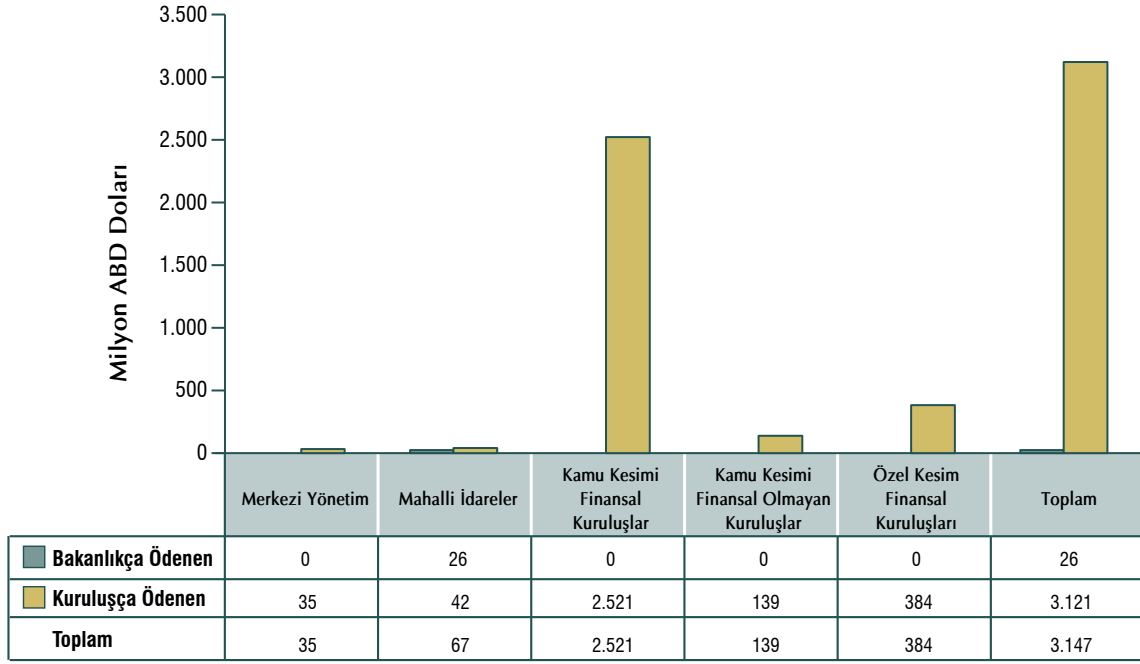

## HAZİNE GARANTİLİ KREDİLERİN GERİ ÖDEMELERİ (2012-2021)

BÜTÇE SINIFLAMASI (Milyon ABD Doları)	2012	2013	2014	2015	2016	2017	2018	2019	2020	2021 <sup>(1)</sup>	Toplam
<b>Merkezi Yönetim</b>	<b>0</b>	<b>0</b>	<b>0</b>	<b>0</b>	<b>0</b>	<b>0</b>	<b>0</b>	<b>22</b>	<b>39</b>	<b>35</b>	<b>95</b>
Hazinece Üstlenilen	0	0	0	0	0	0	0	22	0	0	22
Kuruluşça Ödenen	0	0	0	0	0	0	0	0	39	35	74
<b>Mahalli İdareler</b>	<b>136</b>	<b>132</b>	<b>139</b>	<b>130</b>	<b>137</b>	<b>106</b>	<b>108</b>	<b>86</b>	<b>67</b>	<b>67</b>	<b>1.108</b>
Bakanlıkça Üstlenilen	41	32	32	28	27	11	20	27	25	26	269
Kuruluşça Ödenen	95	100	107	103	109	96	88	58	42	42	839
<b>Fonlar</b>	<b>15</b>	<b>2</b>	<b>0</b>	<b>0</b>	<b>0</b>	<b>0</b>	<b>0</b>	<b>0</b>	<b>0</b>	<b>0</b>	<b>17</b>
Bakanlıkça Üstlenilen	0	0	0	0	0	0	0	0	0	0	0
Kuruluşça Ödenen	15	2	0	0	0	0	0	0	0	0	17
<b>Kamu Kesimi Finansal Kuruluşlar</b>	<b>80</b>	<b>102</b>	<b>194</b>	<b>308</b>	<b>458</b>	<b>663</b>	<b>977</b>	<b>1.115</b>	<b>1.301</b>	<b>2.521</b>	<b>7.718</b>
Bakanlıkça Üstlenilen	0	0	0	0	0	0	0	0	0	0	0
Kuruluşça Ödenen	80	102	194	308	458	663	977	1.115	1.301	2.521	7.718
<b>Kamu Kesimi Finansal Olmayan Kuruluşlar</b>	<b>171</b>	<b>226</b>	<b>237</b>	<b>203</b>	<b>156</b>	<b>129</b>	<b>127</b>	<b>93</b>	<b>86</b>	<b>139</b>	<b>1.568</b>
Bakanlıkça Üstlenilen	0	0	0	0	0	0	0	0	0	0	0
Kuruluşça Ödenen	171	226	237	203	156	129	127	93	86	139	1.568
<b>Özel Kesim Finansal Kuruluşları</b>	<b>345</b>	<b>346</b>	<b>373</b>	<b>357</b>	<b>350</b>	<b>372</b>	<b>463</b>	<b>470</b>	<b>440</b>	<b>384</b>	<b>3.899</b>
Bakanlıkça Üstlenilen	0	0	0	0	0	0	0	0	0	0	0
Kuruluşça Ödenen	345	346	373	357	350	372	463	470	440	384	3.899
<b>Özel Kesim Finansal Olmayan Kuruluşlar</b>	<b>27</b>	<b>11</b>	<b>1</b>	<b>0</b>	<b>0</b>	<b>0</b>	<b>0</b>	<b>0</b>	<b>0</b>	<b>0</b>	<b>39</b>
Bakanlıkça Üstlenilen	0	0	0	0	0	0	0	0	0	0	0
Kuruluşça Ödenen	27	11	1	0	0	0	0	0	0	0	39
<b>Toplam</b>	<b>774</b>	<b>820</b>	<b>943</b>	<b>998</b>	<b>1.100</b>	<b>1.270</b>	<b>1.675</b>	<b>1.785</b>	<b>1.932</b>	<b>3.147</b>	<b>14.445</b>
Bakanlıkça Üstlenilen	41	32	32	28	27	11	20	49	25	26	291
Kuruluşça Ödenen	734	788	911	970	1.073	1.259	1.654	1.736	1.907	3.121	14.154

(1) 31.12.2021 itibarıyla



## RİSK HESABI (1)

Bin ₺	2020 Aralık	2021 Aralık
<b>Ödeme Toplamı</b>	<b>183.833</b>	<b>247.306</b>
Finansal Olmayan Kuruluşlar	0	0
Finansal Kuruluşlar	0	0
Özel Kesim Finansal Kuruluşları	0	0
Yap-İşlet-Devret	0	0
Mahalli İdareler	183.568	247.306
Merkezi Yönetim	264	0
Kur Farkı Ödemesi	0	0
<b>Gelirler Toplamı<sup>(2)</sup></b>	<b>1.013.843</b>	<b>1.359.403</b>
Finansal Olmayan Kuruluşlar	7.073	0
Finansal Kuruluşlar	13.236	69.262
Özel Kesim Finansal Kuruluşları	0	0
Yap-İşlet-Devret	0	0
Mahalli İdareler	574.434	655.424
Merkezi Yönetim	130.407	46.626
Nema Geliri	288.693	588.091

- (1) Risk Hesabı, Hazine garantileri kapsamında Bakanlık tarafından ödenen bütün tutarların karşılandığı TCMB nezdinde oluşturulan Bakanlığa ait hesaptır.  
(2) Geçici.

## HAZİNE GARANTİLİ KREDİLERİN GERİ ÖDEME PROJeksiYONLARI (1)

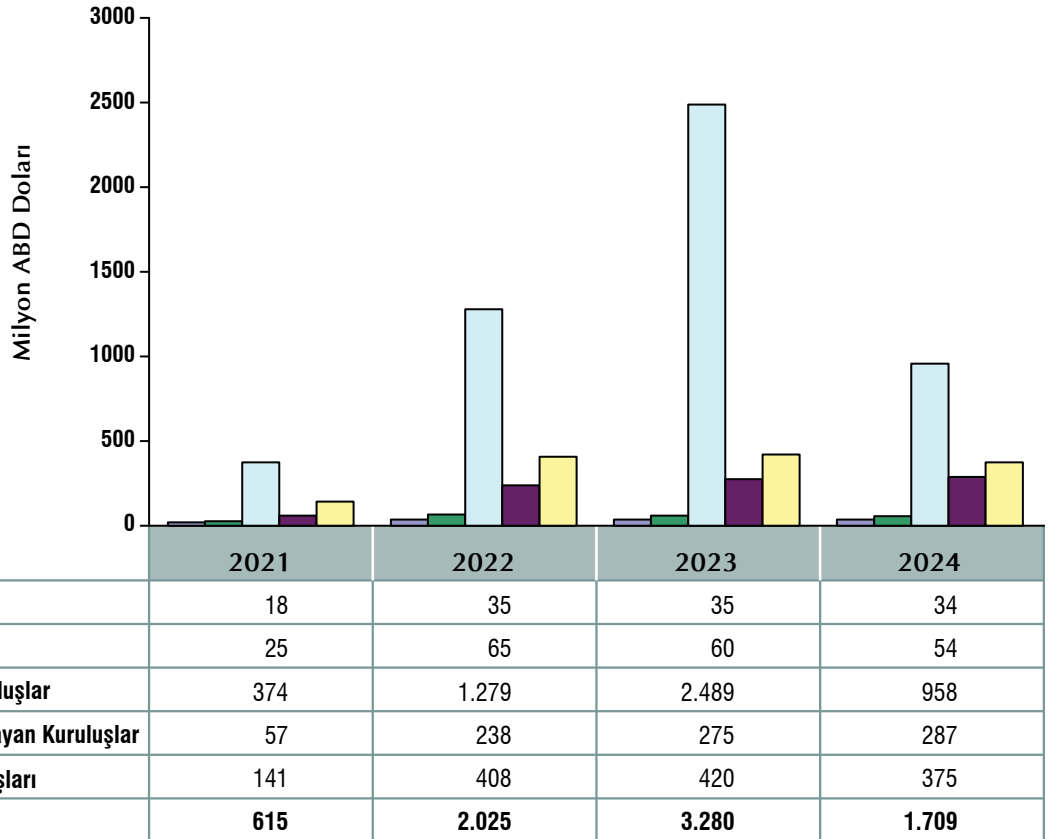

(1) Geçici, 30.09.2021 itibarıyla.

# KAMU KURULUŞLARINCA SAĞLANAN HAZİNE GARANTİSİZ DIŞ KREDİLER

## HAZİNE GARANTİSİ OLMADAN SAĞLANAN DIŞ KREDİLER

Proje Adı	Kreditör Kuruluş	Borçlu Kuruluş	Anlaşma Tarihi	Anlaşma Tutarı	Döviz Cinsi	Vadesi (Yıl)	Ödemesiz Dönem (Yıl)	ABD Doları Cinsinden Tutarı
Finansman	Bnp Paribas	T.C. Ziraat Bankası	29 Oca 21	600.000.000	USD	5,1	5,1	600.000.000
Finansman	Citibank International PLC	T.C. Ziraat Bankası	26 Şub 21	25.000.000	USD	1,0	1,0	25.000.000
Finansman	Barclays Bank PLC	T. Vakıflar Bankası T.A.O.	22 Mar 21	461.500.000	USD	6,0	2,0	461.500.000
Finansman	Credit Suisse	T. Vakıflar Bankası T.A.O.	22 Mar 21	200.000.000	USD	7,0	5,2	200.000.000
Finansman	J.P. Morgan Securities LTD.	T. Vakıflar Bankası T.A.O.	22 Mar 21	508.000.000	USD	5,0	2,2	508.000.000
Finansman	Societe Generale	T. Vakıflar Bankası T.A.O.	22 Mar 21	200.000.000	EUR	5,0	2,2	238.240.000
Finansman	Nomura International PLC	T. Vakıflar Bankası T.A.O.	22 Mar 21	154.000.000	USD	5,5	1,7	154.000.000
Finansman	Ing Bank N.V.	T. Vakıflar Bankası T.A.O.	22 Mar 21	50.000.000	EUR	5,0	1,2	59.560.000
Finansman	Standard Chartered Bank	T. Vakıflar Bankası T.A.O.	22 Mar 21	115.400.000	USD	5,0	2,2	115.400.000
Finansman	The Export Import Bank of China	T.C. Ziraat Bankası	11 Mar 21	396.815.535	USD	2,1	2,1	396.815.535
Finansman	Emirates National Bank	T.C. Ziraat Bankası	12 Nis 21	1.331.171.600	USD	1,0	0,0	1.331.171.600
Foça Yenifoça Musabey Kuyuları İçmesuyu Arıtma Tesisi Yapım İşi	IFC-International Finance Corporation	İZSU - İzmir Su Ve Kanalizasyon İdaresi	23 Haz 21	30.000.000	USD	9,2	1,6	30.000.000
Finansman	CITIGROUP Global Markets	T. İhracat Kredi Bankası	28 Haz 21	750.000.000	USD	5,0	5,0	750.000.000
İzmir Hafif Raylı Transfer Sistemi Projesi	Avrupa Yatırım ve Kalkınma Bankası	İzmir Büyükşehir Belediyesi	28 Tem 21	125.000.000	EUR	11,5	4,0	147.325.000
Finansman	Citigroup Global Markets Limited	T. Vakıflar Bankası T.A.O.	16 Eyl 21	500.000.000	USD	5,0	5,0	500.000.000
Eminönü-Alibeyköy Tramvay Hattı İnşaat, Elektromekanik ve Araç Alım İşi	AFD- Fransız Kalkınma Ajansı	İstanbul Büyükşehir Belediyesi	29 Eyl 21	93.000.000	EUR	12,1	2,5	108.642.600
Fahrettin Altay - Narlıdere İstihkam Okulu Hafif Raylı Sistem Hattı Projesi	ING Bank Branch Of ING DIBA AG	İzmir Büyükşehir Belediyesi	4 Kas 21	50.000.000	EUR	7,1	2,1	57.935.000
Atık Yakma ve Enerji Üretim Tesis Yapımı	AIIB - Asian Infrastructure Investment Bank	İstanbul Büyükşehir Belediyesi	5 Kas 21	100.000.000	EUR	10,0	2,0	115.590.000
İzmir Üçyol - Buca HRS Hattı Projesi	AFD- Fransız Kalkınma Ajansı	İzmir Büyükşehir Belediyesi	23 Kas 21	125.000.000	EUR	12,0	4,5	140.925.000
Silivri İlçesi Seymen Çöp Depolama Sahasında Arıtma Tesisi Yapım İşi	Cargil Financial Services International, INC.	İstanbul Büyükşehir Belediyesi	14 Ara 21	10.000.000	EUR	2,7	2,7	11.277.000
<b>Toplam</b>								<b>6.001.458.413,38</b>

## HAZİNE ALACAKLARI

### HAZİNE ALACAK STOKU (1)

Yıl	2020 Aralık		2021 Aralık	
	Milyon ₺	%	Milyon ₺	%
<b>Kamu</b>	<b>17.819</b>	<b>99,4</b>	<b>20.560</b>	<b>99,3</b>
<b>Genel Yönetim</b>	<b>11.701</b>	<b>65,3</b>	<b>11.444</b>	<b>55,3</b>
Merkezi Yönetim	1.367	7,6	1.189	5,7
Mahalli İdareler	10.328	57,6	10.249	49,5
Sosyal Güvenlik	6	0,0	6	0,0
<b>Finansal Kuruluşlar</b>	<b>1.884</b>	<b>10,5</b>	<b>3.499</b>	<b>16,9</b>
Kamu Bankaları	1.884	10,5	3.499	16,9
<b>Finansal Olmayan Kuruluşlar</b>	<b>4.234</b>	<b>23,6</b>	<b>5.617</b>	<b>27,1</b>
KİT'ler	4.209	23,5	5.595	27,0
Kamu İşletmeleri	25	0,1	22	0,1
<b>Özel</b>	<b>100</b>	<b>0,6</b>	<b>149</b>	<b>0,7</b>
<b>Finansal Kuruluşlar</b>	<b>100</b>	<b>0,6</b>	<b>149</b>	<b>0,7</b>
Bankalar	100	0,6	149	0,7
<b>Finansal Olmayan Kuruluşlar</b>	<b>0</b>	<b>0,0</b>	<b>0</b>	<b>0,0</b>
Şirketler <sup>(2)</sup>	0	0,0	0	0,0
<b>Toplam</b>	<b>17.919</b>	<b>100</b>	<b>20.709</b>	<b>100</b>

(1) Geçici. Vadesi geçmiş ve gelecek alacak stok verilerini içermektedir.

(2) Özelleştirilmiş KİT'ler ve vakıf şirketlerinden oluşmaktadır.

## VADESİ GEÇMİŞ ALACAK STOKU (1)

	2020		2021 Aralık	
	Milyon ₺	%	Milyon ₺	%
Mahalli İdareler	42	2,4	35	1,6
KİT'ler	1.727	97,6	2.146	98,4
<b>TOPLAM</b>	<b>1.769</b>	<b>100</b>	<b>2.181</b>	<b>100,0</b>

(1) Geçici.

## VADESİ GEÇMİŞ ALACAK STOKU (2021 Aralık)

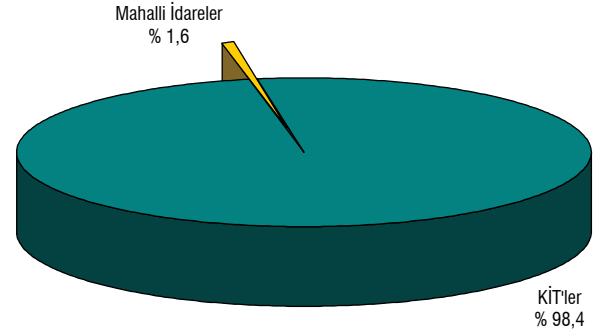

## VADESİ GELECEK ALACAK STOKU (1)

	2020		2021 Aralık	
	Milyon ₺	%	Milyon ₺	%
Mahalli İdareler	10.286	63,7	10.213	55,1
KİT'ler	2.482	15,4	3.450	18,6
Bankalar	100	0,6	149	0,8
SGK	6	0,0	6	0,0
Kamu Bankaları	1.884	11,7	3.499	18,9
Kamu İşletmeleri	25	0,2	22	0,1
Merkezi Yönetim	1.367	8,5	1.189	6,4
Özel Kuruluşlar	0	0,0	0	0,0
<b>TOPLAM</b>	<b>16.151</b>	<b>100</b>	<b>18.528</b>	<b>100</b>

(1) Geçici.

## VADESİ GELECEK ALACAK STOKU (2021 Aralık)

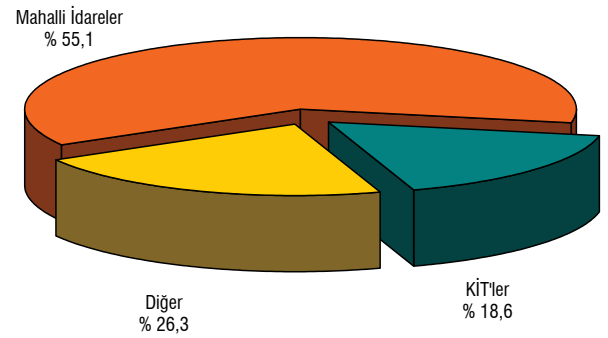

## VADESİ GELECEK ALACAK STOKUNUN VADEYE KALAN SÜRESİ (1) (2) (YIL)

	2020 Aralık		2021 Aralık	
	Vadeye Kalan Süre	Vadeye Kalan Ortalama süre	Vadeye Kalan Süre	Vadeye Kalan Ortalama Süre
<b>Kamu</b>	<b>9,6</b>	<b>5,3</b>	<b>9,0</b>	<b>5,0</b>
<b>Genel Yönetim</b>	<b>9,8</b>	<b>5,6</b>	<b>9,4</b>	<b>5,2</b>
Merkezi Yönetim	6,8	6,6	6,6	6,6
Mahalli İdareler	10,5	5,3	9,8	5,0
Sosyal Güvenlik Kuruluşları	12,5	6,4	17,1	8,6
<b>Finansal Kuruluşlar</b>	<b>6,4</b>	<b>3,5</b>	<b>5,9</b>	<b>3,9</b>
Kamu Bankaları	6,4	3,5	5,9	3,9
<b>Finansal Olmayan Kuruluşlar</b>	<b>11,2</b>	<b>5,8</b>	<b>11,1</b>	<b>5,8</b>
KİT'ler	11,3	5,9	11,1	5,8
Kamu İşletmeleri	3,7	1,5	3,1	1,2
<b>Özel</b>	<b>11,5</b>	<b>6,0</b>	<b>10,5</b>	<b>5,5</b>
<b>Finansal Kuruluşlar</b>	<b>11,5</b>	<b>6,0</b>	<b>10,5</b>	<b>5,5</b>
Bankalar	11,5	6,0	10,5	5,5
<b>Finansal Olmayan Kuruluşlar</b>	<b>-</b>	<b>-</b>	<b>-</b>	<b>-</b>
Şirketler <sup>(3)</sup>	-	-	-	-
<b>Toplam</b>	<b>9,6</b>	<b>5,3</b>	<b>9,0</b>	<b>5,0</b>

(1) 5216 ve 5393 sayılı kanunlar kapsamında takas, mahsup ve kesinti işlemine tabi tutularak uzlaşma sağlanan borçlar hariç.

(2) Vadesi geçmiş alacak stokunu içermemektedir.

(3) Özelleştirilmiş KİT'ler ve vakıf şirketlerinden oluşmaktadır.

## HAZİNE ALACAKLARINDAN YAPILAN TAHSİLAT (1)

	2017		2018		2019		2020		2021 Aralık	
	Milyon ₺	%	Milyon ₺	%	Milyon ₺	%	Milyon ₺	%	Milyon ₺	%
Mahalli İdareler	1.508	93,4	917	56,7	1.258	65,0	1.959	58,6	2.211	49,9
KİT'ler	161	10,0	207	12,8	221	11,4	212	6,4	233	5,3
Bankalar	101	6,3	130	8,1	87	4,5	64	1,9	14	0,3
Kamu Bankaları	123	7,6	179	11,1	168	8,7	385	11,5	491	11,1
Kamu İşletmeleri	240	14,8	14	0,9	12	0,6	14	0,4	16	0,4
Merkezi Yönetim	119	7,4	166	10,3	187	9,7	367	11,0	312	7,0
Organizasyonlar	0	0,0	0	0,0	0	0,0	0	0,0	0	0,0
Sigorta Kuruluşları	0	0,0	0	0,0	0	0,0	0	0,0	0	0,0
Özel Kuruluşlar	1	0,1	0	0,0	0	0,0	0	0,0	0	0,0
Vakıflar	0	0,0	0	0,0	0	0,0	0	0,0	0	0,0
Banka Dışı Finansal Kuruluşlar	0	0,0	0	0,0	0	0,0	339	10,1	1.150	26,0
Sosyal Güvenlik Kurumu	2	0,1	2	0,1	3	0,1	4	0,1	2	0,1
<b>TOPLAM</b>	<b>2.256</b>	<b>140</b>	<b>1.616</b>	<b>100</b>	<b>1.937</b>	<b>100</b>	<b>3.344</b>	<b>100</b>	<b>4.430</b>	<b>100</b>

(1) Geçici.

## HAZİNE ALACAKLARINDAN YAPILAN TAHSİLAT ( 2021 Ocak - Aralık )

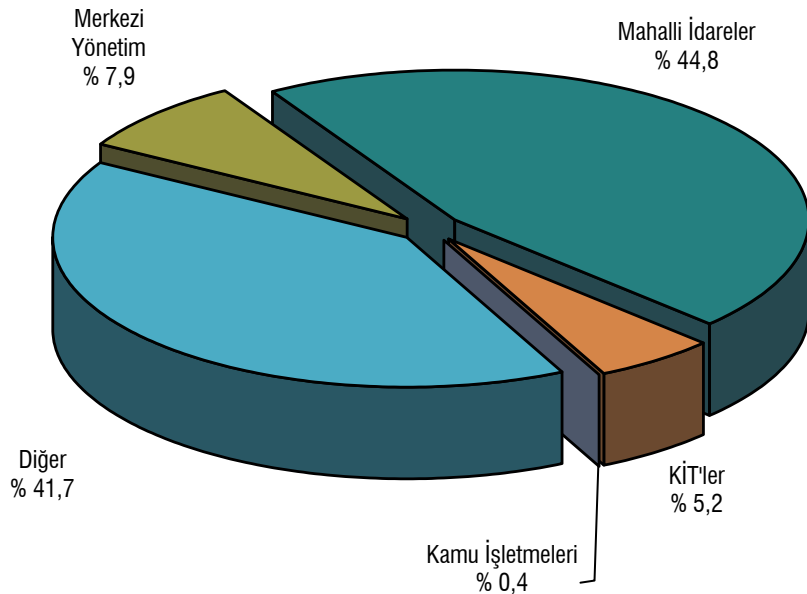

# TÜRKİYENİN KREDİ NOTU GELİŞİMİ

## UZUN VADELİ YABANCI PARA

	Standard & Poor's	Moody's	Fitch	JCR	IIRA	R&I	DBRS
<b>2017 Sonu</b>	<b>BB (negatif)</b>	<b>Ba1 (negatif)</b>	<b>BB+ (durağan)</b>	<b>BBB- (durağan)</b>	<b>BBB- (durağan)</b>	<b>BB+ (durağan)</b>	
07.03.2018		Ba2(durağan)					
01.05.2018	BB- (durağan)						
01.06.2018		Ba2 (not düşürme eğilimiyle gözden geçirme)					
06.06.2018						BB+ (negatif)	
13.07.2018			BB (negatif)				
14.08.2018				BBB- (negatif)			
17.08.2018	B+ (durağan)	Ba3 (negatif)					
07.09.2018						BB- (negatif)	
09.11.2018					BBB- (negatif)		
<b>2018 Sonu</b>	<b>B+ (durağan)</b>	<b>Ba3 (negatif)</b>	<b>BB (negatif)</b>	<b>BBB- (negatif)</b>	<b>BBB- (negatif)</b>	<b>BB- (negatif)</b>	
14.06.2019		B1(negatif)					
12.07.2019			BB- (negatif)				
01.11.2019			BB- (durağan)				
15.11.2019						BB- (durağan)	
<b>2019 Sonu</b>	<b>B+ (durağan)</b>	<b>B1 (negatif)</b>	<b>BB- (durağan)</b>	<b>BBB- (negatif)</b>	<b>BBB- (negatif)</b>	<b>BB- (durağan)</b>	
28.02.2020					BBB- (durağan)		
10.04.2020				BB+ (negatif)			
21.08.2020			BB- (negatif)				
11.09.2020		B2(negatif)					
<b>2020 Sonu</b>	<b>B+ (durağan)</b>	<b>B2 (negatif)</b>	<b>BB- (negatif)</b>	<b>BB+ (negatif)</b>	<b>BBB- (durağan)</b>	<b>BB- (durağan)</b>	
19.02.2021			BB- (durağan)				
31.05.2021				BB (durağan)			
11.06.2021					BBB- (negatif)		
13.08.2021			BB- (durağan)				
22.10.2021	B+ (durağan)						
02.12.2021			BB- (negatif)				
03.12.2021		B2(negatif)					
10.12.2021	B+ (negatif)						
<b>Mevcut Durum</b>	<b>B+ (negatif)</b>	<b>B2 (negatif)</b>	<b>BB- (negatif)</b>	<b>BB (durağan)</b>	<b>BBB- (negatif)</b>	<b>BB- (durağan )</b>	

## UZUN VADELİ TL

	Standard & Poor's	Moody's	Fitch	JCR	IIRA	R&I	DBRS
<b>2017 Sonu</b>	<b>BB+ (negatif)</b>	<b>Ba1 (negatif)</b>	<b>BBB- (durağan)</b>	<b>BBB- (durağan)</b>	<b>BBB (durağan)</b>		
07.03.2018		Ba2(durağan)					
01.05.2018	BB (durağan)						
01.06.2018		Ba2 (not düşürme eğilimiyle gözden geçirme)					
13.07.2018			BB+ (negatif)				
14.08.2018				BBB- (negatif)			
17.08.2018	BB- (durağan)	Ba3 (negatif)					
09.11.2018					BBB (negatif)		
<b>2018 Sonu</b>	<b>BB- (durağan)</b>	<b>Ba3 (negatif)</b>	<b>BB+ (negatif)</b>	<b>BBB- (negatif)</b>	<b>BBB (negatif)</b>		
14.06.2019		B1(negatif)					
12.07.2019			BB- (negatif)				
01.11.2019			BB- (durağan)				
<b>2019 Sonu</b>	<b>BB- (durağan)</b>	<b>B1 (negatif)</b>	<b>BB- (durağan)</b>	<b>BBB- (negatif)</b>	<b>BBB (negatif)</b>		
28.02.2020					BBB (durağan)		
10.04.2020				BB+ (negatif)			
21.08.2020			BB- (negatif)				
11.09.2020		B2(negatif)					
<b>2020 Sonu</b>	<b>BB- (durağan)</b>	<b>B2 (negatif)</b>	<b>BB- (negatif)</b>	<b>BB+ (negatif)</b>	<b>BBB (durağan)</b>		
19.02.2021			BB- (durağan)				
31.05.2021				BB (durağan)			
11.06.2021					BBB (negatif)		
13.08.2021			BB- (durağan)				
22.10.2021	BB- (durağan)						
02.12.2021			BB- (negatif)				
03.12.2021		B2(negatif)					
10.12.2021	BB- (negatif)						
<b>Mevcut Durum</b>	<b>BB- (negatif)</b>	<b>B2 (negatif)</b>	<b>BB- (negatif)</b>	<b>BB (durağan)</b>	<b>BBB (negatif)</b>		

Not: Uluslararası İslami Kredi Derecelendirme Kuruluşu (IIRA) 5 Ocak 2012 tarihinde, Türkiye'nin uzun vadeli yabancı para cinsinden kredi notunu BBB-, uzun vadeli TL cinsi kredi notunu ise BBB olarak belirlemiştir.

# TAKVİM

## Şubat 2022 İç Borçlanma Takvimi

İhale Tarihi	Valör Tarihi	İtfa Tarihi	Senet Türü	Vadesi	İhraç Yöntemi
14.02.2022	16.02.2022	20.09.2023	Sabit Kuponlu Devlet Tahvili	2 Yıl	İhale / Yeniden ihraç
14.02.2022	16.02.2022	18.06.2025	TÜFE'ye Endeksli Devlet Tahvili	3 Yıl	İhale / Yeniden ihraç
15.02.2022	16.02.2022	25.01.2023	Hazine Bonosu	11 Ay	İhale / Yeniden ihraç
15.02.2022	16.02.2022	14.02.2024	Kira Sertifikası	2 Yıl	Doğrudan Satış
21.02.2022	23.02.2022	02.09.2026	Sabit Kuponlu Devlet Tahvili	5 Yıl	İhale / Yeniden ihraç
21.02.2022	23.02.2022	13.09.2028	Değişken Faizli Devlet Tahvili	7 Yıl	İhale / Yeniden ihraç
22.02.2022	23.02.2022	08.07.2026	TLREF'e Endeksli Devlet Tahvili	4 Yıl	İhale / Yeniden ihraç
22.02.2022	23.02.2022	11.02.2032	TÜFE'ye Endeksli Devlet Tahvili	10 Yıl	İhale / İlk ihraç

## Mart 2022 İç Borçlanma Takvimi

İhale Tarihi	Valör Tarihi	İtfa Tarihi	Senet Türü	Vadesi	İhraç Yöntemi
01.03.2022	02.03.2022	08.07.2026	TLREF'e Endeksli Devlet Tahvili	4 Yıl	İhale / Yeniden ihraç
01.03.2022	02.03.2022	02.09.2026	Sabit Kuponlu Devlet Tahvili	5 Yıl	İhale / Yeniden ihraç
01.03.2022	02.03.2022	13.09.2028	Değişken Faizli Devlet Tahvili	7 Yıl	İhale / Yeniden ihraç
21.03.2022	23.03.2022	20.09.2023	Sabit Kuponlu Devlet Tahvili	2 Yıl	İhale / Yeniden ihraç
21.03.2022	23.03.2022	11.02.2032	TÜFE'ye Endeksli Devlet Tahvili	10 Yıl	İhale / Yeniden ihraç
22.03.2022	23.03.2022	25.01.2023	Hazine Bonosu	10 Ay	İhale / Yeniden ihraç
22.03.2022	23.03.2022	20.03.2024	Kira Sertifikası	2 Yıl	Doğrudan Satış

## Nisan 2022 İç Borçlanma Takvimi

İhale Tarihi	Valör Tarihi	İtfa Tarihi	Senet Türü	Vadesi	İhraç Yöntemi
12.04.2022	13.04.2022	02.09.2026	Sabit Kuponlu Devlet Tahvili	4 Yıl	İhale / Yeniden ihraç
12.04.2022	13.04.2022	07.04.2027	TLREF'e Endeksli Devlet Tahvili	5 Yıl	İhale / İlk ihraç
18.04.2022	20.04.2022	15.02.2023	Hazine Bonosu	10 Ay	İhale / İlk ihraç
18.04.2022	20.04.2022	13.09.2028	Değişken Faizli Devlet Tahvili	6 Yıl	İhale / Yeniden ihraç
19.04.2022	20.04.2022	20.09.2023	Sabit Kuponlu Devlet Tahvili	1 Yıl	İhale / Yeniden ihraç
19.04.2022	20.04.2022	11.02.2032	TÜFE'ye Endeksli Devlet Tahvili	10 Yıl	İhale / Yeniden ihraç
19.04.2022	20.04.2022	07.04.2032	Sabit Kuponlu Devlet Tahvili	10 Yıl	İhale / İlk ihraç

## PİYASA YAPICILARI

Banka Adı
Akbank T.A.Ş.
DenizBank A.Ş.
HSBC Bank A.Ş.
QNB Finansbank A.Ş.
T. Ekonomi Bankası A.Ş.
T.C. Ziraat Bankası
T. Garanti Bankası A.Ş.
T. Halk Bankası A.Ş.
T. İş Bankası A.Ş.
T. Vakıflar Bankası T.A.O.
Yapı ve Kredi Bankası

# VERİ YAYIMLAMA TAKVİMİ

Verinin Adı	Yayımlanma Tarihi
Merkezi Yönetim Borç İstatistikleri	
Merkezi Yönetim İç Borç İstatistikleri	
Borçlanma İstatistikleri	
İç Borçlanmanın Ortalama Maliyeti	Her ayın 8'i / takip eden iş günü
İç Borçlanmanın Ortalama Vadesi	Her ayın 8'i / takip eden iş günü
TL Cinsi Kuponsuz Senetler	İhale sonrası
TL Cinsi Sabit Faizli Kuponlu Senetler	İhale sonrası
TUFE'ye Endeksli Tahviller	İhale sonrası
TL Cinsi Değişken Faizli Kuponlu Tahviller	İhale sonrası
Gelire Endeksli Senetler	İhale sonrası
Arşiv	
Değişim İhaleleri (2003 - 2010)	
Döviz Cinsi Değişken Faizli Kuponlu Senetler (2004 - 2006)	
Döviz Cinsi Kuponsuz Senetler (2001 - 2007)	
Döviz Cinsi Sabit Faizli Kuponlu Senetler (2003 - 2010)	
Gelire Endeksli Senet Satışları (2009 - 2011)	
Geri Alım İhaleleri (2006 - 2010)	
TL Cinsi Değişken Faizli Kuponlu Tahviller (1999-2011)	
TL Cinsi Kuponsuz Senetler (1998 - 2011)	
TL Cinsi Sabit Faizli Kuponlu Senetler (2003 - 2011)	
TUFE'ye Endeksli Tahviller (1998 - 2011)	
Ödeme İstatistikleri	
Merkezi Yönetim İç Borç Ödemeleri	Her ayın 20'si / takip eden iş günü
Merkezi Yönetim İç Borç Ödeme Projeksiyonları (Aylık)	Her ayın 20'si / takip eden iş günü
Merkezi Yönetim İç Borç Ödeme Projeksiyonları (Yıllık)	Her ayın 20'si / takip eden iş günü
Merkezi Yönetim İç Borç Stoku DBS Listesi	Her Pazartesi
2000-2001 Krizi Nedeniyle İhraç Edilen Senetlere İlişkin Bilgiler	
Nakit Dışı İç Borç Stoku	Her ayın 20'si / takip eden iş günü
Merkezi Yönetim İç Borç Stokunun Elinde Bulunduranlara Göre Dağılımı	
İç Borç Stokunun Elinde Bulunduranlara Göre Dağılımı	Her ayın 20'si / takip eden iş günü
Arşiv	
İç Borç Stokunun Elinde Bulunduranlara Göre Dağılımı (2006 - 2010)	
Merkezi Yönetim Dış Borç İstatistikleri	
Borçlanma İstatistikleri	
Merkezi Yönetim Kapsamında Sağlanan Program ve Proje Kredileri	Her ayın son iş günü
Merkezi Yönetim Yurt Dışı Tahvil İhraçları	İhraç Sonrası
Ödeme İstatistikleri	
Merkezi Yönetim Dış Borç Ödemeleri	Her Ayın 20'si / Takip Eden İş Günü
Merkezi Yönetim Dış Borç Ödeme Projeksiyonları (Aylık)	Her Ayın 20'si / Takip Eden İş Günü
Merkezi Yönetim Dış Borç Ödeme Projeksiyonları (Yıllık)	Her Ayın 20'si / Takip Eden İş Günü
Merkezi Yönetim Dış Borç Stoku	Her Ayın 20'si / Takip Eden İş Günü
Arşiv	
Merkezi Yönetim Dış Borç Stoku (1986-...)	
Merkezi Yönetim Borç Stoku İstatistikleri	
Merkezi Yönetim Borç Stoku Enstrüman Dağılımı	Her Ayın 20'si / Takip Eden İş Günü
Merkezi Yönetim Borç Stoku Faiz Yapısı	Her Ayın 20'si / Takip Eden İş Günü
Merkezi Yönetim Borç Stokunun Vadeye Kalan Ortalama Süresi	Her Ayın 20'si / Takip Eden İş Günü
Arşiv	
Merkezi Yönetim Borç Stoku Enstrüman Dağılımı (2002 - 2010)	
Merkezi Yönetim Borç Stoku Faiz Yapısı (2003 - 2010)	
AB Tanımlı Genel Yönetim Borç Stoku İstatistikleri	
Avrupa Birliği Tanımlı Genel Yönetim Borç Stoku	3, 6, 9 ve 12. ayların son iş günleri
Kamu Net Borç Stoku İstatistikleri	
Kamu Net Borç Stoku	3, 6, 9 ve 12. ayların son iş günleri
Türkiye Dış Borç İstatistikleri	
Türkiye Brüt Dış Borç Stoku İstatistikleri	
Türkiye Brüt Dış Borç Stoku	3, 6, 9 ve 12. ayların son iş günleri
Türkiye Brüt Dış Borç Stoku Alacaklı Dağılımı	3, 6, 9 ve 12. ayların son iş günleri
Kamu Sektörü Dış Borç Stoku Alacaklı Dağılımı	3, 6, 9 ve 12. ayların son iş günleri
TÇMB Dış Borç Stoku Alacaklı Dağılımı	3, 6, 9 ve 12. ayların son iş günleri
Özel Sektör Dış Borç Stoku Alacaklı Dağılımı	3, 6, 9 ve 12. ayların son iş günleri
Türkiye Brüt Dış Borç Stoku Borçlu Dağılımı	3, 6, 9 ve 12. ayların son iş günleri
Türkiye Brüt Dış Borç Stoku Döviz Dağılımı	3, 6, 9 ve 12. ayların son iş günleri
Yurt Dışı Piyasalarda İhraç Edilen Tahvil Stoku	3, 6, 9 ve 12. ayların son iş günleri
Arşiv	
Türkiye Brüt Dış Borç Stoku (Arşiv)	
Türkiye Dış Borç Ödeme Projeksiyonları	3, 6, 9 ve 12. ayların son iş günleri
Türkiye Dış Borç Ödeme Projeksiyonları	3, 6, 9 ve 12. ayların son iş günleri
Türkiye Net Dış Borç Stoku İstatistikleri	
Türkiye Net Dış Borç Stoku	3, 6, 9 ve 12. ayların son iş günleri
Hazine Nakit Dengesi Gerçekleşmeleri	
Hazine Nakit Dengesi Gerçekleşmeleri	Her ayın 5 nci iş günü
Arşiv	
Hazine Nakit Dengesi Gerçekleşmeleri (2005-2011)	
Hazine Alacak Verileri	
Kaynakları İtibarıyla Hazine Alacakları	
Hazine Garantili Kredilerin Üstleniminden Doğan Alacaklar	Her Ayın 20'si / Takip Eden İş Günü
İkrazlardan Doğan Alacaklar	Her Ayın 20'si / Takip Eden İş Günü
Arşiv	
Hazine Garantili Kredilerin Üstleniminden Doğan Alacaklar (1992-2005)	
Hazine Alacaklarından Tahsilat	
Hazine Alacaklarından Tahsilat	Her Ayın 20'si / Takip Eden İş Günü
Hazine Alacak Stoku	
Hazine Alacak Stoku	Her Ayın 20'si / Takip Eden İş Günü
Vadesi Geçmiş Hazine Alacak Stoku	Her Ayın 20'si / Takip Eden İş Günü
Vadesi Gelmemiş Hazine Alacak Stoku	Her Ayın 20'si / Takip Eden İş Günü
Hazine Garantilerine İlişkin Veriler	
Hazine Geri Ödeme Garantileri	
Hazine Geri Ödeme Garantisi ile Sağlanan Krediler	3, 6, 9 ve 12. ayların son iş günleri
Hazine Garantisi ile Sağlanan Krediler	3, 6, 9 ve 12. ayların son iş günleri
Hazine Garantisi ile Sağlanan Krediler - Alacaklı Dağılımı	
Hazine Garantili Kredilerin Geri Ödemeleri	Her Ayın 20'si / Takip Eden İş Günü
Hazine Garantili Kredilerin Geri Ödemeleri	3, 6, 9 ve 12. ayların son iş günleri
Hazine Garantili Kredilerin Geri Ödemeleri	
Hazine Garantili Kredilerin Geri Ödeme Projeksiyonları	Her Ayın 20'si / Takip Eden İş Günü
Hazine Garantili Dış Borç Stoku	3, 6, 9 ve 12. ayların son iş günleri
Hazine Garantili Dış Borç Stoku	3, 6, 9 ve 12. ayların son iş günleri
Hazine Garantili Borç Stoku - Alacaklı Dağılımı	
Hazine Yatırım Garantileri	
Hazine Yatırım Garantisi İçeren KÖİ Projeleri	6. ve 12. ayların 20'si / takip eden iş günü
Kamu Kuruluşlarının Hazine Garantisiz Dış Borçları	
Kamu Kuruluşlarının Sağlanan Hazine Garantisiz Dış Krediler	Her Ayın 20'si / Takip Eden İş Günü
Kamu Kuruluşlarının Sağlanan Hazine Garantisiz Dış Kredi Stoku	3, 6, 9 ve 12. ayların son iş günleri
Bütçe Finansmanı İstatistikleri	
Genel Bütçe Dengesi ve Finansmanı	Her Ayın 20'si / Takip Eden İş Günü
Merkezi Yönetim Bütçe Dengesi ve Finansmanı	Her Ayın 20'si / Takip Eden İş Günü
Arşiv	
Genel Bütçe Dengesi ve Finansmanı (2006-2010)	
Merkezi Yönetim Bütçe Dengesi ve Finansmanı (2006-2010)	
Konsolide Kamu Sektörü Gerçekleşmeleri	
Merkezi Yönetim Bütçesi Program Tanımlı Faiz Dışı Dengesi	Her Ayın 20'si / Takip Eden İş Günü
Arşiv	
Konsolide Kamu Sektörü Gerçekleşmeleri (2004-2010)	
Merkezi Yönetim Bütçesi Program Tanımlı Faiz Dışı Dengesi (2004-2010)	

# EK TABLOLAR

## MERKEZİ YÖNETİM DIŞ BORÇ STOKU (1)

Milyon ABD Doları	2011	2012	2013	2014	2015	2016	2017	2018	2019	2020	2021 Ara
<b>MERKEZİ YÖNETİM DIŞ BORÇ STOKU</b>	<b>79.184</b>	<b>81.710</b>	<b>85.664</b>	<b>85.164</b>	<b>81.738</b>	<b>82.615</b>	<b>90.241</b>	<b>91.245</b>	<b>96.443</b>	<b>102.317</b>	<b>109.725</b>
<b>Kredi</b>	<b>32.657</b>	<b>30.501</b>	<b>30.010</b>	<b>26.988</b>	<b>24.294</b>	<b>22.664</b>	<b>23.477</b>	<b>22.016</b>	<b>20.628</b>	<b>21.691</b>	<b>26.094</b>
Uluslararası Kuruluşlar	18.808	17.722	18.412	17.206	16.071	15.133	16.428	16.054	15.182	16.032	20.827
(IMF)	2.885	864	0	0	0	0	0	0	0	0	0
(SDR Tahsisatı) (2)	1.476	1.474	1.477	1.389	1.330	1.289	1.365	1.334	1.326	1.386	7.587
Hükümet Kuruluşları	6.510	5.940	5.175	4.755	4.356	4.097	4.290	4.015	3.855	4.021	3.454
Ticari Bankalar	7.339	6.838	6.423	5.028	3.867	3.435	2.759	1.948	1.592	1.638	1.813
<b>Tahvil</b>	<b>46.527</b>	<b>51.209</b>	<b>55.654</b>	<b>58.175</b>	<b>57.444</b>	<b>59.951</b>	<b>66.764</b>	<b>69.229</b>	<b>75.815</b>	<b>80.625</b>	<b>83.631</b>

%	2011	2012	2013	2014	2015	2016	2017	2018	2019	2020	2021 Ara
<b>MERKEZİ YÖNETİM DIŞ BORÇ STOKU</b>	<b>100,0</b>	<b>100,0</b>	<b>100,0</b>	<b>100,0</b>	<b>100,0</b>	<b>100,0</b>	<b>100,0</b>	<b>100,0</b>	<b>100,0</b>	<b>100,0</b>	<b>100,0</b>
<b>Kredi</b>	<b>41,2</b>	<b>37,3</b>	<b>35,0</b>	<b>31,7</b>	<b>29,7</b>	<b>27,4</b>	<b>26,0</b>	<b>24,1</b>	<b>21,4</b>	<b>21,2</b>	<b>23,8</b>
Uluslararası Kuruluşlar	23,8	21,7	21,5	20,2	19,7	18,3	18,2	17,6	15,7	15,7	19,0
(IMF)	3,6	1,1	0,0	0,0	0,0	0,0	0,0	0,0	0,0	0,0	0,0
(SDR Tahsisatı) (2)	1,9	1,8	1,7	1,6	1,6	1,6	1,5	1,5	1,4	1,4	6,9
Hükümet Kuruluşları	8,2	7,3	6,0	5,6	5,3	5,0	4,8	4,4	4,0	3,9	3,1
Ticari Bankalar	9,3	8,4	7,5	5,9	4,7	4,2	3,1	2,1	1,7	1,6	1,7
<b>Tahvil</b>	<b>58,8</b>	<b>62,7</b>	<b>65,0</b>	<b>68,3</b>	<b>70,3</b>	<b>72,6</b>	<b>74,0</b>	<b>75,9</b>	<b>78,6</b>	<b>78,8</b>	<b>76,2</b>

GSYH %	2011	2012	2013	2014	2015	2016	2017	2018	2019	2020	2021 Ara
<b>MERKEZİ YÖNETİM DIŞ BORÇ STOKU</b>	<b>9,5</b>	<b>9,3</b>	<b>8,9</b>	<b>9,1</b>	<b>9,4</b>	<b>9,5</b>	<b>10,5</b>	<b>11,4</b>	<b>12,7</b>	<b>14,3</b>	<b>..</b>
<b>Kredi</b>	<b>3,9</b>	<b>3,5</b>	<b>3,1</b>	<b>2,9</b>	<b>2,8</b>	<b>2,6</b>	<b>2,7</b>	<b>2,8</b>	<b>2,7</b>	<b>3,0</b>	<b>..</b>
Uluslararası Kuruluşlar	2,2	2,0	1,9	1,8	1,9	1,7	1,9	2,0	2,0	2,2	..
(IMF)	0,3	0,1	0,0	0,0	0,0	0,0	0,0	0,0	0,0	0,0	..
(SDR Tahsisatı) (2)	0,2	0,2	0,2	0,1	0,2	0,1	0,2	0,2	0,2	0,2	..
Hükümet Kuruluşları	0,8	0,7	0,5	0,5	0,5	0,5	0,5	0,5	0,5	0,6	..
Ticari Bankalar	0,9	0,8	0,7	0,5	0,4	0,4	0,3	0,2	0,2	0,2	..
<b>Tahvil</b>	<b>5,6</b>	<b>5,8</b>	<b>5,8</b>	<b>6,2</b>	<b>6,6</b>	<b>6,9</b>	<b>7,8</b>	<b>8,7</b>	<b>10,0</b>	<b>11,2</b>	<b>..</b>

GSYH	837.924	877.676	958.125	939.923	867.071	869.241	859.055	797.221	760.355	716.902	..
------	---------	---------	---------	---------	---------	---------	---------	---------	---------	---------	----

(1) Geçici.

(2) IMF tarafından tahsis edilen, 2009 yılında 959 milyon SDR'lik ve 2021 yılında 4.465 milyon SDR'lik tutarı göstermektedir.

## İÇ BORÇ STOKU

Milyon ₺	2010	2011	2012	2013	2014	2015	2016	2017	2018	2019	2020	2021
<b>TOPLAM İÇ BORÇ STOKU</b>	<b>352.841</b>	<b>368.778</b>	<b>386.542</b>	<b>403.007</b>	<b>414.649</b>	<b>440.124</b>	<b>468.644</b>	<b>535.448</b>	<b>586.142</b>	<b>755.052</b>	<b>1.060.354</b>	<b>1.321.189</b>
<b>NAKİT</b>	<b>350.379</b>	<b>366.355</b>	<b>384.672</b>	<b>401.754</b>	<b>414.000</b>	<b>440.077</b>	<b>468.598</b>	<b>535.402</b>	<b>586.097</b>	<b>716.478</b>	<b>983.869</b>	<b>1.226.449</b>
TAHVİL	340.854	366.355	380.988	401.754	414.000	440.077	467.574	534.428	580.601	700.995	983.869	1.216.530
BONO	9.525	0	3.684	0	0	0	1.025	974	5.495	15.483	0	9.920
<b>NAKİT DIŞI</b>	<b>2.463</b>	<b>2.424</b>	<b>1.870</b>	<b>1.253</b>	<b>648</b>	<b>48</b>	<b>46</b>	<b>46</b>	<b>45</b>	<b>38.574</b>	<b>76.485</b>	<b>94.740</b>
TAHVİL	2.463	2.424	1.870	1.253	648	48	46	46	45	35.796	76.485	94.740
BONO	0	0	0	0	0	0	0	0	0	2.778	0	0



## ULUSLARARASI PARA FONU'NDAN SAĞLANAN NET FİNANSMAN (1)

Milyon SDR	1994	1995	1996	1997	1998	1999	2000	2001	2002	2003	2004	2005	2006	2007	2008	2009	2010	2011	2012	2013
I. Kullanım	236	225	0	0	0	583	2.622	8.895	9.929	1.191	794	1.666	1.999	749	2.248	0	0	0	0	0
II. Borç Servisi	3	16	20	41	183	219	105	1.207	5.544	1.863	3.805	5.910	5.635	3.741	1.502	582	1.508	1.826	1.328	565
Anapara	0	0	0	20	165	210	66	868	4.916	1.224	3.158	5.267	5.092	3.373	1.244	458	1.423	1.780	1.312	562
Faiz	3	16	20	21	18	8	40	339	628	639	647	644	543	368	258	124	85	46	16	3
III. Net Kullanım (-II)	233	209	-20	-41	-183	365	2.517	7.688	4.385	-672	-3.011	-4.245	-3.637	-2.992	746	-582	-1.508	-1.826	-1.328	-565
IV. Faiz Hariç Net Kullanım	236	225	0	-20	-165	373	2.556	8.028	5.013	-33	-2.364	-3.601	-3.094	-2.624	1.004	-458	-1.423	-1.780	-1.312	-562
V. IMF Borç Stoku (dönem sonu)	236	461	461	440	276	649	3.205	11.233	16.246	16.213	13.848	10.247	7.154	4.530	5.534	5.076	3.654	1.874	562	0

Milyon ABD Doları (2)	1994	1995	1996	1997	1998	1999	2000	2001	2002	2003	2004	2005	2006	2007	2008	2009	2010	2011	2012	2013
I. Kullanım	344	334	0	0	0	800	3.416	11.179	13.499	1.770	1.233	2.380	3.007	1.184	3.463	0	0	0	0	0
II. Borç Servisi	4	24	29	56	258	300	137	1.517	7.537	2.768	5.909	8.447	8.478	5.912	2.314	913	2.322	2.804	2.039	870
Anapara	0	0	0	27	232	288	86	1.090	6.684	1.819	4.905	7.527	7.661	5.331	1.916	718	2.191	2.733	2.016	866
Faiz	4	24	29	28	26	11	52	426	853	949	1.005	920	817	581	398	195	131	71	23	4
III. Net Kullanım (-II)	340	311	-29	-56	-258	501	3.279	9.662	5.962	-998	-4.677	-6.067	-5.471	-4.727	1.149	-913	-2.322	-2.804	-2.039	-870
IV. Faiz Hariç Net Kullanım	344	334	0	-27	-232	512	3.331	10.088	6.815	-49	-3.672	-5.147	-4.664	-4.146	1.547	-718	-2.191	-2.733	-2.016	-866
V. IMF Borç Stoku (dönem sonu)	344	685	662	594	388	891	4.176	14.117	22.086	24.092	21.507	14.646	10.762	7.158	8.524	7.958	5.627	2.877	864	0

(1) Hazine ve Maliye Bakanlığı ve TCMB toplamını içermektedir. Hazine ve Maliye Bakanlığı en son 2008 yılında kaynak kullanmış olup, borç geri ödemelerini 2005 yılında tamamlamıştır. TCMB ise en son 2001 yılında kaynak kullanmış olup, borç geri ödemelerini 2005 yılında tamamlamıştır.

(2) Veriler yıl sonu \$/SDR kurlarıyla hesaplanmıştır. Tüm \$/SDR kurları IMF'nin web sayfasından ([www.imf.org](http://www.imf.org)) alınmıştır.

## TÜRKİYE BRÜT DIŞ BORÇ STOKU

Milyon ABD Doları	2009	2010	2011	2012	2013	2014	2015	2016	2017	2018	2019	2020	2021 Ç1	2021 Ç2	2021 Ç3
KAMU SEKTÖRÜ	KISA VADELİ STOK	3.598	4.290	8.564	13.324	19.757	20.474	17.299	18.638	20.668	21.699	23.257	24.986	24.752	25.645
	UZUN VADELİ STOK	80.150	85.103	87.770	93.656	99.179	100.793	106.632	117.835	122.391	137.985	153.394	152.074	155.509	162.538
	<b>TOPLAM DIŞ BORÇ STOKU (I)</b>	<b>83.748</b>	<b>89.393</b>	<b>96.334</b>	<b>106.980</b>	<b>118.936</b>	<b>121.267</b>	<b>116.786</b>	<b>123.931</b>	<b>136.473</b>	<b>143.059</b>	<b>159.684</b>	<b>176.651</b>	<b>177.060</b>	<b>180.261</b>
TCMB	KISA VADELİ STOK	1.764	1.553	1.239	1.036	833	342	176	1.753	5.914	8.452	21.344	22.616	25.824	25.850
	UZUN VADELİ STOK	11.398	10.012	8.095	6.043	4.392	2.133	1.143	0	0	0	0	0	0	0
	<b>TOPLAM DIŞ BORÇ STOKU (II)</b>	<b>13.162</b>	<b>11.565</b>	<b>9.334</b>	<b>7.079</b>	<b>5.225</b>	<b>2.475</b>	<b>1.319</b>	<b>1.102</b>	<b>1.753</b>	<b>8.452</b>	<b>21.344</b>	<b>22.616</b>	<b>25.824</b>	<b>25.850</b>
ÖZEL SEKTÖR	KISA VADELİ STOK	50.774	87.240	87.209	100.411	121.414	121.945	72.822	89.749	67.055	66.590	69.604	68.297	73.857	74.533
	UZUN VADELİ STOK <sup>(1)</sup>	128.765	119.992	127.749	142.253	158.929	170.501	208.196	223.123	210.958	181.437	165.443	162.484	165.622	164.897
	<b>TOPLAM DIŞ BORÇ STOKU (III)</b>	<b>179.539</b>	<b>207.232</b>	<b>214.958</b>	<b>242.664</b>	<b>280.343</b>	<b>292.446</b>	<b>283.863</b>	<b>281.018</b>	<b>312.872</b>	<b>278.013</b>	<b>248.027</b>	<b>235.047</b>	<b>230.781</b>	<b>239.479</b>
<b>TÜRKİYE BRÜT DIŞ BORÇ STOKU (I+II+III)</b>	<b>276.449</b>	<b>308.190</b>	<b>320.626</b>	<b>356.723</b>	<b>404.503</b>	<b>416.188</b>	<b>401.968</b>	<b>406.051</b>	<b>451.099</b>	<b>426.985</b>	<b>416.163</b>	<b>433.042</b>	<b>430.457</b>	<b>445.564</b>	<b>453.463</b>
<b>TÜRKİYE BRÜT DIŞ BORÇ STOKU / GSYH (%) <sup>(2)</sup></b>	<b>42,4</b>	<b>39,6</b>	<b>38,3</b>	<b>40,6</b>	<b>42,2</b>	<b>44,3</b>	<b>46,4</b>	<b>46,7</b>	<b>52,5</b>	<b>53,6</b>	<b>54,7</b>	<b>60,4</b>	<b>59,0</b>	<b>58,1</b>	<b>57,0</b>

(1) 01.10.2001 tarihinden itibaren TCMB tarafından izlenmektedir.

(2) Çeyreklik dönemlere ilişkin oranlar, son dört çeyrekteki dolar cinsinden GSYH verileri kullanılarak hesaplanmıştır.

Kaynak : HMB, TCMB, TÜİK

## TÜRKİYE BRÜT DIŞ BORÇ STOKU - ALACAKLI DAĞILIMI

Milyon ABD Doları	2017				2018				2019				2020				2021		
	Ç1	Ç2	Ç3	Ç4	Ç1	Ç2	Ç3	Ç4	Ç1	Ç2	Ç3	Ç4	Ç1	Ç2	Ç3	Ç4	Ç1	Ç2	Ç3
<b>KISA VADELİ BORÇLAR</b>	97.073	103.114	106.187	110.140	108.946	107.667	100.181	93.637	94.007	96.531	94.878	96.741	93.740	100.910	108.081	114.205	115.899	124.433	126.028
<b>ÖZEL ALACAKLILAR</b>	96.611	102.710	105.617	108.906	107.496	106.672	99.586	93.045	92.989	95.681	94.258	96.296	93.357	100.477	107.610	113.656	115.307	123.741	125.368
PARASAL KURULUŞLAR	55.517	57.947	57.309	57.227	57.986	57.548	54.267	49.409	48.383	48.705	47.348	47.139	46.207	59.680	60.812	65.233	66.974	70.352	69.894
PARASAL OLMAYAN KURULUŞLAR	41.094	44.763	48.308	51.679	49.510	49.124	45.319	43.636	44.606	46.976	46.910	49.157	47.150	40.797	46.798	48.423	48.333	53.389	55.674
<b>RESMİ ALACAKLILAR</b>	277	275	423	1.123	1.313	844	419	493	941	814	533	378	264	265	81	85	179	181	127
TAHVİL <sup>(1)</sup>	185	129	147	111	137	151	176	99	77	36	87	67	119	168	390	464	413	511	533
<b>UZUN VADELİ BORÇLAR</b>	316.434	330.435	333.883	340.959	348.547	340.912	335.201	333.348	339.237	329.158	322.645	319.422	318.539	307.902	309.479	318.837	314.558	321.131	327.435
<b>ÖZEL ALACAKLILAR</b>	157.869	158.943	158.757	161.657	164.405	162.917	160.842	158.574	155.918	149.830	144.765	141.920	138.001	134.457	135.072	136.920	135.427	139.101	137.582
PARASAL KURULUŞLAR	147.305	147.858	147.205	150.062	153.176	151.636	149.775	147.604	144.839	138.813	133.927	130.956	127.023	123.693	124.436	125.913	124.810	128.522	126.981
BANKACILIK DIŞI FİNANSMAN KURULUŞLARI	16.849	16.609	16.764	16.757	17.317	16.047	15.744	15.859	16.118	15.996	16.235	16.259	16.430	16.103	16.115	16.485	16.843	17.079	17.311
ÖZEL YATIRIM VE KALKINMA BANKALARI	0	0	0	0	0	0	0	0	0	0	0	0	0	0	0	0	0	0	0
YABANCI TİCARİ BANKALAR	98.982	99.189	97.829	99.034	99.376	100.113	98.233	95.378	93.252	87.423	82.829	81.067	77.499	75.165	76.225	76.845	76.640	76.899	76.436
YERLİ TİCARİ BANKALARIN YURTDIŞI ŞUBELERİ VE DİĞER	31.474	32.060	32.611	34.270	36.482	35.476	35.798	36.367	35.469	35.394	34.863	33.630	33.094	32.425	32.095	32.583	31.326	34.544	33.234
PARASAL OLMAYAN KURULUŞLAR	10.564	11.085	11.552	11.595	11.230	11.280	11.067	10.969	11.079	11.016	10.838	10.964	10.978	10.764	10.635	11.006	10.617	10.579	10.600
<b>RESMİ ALACAKLILAR</b>	53.511	57.873	60.963	63.028	64.906	60.997	58.583	57.755	57.277	58.459	56.474	57.362	56.576	56.171	56.382	57.169	55.652	54.902	60.688
HÜKÜMET KURULUŞLARI	14.124	14.641	15.331	16.580	17.495	17.115	16.790	17.014	17.027	18.316	17.598	18.630	18.519	17.777	17.395	17.135	16.800	15.424	15.047
KAMU FİNANSMAN KURULUŞLARI	2.180	2.196	2.430	2.796	3.312	3.199	2.966	2.931	2.876	4.324	4.239	5.017	5.020	4.691	4.532	4.465	4.123	3.022	2.935
MERKEZ BANKALARI	0	0	0	0	0	0	0	0	0	0	0	0	0	0	0	0	0	0	0
MERKEZİ HÜKÜMETLER	64	62	64	57	58	49	48	41	40	36	34	29	29	25	26	23	22	18	18
RESMİ KALKINMA BANKALARI	11.879	12.383	12.837	13.726	14.125	13.867	13.775	14.042	14.111	13.957	13.325	13.584	13.469	13.061	12.837	12.647	12.655	12.383	12.095
ULUSLARARASI KURULUŞLAR	39.387	43.232	45.633	46.448	47.412	43.882	41.793	40.741	40.250	40.142	38.876	38.732	38.058	38.394	38.987	40.034	38.852	39.478	45.640
IMF-JULUSLARARASI PARA FONU	1.304	1.334	1.355	1.365	1.395	1.349	1.339	1.334	1.331	1.333	1.308	1.326	1.315	1.322	1.349	1.386	1.359	1.369	7.669
IMF SDR TAHSİSATI	1.304	1.334	1.355	1.365	1.395	1.349	1.339	1.334	1.331	1.333	1.308	1.326	1.315	1.322	1.349	1.386	1.359	1.369	7.669
IBRD-JULUSLARARASI İMAR VE KALKINMA BANKASI	11.082	11.604	11.576	12.212	12.544	12.195	12.109	11.858	11.699	11.779	11.381	11.492	11.356	11.471	11.604	11.960	11.515	11.501	11.374
DİĞER ULUSLARARASI KURULUŞLAR	27.001	30.294	32.702	32.871	33.473	30.337	28.345	27.549	27.220	27.030	26.187	25.914	25.388	25.600	26.033	26.689	25.978	26.609	26.597
<b>TAHVİL<sup>(1)</sup></b>	<b>105.054</b>	<b>113.619</b>	<b>114.163</b>	<b>116.274</b>	<b>119.235</b>	<b>116.998</b>	<b>115.776</b>	<b>117.020</b>	<b>126.042</b>	<b>120.870</b>	<b>121.406</b>	<b>120.139</b>	<b>123.962</b>	<b>117.273</b>	<b>118.026</b>	<b>124.748</b>	<b>123.480</b>	<b>127.128</b>	<b>129.166</b>
<b>TÜRKİYE BRÜT DIŞ BORÇ STOKU</b>	<b>413.507</b>	<b>433.549</b>	<b>440.070</b>	<b>451.099</b>	<b>457.493</b>	<b>448.579</b>	<b>435.382</b>	<b>426.985</b>	<b>433.244</b>	<b>425.689</b>	<b>417.523</b>	<b>416.163</b>	<b>412.279</b>	<b>408.812</b>	<b>417.560</b>	<b>433.042</b>	<b>430.457</b>	<b>445.564</b>	<b>453.463</b>

(1) İlik ihraç bilgilerine göre yurt dışına ihraç edilen senetlerin alacaklı sınıflaması "parasal kuruluşlar"dır.

## TÜRKİYE BRÜT DIŞ BORÇ STOKU - BORÇLU DAĞILIMI

Milyon ABD Doları	2017				2018				2019				2020				2021		
	Ç1	Ç2	Ç3	Ç4	Ç1	Ç2	Ç3	Ç4	Ç1	Ç2	Ç3	Ç4	Ç1	Ç2	Ç3	Ç4	Ç1	Ç2	Ç3
<b>KISA VADELİ BORÇLAR</b>	97.073	103.114	106.187	110.140	108.946	107.667	100.181	93.637	94.007	96.531	94.878	96.741	93.740	100.910	108.081	114.205	115.899	124.433	126.028
<b>KAMU</b>	18.411	19.247	19.021	18.638	20.794	21.045	18.795	20.668	22.421	20.966	19.923	21.699	22.042	22.046	22.432	23.257	24.986	24.752	25.645
GENEL YÖNETİM	0	0	0	0	0	0	0	0	0	0	0	0	0	0	0	0	0	0	0
Merkezi Yönetim	0	0	0	0	0	0	0	0	0	0	0	0	0	0	0	0	0	0	0
Mahallî İdareler	0	0	0	0	0	0	0	0	0	0	0	0	0	0	0	0	0	0	0
Fonlar	0	0	0	0	0	0	0	0	0	0	0	0	0	0	0	0	0	0	0
<b>FINANSAL KURULUŞLAR</b>	18.164	19.064	18.833	18.554	20.794	21.045	18.795	20.668	22.421	20.966	19.923	21.699	22.042	22.046	22.432	23.257	24.986	24.752	25.645
Bankaları	18.164	19.064	18.833	18.554	20.794	21.045	18.795	20.668	22.421	20.966	19.923	21.699	22.042	22.046	22.432	23.257	24.986	24.752	25.645
Bankacılık Dışı	0	0	0	0	0	0	0	0	0	0	0	0	0	0	0	0	0	0	0
<b>FINANSAL OLMAYAN KURULUŞLAR</b>	247	183	188	84	84	0	0	0	0	0	0	0	0	0	0	0	0	0	0
KİT'ler	247	183	188	84	84	0	0	0	0	0	0	0	0	0	0	0	0	0	0
Diğer	0	0	0	0	0	0	0	0	0	0	0	0	0	0	0	0	0	0	0
<b>TCMB</b>	1.382	1.390	1.298	1.753	1.437	1.826	6.706	5.914	5.896	6.491	6.394	8.452	8.383	19.617	20.989	21.344	22.616	25.824	25.850
<b>ÖZEL</b>	77.280	82.477	85.868	89.749	86.715	84.796	74.680	67.055	65.690	69.074	68.561	66.590	63.315	59.247	64.660	69.604	68.297	73.857	74.533
<b>FINANSAL KURULUŞLAR</b>	46.303	48.283	48.740	49.142	49.118	46.153	39.693	33.582	32.043	33.910	34.487	31.852	30.853	32.972	33.175	35.530	34.081	34.884	33.764
Bankalar	44.907	46.242	46.608	46.562	46.582	43.988	38.043	31.735	31.073	32.615	33.413	30.688	29.798	32.063	32.366	34.097	32.781	33.465	32.501
Bankacılık Dışı	1.396	2.041	2.132	2.580	2.536	2.165	1.650	1.847	970	1.295	1.074	1.164	1.055	909	809	1.433	1.300	1.419	1.263
<b>FINANSAL OLMAYAN KURULUŞLAR</b>	30.977	34.194	37.128	40.607	37.597	38.643	34.987	33.473	33.647	35.164	34.074	34.738	32.462	26.275	31.485	34.074	34.216	38.973	40.769
<b>UZUN VADELİ BORÇLAR</b>	316.434	330.435	333.893	340.959	348.547	340.912	335.201	333.348	339.237	329.158	322.645	319.422	318.539	307.902	309.479	318.837	314.558	321.131	327.435
<b>KAMU</b>	110.219	116.704	117.396	117.835	120.540	118.580	119.382	122.391	127.694	125.757	125.299	137.985	149.234	143.593	145.602	153.394	152.074	155.509	162.538
GENEL YÖNETİM	88.203	93.328	93.012	93.476	95.214	92.756	92.384	94.525	98.731	97.515	98.086	99.753	103.340	99.244	100.299	106.587	104.580	108.223	116.244
Merkezi Yönetim	85.200	90.114	89.737	90.241	91.695	89.446	89.057	91.245	95.491	94.310	95.073	96.443	100.115	95.896	96.799	102.317	100.562	104.164	112.250
Mahallî İdareler	3.002	3.214	3.275	3.234	3.519	3.309	3.327	3.279	3.240	3.205	3.013	3.310	3.225	3.348	3.501	4.270	4.018	4.059	3.994
Fonlar	0	0	0	0	0	0	0	0	0	0	0	0	0	0	0	0	0	0	0
<b>FINANSAL KURULUŞLAR</b>	20.928	22.191	23.091	22.974	23.860	24.341	25.513	26.398	27.391	26.469	25.418	36.184	34.828	33.132	33.821	34.996	35.969	35.733	34.870
Kamu Bankaları	20.928	22.191	23.091	22.974	23.860	24.341	25.513	26.398	26.269	25.331	24.325	35.064	33.721	32.005	32.652	33.768	34.501	34.245	33.412
Bankacılık Dışı	0	0	0	0	0	0	0	0	1.123	1.138	1.093	1.120	1.107	1.127	1.169	1.227	1.467	1.488	1.458
<b>FINANSAL OLMAYAN KURULUŞLAR</b>	1.088	1.166	1.293	1.386	1.466	1.483	1.484	1.468	1.572	1.773	1.796	2.048	11.066	11.217	11.481	11.812	11.525	11.553	11.425
KİT'ler	1.088	1.166	1.293	1.386	1.466	1.483	1.484	1.468	1.462	1.609	1.607	1.859	1.939	1.975	2.019	2.012	2.085	2.049	2.049
Diğer	0	0	0	0	0	0	0	0	110	163	189	189	9.126	9.242	9.462	9.800	9.440	9.504	9.375
<b>TCMB</b>	0	0	0	0	0	0	0	0	0	0	0	0	0	0	0	0	0	0	0
<b>ÖZEL</b>	206.215	213.731	216.487	223.123	228.007	222.332	215.819	210.958	211.543	203.401	197.346	181.437	169.306	164.309	163.877	165.443	162.484	165.622	164.897
<b>FINANSAL KURULUŞLAR</b>	110.144	114.691	114.679	118.686	120.120	116.264	110.000	105.678	106.038	98.723	93.335	79.122	77.055	73.124	73.684	73.065	71.447	69.093	67.548
Bankalar	92.033	95.952	96.014	100.053	101.122	98.438	92.331	88.279	89.011	84.419	79.917	66.406	65.200	63.239	64.095	63.503	62.436	60.267	58.927
Bankacılık Dışı	18.111	18.739	18.665	18.633	18.998	17.826	17.668	17.399	17.027	14.304	13.418	12.716	11.855	9.885	9.590	9.562	9.011	8.825	8.621
<b>FINANSAL OLMAYAN KURULUŞLAR</b>	96.071	99.040	101.808	104.437	107.887	106.068	105.820	105.279	105.505	104.678	104.011	102.315	92.251	91.185	90.193	92.378	91.037	96.529	97.348

DEVAMI →

## TÜRKİYE BRÜT DIŞ BORÇ STOKU - BORÇLU DAĞILIMI

Milyon ABD Doları	2017				2018				2019				2020				2021				
	Ç1	Ç2	Ç3	Ç4	Ç1	Ç2	Ç3	Ç4	Ç1	Ç2	Ç3	Ç4	Ç1	Ç2	Ç3	Ç4	Ç1	Ç2	Ç3	Ç4	
<b>TÜRKİYE BRÜT DIŞ BORÇ STOKU</b>	413.507	433.549	440.070	451.099	457.493	448.579	435.382	426.985	433.244	425.689	417.523	416.163	412.279	408.812	417.560	433.042	430.457	445.564	453.463		
<b>KAMU</b>	128.630	135.951	136.417	136.473	141.334	139.625	138.177	143.059	150.115	146.723	145.222	159.684	171.276	165.639	168.034	176.651	177.060	180.261	188.183		
GENEL YÖNETİM	88.203	93.328	93.012	93.476	95.214	92.756	92.384	94.525	98.731	97.515	98.086	99.753	103.340	99.244	100.299	106.587	104.580	108.223	116.244		
Merkezi Yönetim	85.200	90.114	89.737	90.241	91.695	89.446	89.057	91.245	95.491	94.310	95.073	96.443	100.115	95.896	96.799	102.317	100.562	104.164	112.250		
Mahalli İdareler	3.002	3.214	3.275	3.234	3.519	3.309	3.327	3.279	3.240	3.205	3.013	3.310	3.225	3.348	3.501	4.270	4.018	4.059	3.994		
Fonlar	0	0	0	0	0	0	0	0	0	0	0	0	0	0	0	0	0	0	0		
FINANSAL KURULUŞLAR	39.092	41.255	41.924	41.528	44.654	45.386	44.308	47.066	49.812	47.435	45.341	57.883	56.870	55.178	56.253	58.253	60.955	60.485	60.515		
Bankalar	39.092	41.255	41.924	41.528	44.654	45.386	44.308	47.066	49.812	47.435	45.341	57.883	56.870	55.178	56.253	58.253	60.955	60.485	60.515		
Bankacılık Dışı	0	0	0	0	0	0	0	0	0	0	0	0	0	0	0	0	0	0	0		
FINANSAL OLMAYAN KURULUŞLAR	1.335	1.369	1.481	1.470	1.466	1.483	1.484	1.468	1.572	1.773	1.796	2.048	11.066	11.217	11.481	11.812	11.525	11.553	11.425		
KİT'ler	1.335	1.369	1.481	1.470	1.466	1.483	1.484	1.468	1.462	1.609	1.607	1.859	1.939	1.975	2.019	2.012	2.085	2.049	2.049		
Diğer	0	0	0	0	0	0	0	0	110	163	189	189	9.126	9.242	9.462	9.800	9.440	9.504	9.375		
<b>TCMB</b>	1.382	1.390	1.298	1.753	1.437	1.826	6.706	5.914	5.896	6.491	6.394	8.452	8.383	19.617	20.989	21.344	22.616	25.824	25.850		
<b>ÖZEL</b>	283.495	296.208	302.355	312.872	314.722	307.128	290.499	278.013	277.233	272.475	265.907	248.027	232.621	223.556	228.537	235.047	230.781	239.479	239.430		
FINANSAL KURULUŞLAR	156.447	162.974	163.419	167.828	169.238	162.417	149.693	139.260	138.081	132.633	127.822	110.974	107.908	106.096	106.859	108.595	105.528	103.977	101.312		
Bankalar	136.940	142.194	142.622	146.615	147.704	142.426	130.374	120.014	120.084	117.034	113.330	97.094	94.998	95.302	96.461	97.600	95.217	93.732	91.428		
Bankacılık Dışı	19.507	20.780	20.797	21.213	21.534	19.991	19.318	19.246	17.997	15.599	14.492	13.880	12.910	10.794	10.399	10.995	10.311	10.244	9.884		
FINANSAL OLMAYAN KURULUŞLAR	127.048	133.234	138.936	145.044	145.484	144.711	140.807	138.752	139.152	139.842	138.085	137.053	124.713	117.460	121.678	126.452	125.253	135.502	138.117		

## YURT DIŞI PİYASALARDA İHRAÇ EDİLEN SENET STOKU

Milyon ABD Doları	2017				2018				2019				2020				2021				
	Ç1	Ç2	Ç3	Ç4	Ç1	Ç2	Ç3	Ç4	Ç1	Ç2	Ç3	Ç4	Ç1	Ç2	Ç3	Ç4	Ç1	Ç2	Ç3	Ç4	
<b>KISA VADE</b>	185	129	147	111	137	151	176	99	77	36	87	67	119	168	390	464	413	511	533		
KAMU SEKTÖRÜ	0	11	12	12	49	10	22	20	34	36	56	47	61	69	210	291	134	128	169		
ÖZEL SEKTÖR	185	118	135	99	88	141	154	79	43	0	31	20	58	99	180	173	279	383	364		
<b>UZUN VADE</b>	105.054	113.619	114.163	116.274	119.235	116.998	115.776	117.020	126.042	120.870	121.406	120.139	123.962	117.273	118.026	124.748	123.480	127.128	129.166		
KAMU SEKTÖRÜ	68.445	73.514	73.516	74.122	75.093	74.727	74.603	77.087	82.292	79.879	81.003	86.964	91.072	86.980	87.243	93.252	91.466	94.487	96.035		
ÖZEL SEKTÖR	36.609	40.106	40.647	42.152	44.142	42.271	41.173	39.933	43.750	40.991	40.402	33.175	32.890	30.293	30.782	31.496	32.014	32.640	33.131		
<b>TOPLAM</b>	105.239	113.748	114.310	116.385	119.372	117.149	115.952	117.119	126.119	120.906	121.493	120.206	124.081	117.441	118.416	125.212	123.893	127.639	129.699		
KAMU SEKTÖRÜ	68.445	73.525	73.528	74.134	75.142	74.737	74.625	77.107	82.326	79.915	81.059	87.011	91.133	87.049	87.453	93.543	91.600	94.615	96.204		
ÖZEL SEKTÖR	36.794	40.224	40.782	42.251	44.230	42.412	41.327	40.012	43.793	40.991	40.433	33.195	32.948	30.392	30.962	31.669	32.293	33.023	33.495		

## TÜRKİYE BRÜT DIŞ BORÇ STOKU - DÖVİZ DAĞILIMI

### KISA VADE

Milyon ABD Doları	2018				2019				2020				2021		
	Ç1	Ç2	Ç3	Ç4	Ç1	Ç2	Ç3	Ç4	Ç1	Ç2	Ç3	Ç4	Ç1	Ç2	Ç3
<b>TOPLAM</b>	<b>108.946</b>	<b>107.667</b>	<b>100.181</b>	<b>93.637</b>	<b>94.007</b>	<b>96.531</b>	<b>94.878</b>	<b>96.741</b>	<b>93.740</b>	<b>100.910</b>	<b>108.081</b>	<b>114.205</b>	<b>115.899</b>	<b>124.433</b>	<b>126.028</b>
USD	54.973	54.639	49.665	44.127	45.143	46.778	45.861	44.019	42.442	38.325	43.023	45.429	47.992	52.443	54.204
EUR	31.792	31.509	29.782	26.606	26.342	28.024	27.910	29.334	27.359	26.172	29.206	30.904	30.728	32.270	31.994
JPY	229	295	207	208	197	204	210	206	205	168	206	245	236	276	289
SDR	0	0	0	0	0	0	0	0	0	0	0	0	0	0	0
TL	18.248	17.372	14.127	17.283	16.803	15.364	14.735	14.886	15.625	16.944	16.026	17.757	17.112	16.286	16.151
DİĞER	3.704	3.852	6.400	5.413	5.522	6.161	6.162	8.296	8.109	19.301	19.620	19.870	19.831	23.158	23.390

### UZUN VADE

Milyon ABD Doları	2018				2019				2020				2021		
	Ç1	Ç2	Ç3	Ç4	Ç1	Ç2	Ç3	Ç4	Ç1	Ç2	Ç3	Ç4	Ç1	Ç2	Ç3
<b>TOPLAM</b>	<b>348.547</b>	<b>340.912</b>	<b>335.201</b>	<b>333.348</b>	<b>339.237</b>	<b>329.158</b>	<b>322.645</b>	<b>319.422</b>	<b>318.539</b>	<b>307.902</b>	<b>309.479</b>	<b>318.837</b>	<b>314.558</b>	<b>321.131</b>	<b>327.435</b>
USD	206.861	206.090	203.832	200.443	207.035	199.071	198.577	197.571	199.490	193.849	193.040	198.842	202.226	201.495	204.596
EUR	118.527	113.246	112.409	112.561	111.810	109.888	103.855	102.266	100.376	96.068	98.948	102.452	97.352	104.598	101.870
JPY	9.420	9.123	8.693	8.920	8.882	9.117	9.119	9.080	9.274	9.432	9.721	9.446	7.174	7.094	6.982
SDR	1.439	1.391	1.380	1.372	1.370	1.370	1.344	1.361	1.350	1.356	1.384	1.419	1.392	1.399	7.699
TL	10.714	9.637	7.509	8.778	8.898	8.448	8.401	7.713	6.538	5.704	4.632	4.882	4.632	4.696	4.340
DİĞER	1.586	1.425	1.378	1.274	1.244	1.264	1.349	1.430	1.512	1.492	1.753	1.795	1.783	1.849	1.948

### TOPLAM

Milyon ABD Doları	2018				2019				2020				2021		
	Ç1	Ç2	Ç3	Ç4	Ç1	Ç2	Ç3	Ç4	Ç1	Ç2	Ç3	Ç4	Ç1	Ç2	Ç3
<b>TOPLAM</b>	<b>457.493</b>	<b>448.579</b>	<b>435.382</b>	<b>426.985</b>	<b>433.244</b>	<b>425.689</b>	<b>417.523</b>	<b>416.163</b>	<b>412.279</b>	<b>408.812</b>	<b>417.560</b>	<b>433.042</b>	<b>430.457</b>	<b>445.564</b>	<b>453.463</b>
USD	261.834	260.729	253.497	244.570	252.178	245.849	244.438	241.590	241.932	232.174	236.063	244.271	250.218	253.938	258.800
EUR	150.319	144.755	142.191	139.167	138.152	137.912	131.765	131.600	127.735	122.240	128.154	133.356	128.080	136.868	133.864
JPY	9.649	9.418	8.900	9.128	9.079	9.321	9.329	9.286	9.479	9.600	9.927	9.691	7.410	7.370	7.271
SDR	1.439	1.391	1.380	1.372	1.370	1.370	1.344	1.361	1.350	1.356	1.384	1.419	1.392	1.399	7.699
TL	28.962	27.009	21.636	26.061	25.701	23.812	23.136	22.599	22.163	22.648	20.658	22.639	21.744	20.982	20.491
DİĞER	5.290	5.277	7.778	6.687	6.766	7.425	7.511	9.726	9.621	20.793	21.373	21.665	21.614	25.007	25.338

## HAZİNE GARANTİLİ DIŞ BORÇ STOKU (1)

BORÇLU KURULUŞ (Milyon ABD Doları)	2014	2015	2016	2017	2018	2019	2020	2021 Ç1	2021 Ç2	2021 Ç3
<b>KAMU</b>	<b>7.740</b>	<b>8.317</b>	<b>9.305</b>	<b>10.826</b>	<b>10.631</b>	<b>11.696</b>	<b>12.146</b>	<b>12.058</b>	<b>11.987</b>	<b>12.021</b>
<b>GENEL YÖNETİM</b>	<b>939</b>	<b>1.089</b>	<b>987</b>	<b>976</b>	<b>859</b>	<b>802</b>	<b>758</b>	<b>731</b>	<b>719</b>	<b>728</b>
<b>MERKEZİ YÖNETİM</b>	<b>0</b>	<b>300</b>	<b>300</b>	<b>300</b>	<b>300</b>	<b>321</b>	<b>291</b>	<b>291</b>	<b>290</b>	<b>315</b>
VAKIFLAR GENEL MÜDÜRLÜĞÜ	0	300	300	300	300	321	291	291	275	275
KOSGEB - KÜÇÜK VE ORTA ÖLÇEKLİ İŞL. GEL. VE DES. İD. BAŞ	0	0	0	0	0	0	0	0	15	40
<b>MAHALLİ İDARELER</b>	<b>939</b>	<b>789</b>	<b>687</b>	<b>676</b>	<b>559</b>	<b>481</b>	<b>467</b>	<b>440</b>	<b>428</b>	<b>412</b>
ADANA BÜYÜKŞEHİR BELEDİYESİ	74	48	22	16	11	5	3	3	3	3
ANTALYA BÜYÜKŞEHİR BELEDİYESİ	71	60	55	58	51	46	46	43	42	40
ASAT - ANTALYA BELEDİYESİ SU VE KANALİZASYON İDARESİ	2	0	0	0	0	0	0	0	0	0
ASKİ - ADANA BELEDİYESİ SU KANALİZASYON İDARESİ	5	0	0	0	0	0	0	0	0	0
BURSA BÜYÜKŞEHİR BELEDİYESİ	118	103	95	102	91	82	83	79	77	75
BUSKİ - BURSA SU VE KANALİZASYON İDARESİ	45	53	67	68	57	55	59	57	57	56
ÇEŞME VE ALAÇATI BELEDİYELER BİRLİĞİ	0	0	0	0	0	0	0	0	0	0
ESKİŞEHİR BÜYÜKŞEHİR BELEDİYESİ	113	99	88	84	71	60	52	50	48	47
GASKİ - GAZİANTEP BÜYÜKŞEHİR BEL.SU VE KAN.İD.GN.MD.	0	0	0	0	0	0	0	0	0	0
İSTANBUL BÜYÜKŞEHİR BELEDİYESİ	116	96	65	44	20	7	4	3	3	2
İZMİR BÜYÜKŞEHİR BELEDİYESİ	125	108	98	105	94	85	85	78	79	74
KAYSERİ BÜYÜKŞEHİR BELEDİYESİ	51	37	26	20	9	6	5	5	3	3
MESKİ-MERSİN SU VE KANALİZASYON İDARESİ	44	34	28	26	19	12	7	6	3	3
SAMSUN BÜYÜKŞEHİR BELEDİYESİ	132	112	101	106	93	83	82	77	75	72
SASKİ - SAMSUN SU VE KANALİZASYON İDARESİ	27	27	32	36	34	32	34	31	32	30
ZONGULDAK BELEDİYESİ	15	12	11	11	10	8	8	7	7	7
<b>FONLAR</b>	<b>0</b>	<b>0</b>	<b>0</b>	<b>0</b>	<b>0</b>	<b>0</b>	<b>0</b>	<b>0</b>	<b>0</b>	<b>0</b>
T.SAVUNMA SANAYİİ GELİŞTİRME VE DESTEKLEME FONU	0	0	0	0	0	0	0	0	0	0
<b>FİNANSAL KURULUŞLAR</b>	<b>5.812</b>	<b>6.370</b>	<b>7.514</b>	<b>8.715</b>	<b>8.554</b>	<b>9.095</b>	<b>9.276</b>	<b>9.133</b>	<b>9.071</b>	<b>9.107</b>
<b>KAMU BANKALARI</b>	<b>5.812</b>	<b>6.370</b>	<b>7.514</b>	<b>8.715</b>	<b>8.554</b>	<b>9.095</b>	<b>9.276</b>	<b>9.133</b>	<b>9.071</b>	<b>9.107</b>
İLLER BANKASI GENEL MÜDÜRLÜĞÜ	265	296	343	511	582	638	737	751	749	769
T.C. HALK BANKASI	1.400	1.340	1.452	1.660	1.411	1.177	1.006	924	868	811
T. İHRACAT KREDİ BANKASI A.Ş.	714	821	1.211	1.515	1.610	1.518	1.867	1.770	1.850	2.028
T. KALKINMA BANKASI A.Ş.	1.186	1.235	1.477	1.693	1.894	1.975	2.192	2.109	2.138	2.164
T. VAKIF BANK	1.449	1.626	1.711	1.743	1.476	1.240	987	919	839	793
T.C. ZİRAAT BANKASI	798	1.051	1.319	1.592	1.580	1.427	1.258	1.192	1.139	1.085
<b>BANKACILIK DIŞI</b>	<b>0</b>	<b>0</b>	<b>0</b>	<b>0</b>	<b>0</b>	<b>1.120</b>	<b>1.227</b>	<b>1.467</b>	<b>1.488</b>	<b>1.458</b>
TÜRKİYE VARLIK FONU	0	0	0	0	0	1.120	1.227	1.467	1.488	1.458
<b>FİNANSAL OLMAYAN KURULUŞLAR</b>	<b>989</b>	<b>858</b>	<b>803</b>	<b>1.136</b>	<b>1.218</b>	<b>1.798</b>	<b>2.113</b>	<b>2.194</b>	<b>2.197</b>	<b>2.186</b>
<b>KİTLER</b>	<b>989</b>	<b>858</b>	<b>803</b>	<b>1.136</b>	<b>1.218</b>	<b>1.609</b>	<b>1.833</b>	<b>1.907</b>	<b>1.906</b>	<b>1.906</b>
BOTAŞ - BORU HATLARI İLE PETROL TAŞIMA A.Ş.	352	377	356	624	713	1.120	1.330	1.442	1.445	1.441
EÜAŞ - ELEKTRİK ÜRETİM A.Ş.	117	44	10	0	0	0	0	0	0	0
TEDAŞ-TÜRKİYE ELEKTRİK DAĞITIM A.Ş.	365	308	275	287	249	218	210	192	189	176
TEİAŞ - TÜRKİYE ELEKTRİK İLETİM A.Ş.	156	130	161	225	256	272	293	273	272	289
<b>KAMU İŞLETMELERİ</b>	<b>0</b>	<b>0</b>	<b>0</b>	<b>0</b>	<b>0</b>	<b>189</b>	<b>280</b>	<b>288</b>	<b>291</b>	<b>279</b>
TÜRKİYE UYDU HABERLEŞME KABLO TV VE İŞLETME A.Ş.	0	0	0	0	0	189	280	288	291	279
<b>ÖZEL</b>	<b>3.416</b>	<b>3.291</b>	<b>3.256</b>	<b>3.326</b>	<b>3.236</b>	<b>3.017</b>	<b>3.097</b>	<b>3.149</b>	<b>3.190</b>	<b>3.185</b>
<b>FİNANSAL KURULUŞLAR</b>	<b>3.416</b>	<b>3.291</b>	<b>3.256</b>	<b>3.326</b>	<b>3.236</b>	<b>3.017</b>	<b>3.097</b>	<b>3.149</b>	<b>3.190</b>	<b>3.185</b>
<b>BANKALAR</b>	<b>3.416</b>	<b>3.291</b>	<b>3.256</b>	<b>3.326</b>	<b>3.236</b>	<b>3.017</b>	<b>3.097</b>	<b>3.149</b>	<b>3.190</b>	<b>3.185</b>
TSKB - T. SINAI KALKINMA BANKASI A.Ş.	3.416	3.291	3.256	3.326	3.236	3.017	3.097	3.149	3.190	3.185
<b>FİNANSAL OLMAYAN KURULUŞLAR</b>	<b>0</b>	<b>0</b>	<b>0</b>	<b>0</b>	<b>0</b>	<b>0</b>	<b>0</b>	<b>0</b>	<b>0</b>	<b>0</b>
THY - TÜRK HAVA YOLLARI A.O.	0	0	0	0	0	0	0	0	0	0
TÜPRAŞ - TÜRKİYE PETROL RAFİNERİLERİ A.Ş.	0	0	0	0	0	0	0	0	0	0
<b>GENEL TOPLAM</b>	<b>11.157</b>	<b>11.608</b>	<b>12.561</b>	<b>14.152</b>	<b>13.867</b>	<b>14.713</b>	<b>15.244</b>	<b>15.207</b>	<b>15.178</b>	<b>15.205</b>
<b>Toplam Stok/GSYH (%)</b>	<b>1,2</b>	<b>1,3</b>	<b>1,5</b>	<b>1,7</b>	<b>1,8</b>	<b>1,9</b>	<b>2,1</b>			

(1) Geçici.

## HAZİNE GARANTİLERİNDEN YAPILAN ÜSTLENİMLER (1)

BORÇLU KURULUŞ (Milyon ABD Doları)	2012	2013	2014	2015	2016	2017	2018	2019	2020	2021 <sup>(2)</sup>
<b>GENEL TOPLAM</b>	<b>118</b>	<b>123</b>	<b>33</b>	<b>28</b>	<b>27</b>	<b>11</b>	<b>20</b>	<b>27</b>	<b>25</b>	<b>26</b>
<b>GARANTİLİ DIŞ BORÇ</b>	<b>41</b>	<b>32</b>	<b>32</b>	<b>28</b>	<b>27</b>	<b>11</b>	<b>20</b>	<b>27</b>	<b>25</b>	<b>26</b>
<b>KAMU</b>	<b>41</b>	<b>32</b>	<b>32</b>	<b>28</b>	<b>27</b>	<b>11</b>	<b>20</b>	<b>27</b>	<b>25</b>	<b>26</b>
<b>GENEL YÖNETİM</b>	<b>41</b>	<b>32</b>	<b>32</b>	<b>28</b>	<b>27</b>	<b>11</b>	<b>20</b>	<b>27</b>	<b>25</b>	<b>26</b>
<b>MERKEZİ YÖNETİM</b>	<b>0</b>	<b>0</b>	<b>0</b>	<b>0</b>	<b>0</b>	<b>0</b>	<b>0</b>	<b>22</b>	<b>0</b>	<b>0</b>
VAKIFLAR GENEL MÜDÜRLÜĞÜ	0	0	0	0	0	0	0	22	0	0
<b>MAHALLİ İDARELER</b>	<b>41</b>	<b>32</b>	<b>32</b>	<b>28</b>	<b>27</b>	<b>11</b>	<b>20</b>	<b>27</b>	<b>25</b>	<b>26</b>
ADANA BÜYÜKŞEHİR BELEDİYESİ	28	28	27	27	26	6	6	6	1	1
ASAT - ANTALYA BELEDİYESİ SU VE KANALİZASYON İDARESİ	6	3	3	0	0	0	0	0	0	0
BURSA BÜYÜKŞEHİR BELEDİYESİ	0	0	0	0	0	0	5	10	10	10
KAYSERİ BÜYÜKŞEHİR BELEDİYESİ	0	0	0	0	0	4	8	2	1	0
KOCAELİ BÜYÜKŞEHİR BELEDİYESİ	6	0	0	0	0	0	0	0	0	0
SAMSUN BÜYÜKŞEHİR BELEDİYESİ	0	0	0	0	0	0	0	8	12	12
SASKİ - SAMSUN SU VE KANALİZASYON İDARESİ	0	0	0	0	0	0	0	0	0	1
ZONGULDAK BELEDİYESİ	0	1	1	1	1	1	1	1	1	1
<b>YİD ÜRÜN SATIŞ GARANTİLERİ</b>	<b>77</b>	<b>91</b>	<b>2</b>	<b>0</b>	<b>0</b>	<b>0</b>	<b>0</b>	<b>0</b>	<b>0</b>	<b>0</b>
<b>KAMU</b>	<b>77</b>	<b>91</b>	<b>2</b>	<b>0</b>	<b>0</b>	<b>0</b>	<b>0</b>	<b>0</b>	<b>0</b>	<b>0</b>
<b>GENEL YÖNETİM</b>	<b>77</b>	<b>91</b>	<b>2</b>	<b>0</b>	<b>0</b>	<b>0</b>	<b>0</b>	<b>0</b>	<b>0</b>	<b>0</b>
<b>MAHALLİ İDARELER</b>	<b>77</b>	<b>91</b>	<b>2</b>	<b>0</b>	<b>0</b>	<b>0</b>	<b>0</b>	<b>0</b>	<b>0</b>	<b>0</b>
KOCAELİ BÜYÜKŞEHİR BELEDİYESİ	77	91	2	0	0	0	0	0	0	0

(1) Geçici.

(2) 31.12.2021 tarihi itibarıyla.



## HAZİNE ALACAK STOKU (1) (2)

BORÇLU KURULUŞ (Milyon ₺)	VADESİ GEÇMİŞ ALACAKLAR	VADESİ GELMEMİŞ ALACAKLAR			TOPLAM
		ANAPARA	DİĞER	TOPLAM	
<b>GENEL TOPLAM</b>	<b>2.181</b>	<b>17.196</b>	<b>1.332</b>	<b>18.528</b>	<b>20.709</b>
<b>KAMU</b>	<b>2.181</b>	<b>17.047</b>	<b>1.332</b>	<b>18.379</b>	<b>20.560</b>
<b>GENEL YÖNETİM</b>	<b>35</b>	<b>10.077</b>	<b>1.332</b>	<b>11.409</b>	<b>11.444</b>
<b>SOSYAL GÜVENLİK KURULUŞLARI</b>	<b>0</b>	<b>6</b>	<b>0</b>	<b>6</b>	<b>6</b>
SOSYAL GÜVENLİK KURUMU	0	6	0	6	6
<b>MERKEZİ YÖNETİM</b>	<b>0</b>	<b>1.189</b>	<b>0</b>	<b>1.189</b>	<b>1.189</b>
MÜFLİS TÜRKİYE İMAR BANKASI T.A.Ş. İFLAS MASASI	0	972	0	972	972
ÖZELLEŞTİRME İDARESİ BAŞKANLIĞI	0	218	0	218	218
<b>MAHALLİ İDARELER</b>	<b>35</b>	<b>8.881</b>	<b>1.332</b>	<b>10.213</b>	<b>10.249</b>
ADANA BÜYÜKŞEHİR BELEDİYESİ	7	897	70	967	973
ANKARA BÜYÜKŞEHİR BELEDİYESİ	0	745	0	745	745
ANTALYA BÜYÜKŞEHİR BELEDİYESİ	0	356	0	356	356
ASAT - ANTALYA SU VE ATIKSU İDARESİ GENEL MÜDÜRLÜĞÜ	0	20	0	20	20
ASKİ - ADANA BÜYÜKŞEHİR BELEDİYESİ SU VE KANALİZASYON İDARESİ	0	211	0	211	211
ASKİ - ANKARA SU VE KANALİZASYON İDARESİ	0	138	0	138	138
BATMAN BELEDİYESİ	0	194	0	194	194
BURSA BÜYÜKŞEHİR BELEDİYESİ	0	552	0	552	552
BUSKİ - BURSA SU VE KANALİZASYON İDARESİ	0	250	0	250	250
DENİZLİ BÜYÜKŞEHİR BELEDİYESİ	0	46	0	46	46
DİYARBAKIR SU VE KANALİZASYON İDARESİ GENEL MÜDÜRLÜĞÜ	22	151	0	151	173
ESKİŞEHİR SU VE KANALİZASYON İDARESİ	0	26	0	26	26
GASKİ - GAZİANTEP BÜYÜKŞEHİR BEL.SU VE KAN. İD.GN.MD.	0	0	0	0	0
GAZİANTEP BÜYÜKŞEHİR BELEDİYESİ	0	26	0	26	26
İSKİ - İSTANBUL SU VE KANALİZASYON İDARESİ	0	19	0	19	19
İZMİR BÜYÜKŞEHİR BELEDİYESİ	0	25	0	25	25
İZSU - İZMİR SU VE KANALİZASYON İDARESİ	0	53	0	53	53
KAYSERİ BÜYÜKŞEHİR BELEDİYESİ	0	2	0	2	2
KAYSERİ SU VE KANALİZASYON İDARESİ	0	153	0	153	153
KOCAELİ BÜYÜKŞEHİR BELEDİYESİ	0	3.366	1.152	4.518	4.518
KOŞKİ-KONYA BÜYÜKŞEHİR BELEDİYESİ SU VE KANALİZASYON İDARESİ	0	49	0	49	49
MASKİ-MALATYA SU VE KANALİZASYON İDARESİ	0	162	0	162	162
MERSİN BÜYÜKŞEHİR BELEDİYESİ	0	2	0	2	2
MESKİ - MERSİN SU VE KANALİZASYON İDARESİ	0	92	0	92	92
MUĞLA SU VE KANALİZASYON İDARESİ	0	369	56	426	426
SAKARYA BÜYÜKŞEHİR BELEDİYESİ	0	59	15	73	73
SAMSUN BÜYÜKŞEHİR BELEDİYESİ	0	411	0	411	411
SASKİ - SAMSUN SU VE KANALİZASYON İDARESİ	0	135	0	135	135
SİİRT BELEDİYESİ	0	45	0	45	45
SİVAS BELEDİYESİ	0	157	0	157	157
YOZGAT BELEDİYESİ	0	27	39	67	67
ZONGULDAK BELEDİYESİ	6	146	0	146	152
<b>FİNANSAL OLMAYAN KURULUŞLAR</b>	<b>2.146</b>	<b>3.471</b>	<b>0</b>	<b>3.471</b>	<b>5.617</b>
<b>KİTLER</b>	<b>2.146</b>	<b>3.450</b>	<b>0</b>	<b>3.450</b>	<b>5.595</b>
BOTAŞ - BORU HATLARI İLE PETROL TAŞIMA A.Ş.	0	11	0	11	11
EÜAŞ-ELEKTRİK ÜRETİM A.Ş.	0	105	0	105	105
TCDD - TC DEVLET DEMİRYOLLARI	2.146	2.412	0	2.412	4.558
TEİAŞ-TÜRKİYE ELEKTRİK İLETİM A.Ş.	0	921	0	921	921
<b>KAMU İŞLETMELERİ</b>	<b>0</b>	<b>22</b>	<b>0</b>	<b>22</b>	<b>22</b>
İĞDAŞ-İSTANBUL GAZ DAĞITIM SANAYİ VE TİCARET A.Ş.	0	22	0	22	22
<b>FİNANSAL KURULUŞLAR</b>	<b>0</b>	<b>3.499</b>	<b>0</b>	<b>3.499</b>	<b>3.499</b>
<b>KAMU BANKALARI</b>	<b>0</b>	<b>3.499</b>	<b>0</b>	<b>3.499</b>	<b>3.499</b>
T. HALK BANKASI	0	582	0	582	582
T. KALKINMA BANKASI AŞ	0	2.916	0	2.916	2.916
<b>ÖZEL</b>	<b>0</b>	<b>149</b>	<b>0</b>	<b>149</b>	<b>149</b>
<b>FİNANSAL KURULUŞLAR</b>	<b>0</b>	<b>149</b>	<b>0</b>	<b>149</b>	<b>149</b>
<b>BANKALAR</b>	<b>0</b>	<b>149</b>	<b>0</b>	<b>149</b>	<b>149</b>
TSKB - T. SİNAİ KALKINMA BANKASI AŞ	0	149	0	149	149

(1) Geçici (4749 sayılı Kanun kapsamındaki Hazine Alacaklarını kapsamaktadır.)

(2) 31.12.2021 itibarıyla.

## VADESİ GEÇMİŞ ALACAK STOKU (1)

BORÇLU KURULUŞ (Milyon ₺)	2012	2013	2014	2015	2016	2017	2018	2019	2020	2021
<b>GENEL TOPLAM</b>	<b>7.864</b>	<b>5.012</b>	<b>360</b>	<b>3.935</b>	<b>3.830</b>	<b>3.876</b>	<b>1.177</b>	<b>1.596</b>	<b>1.769</b>	<b>2.181</b>
<b>KAMU</b>	<b>7.864</b>	<b>5.012</b>	<b>360</b>	<b>3.935</b>	<b>3.830</b>	<b>3.876</b>	<b>1.177</b>	<b>1.596</b>	<b>1.769</b>	<b>2.181</b>
<b>GENEL YÖNETİM</b>	<b>7.560</b>	<b>4.919</b>	<b>115</b>	<b>3.511</b>	<b>3.186</b>	<b>3.051</b>	<b>113</b>	<b>206</b>	<b>42</b>	<b>35</b>
<b>MERKEZİ YÖNETİM</b>	<b>80</b>	<b>86</b>	<b>93</b>	<b>100</b>	<b>0</b>	<b>0</b>	<b>0</b>	<b>0</b>	<b>0</b>	<b>0</b>
İSTANBUL ÜNİVERSİTESİ REKTÖRLÜĞÜ	0	0	0	0	0	0	0	0	0	0
TSE - TÜRK STANDARTLAR ENSTİTÜSÜ	80	86	93	100	0	0	0	0	0	0
<b>MAHALLİ İDARELER</b>	<b>7.480</b>	<b>4.832</b>	<b>22</b>	<b>3.411</b>	<b>3.186</b>	<b>3.051</b>	<b>113</b>	<b>206</b>	<b>42</b>	<b>35</b>
ADANA BÜYÜKŞEHİR BELEDİYESİ	116	167	20	352	9	24	89	191	25	7
ALANYA BELEDİYESİ	0	0	0	0	0	0	0	0	0	0
ANKARA BÜYÜKŞEHİR BELEDİYESİ	2.230	113	0	0	0	0	0	0	0	0
ASKİ - ADANA BŞB SU VE KANALİZASYON İDARESİ	0	0	0	0	0	0	0	0	0	0
ASKİ - ANKARA SU VE KANALİZASYON İDARESİ	0	0	0	0	0	0	0	0	0	0
BAFRA BELEDİYESİ	0	0	0	0	0	0	0	0	0	0
BANDIRMA BELEDİYESİ	81	89	0	0	0	0	0	0	0	0
BATMAN BELEDİYESİ	0	0	0	0	0	0	0	0	0	0
DALAMAN BELEDİYESİ	0	1	0	0	0	0	0	0	0	0
DİDİM BELEDİYESİ	153	162	0	0	0	0	0	0	0	0
DIYARBAKIR SU VE KANALİZASYON İDARESİ GENEL MÜDÜRLÜĞÜ	0	0	0	0	0	0	11	0,04	17,13	22
EGO GENEL MÜDÜRLÜĞÜ (ANKARA)	1.176	259	0	15	1	1	1	2	0	0
ERZURUM SU VE KANALİZASYON İDARESİ	0	0	0	0	0	0	0	0	0	0
FOÇA BELEDİYESİ	0	0	0	0	0	0	0	0	0	0
GASKİ - GAZİANTEP BÜYÜKŞEHİR BEL.SU VE KAN. İD.GN.MD.	0	0	0	0	0	0	0	0	0	0
GAZİANTEP BÜYÜKŞEHİR BELEDİYESİ	0	0	0	0	0	0	0	0	0	0
İSKENDERUN BELEDİYESİ	36	32	0	0	0	0	0	0	0	0
İZMİR BÜYÜKŞEHİR BELEDİYESİ	0	0	0	0	0	0	0	0	0	0
İZSU - İZMİR SU VE KANALİZASYON İDARESİ	0	0	0	0	0	0	0	0	0	0
KOCAELİ BÜYÜKŞEHİR BELEDİYESİ	2.188	2.481	0	2.915	3.047	3.026	0	0	0	0
MARIÇ-MARMARIS-İÇMELER-ARMUTALAN BELEDİYE BİRLİĞİ	1.356	1.411	0	0	0	0	0	0	0	0
MERSİN BÜYÜKŞEHİR BELEDİYESİ	0	0	0	0	0	0	0	0	0	0
MİLAS BELEDİYESİ	2	5	0	0	0	0	0	0	0	0
SAKARYA BÜYÜKŞEHİR BELEDİYESİ	112	111	1	127	128	0	11	11	0	0
SAMSUN BÜYÜKŞEHİR BELEDİYESİ	0	0	0	0	0	0	0	2	0	0
SİİRT BELEDİYESİ	0	0	0	0	0	0	0	0	0	0
ŞANLIURFA BELEDİYESİ	30	0	0	0	0	0	0	0	0	0
YOZGAT BELEDİYESİ	0	0	0	0	0	0	0	0	0	0
ZONGUJLDAK BELEDİYESİ	0	0	0	0	0	0	0	0	0	6
<b>FONLAR</b>	<b>0</b>	<b>0</b>	<b>0</b>	<b>0</b>	<b>0</b>	<b>0</b>	<b>0</b>	<b>0</b>	<b>0</b>	<b>0</b>
KAMU ORTAKLIĞI FONU <sup>(2)</sup>	0	0	0	0	0	0	0	0	0	0
TMSF-TASARRUF MEVDUATI SİGORTA FONU	0	0	0	0	0	0	0	0	0	0
<b>FİNANSAL OLMAYAN KURULUŞLAR</b>	<b>304</b>	<b>93</b>	<b>245</b>	<b>425</b>	<b>644</b>	<b>825</b>	<b>1.064</b>	<b>1.391</b>	<b>1.727</b>	<b>2.146</b>
<b>KİTLER</b>	<b>304</b>	<b>93</b>	<b>245</b>	<b>425</b>	<b>644</b>	<b>825</b>	<b>1.064</b>	<b>1.391</b>	<b>1.727</b>	<b>2.146</b>
EÜAŞ-ELEKTRİK ÜRETİM A.Ş.	0	0	0	0	0	0	0	0	0	0
TCDD - TC DEVLET DEMİRYOLLARI	304	93	245	425	644	825	1.064	1.391	1.727	2.146
TDÇİ - TÜRKİYE DEMİR VE ÇELİK İŞLETMELERİ	0	0	0	0	0	0	0	0	0	0
<b>KAMU İŞLETMELERİ</b>	<b>0</b>	<b>0</b>	<b>0</b>	<b>0</b>	<b>0</b>	<b>0</b>	<b>0</b>	<b>0</b>	<b>0</b>	<b>0</b>
İZGAZ - İZMİT GAZ DAĞITIM SANAYİ VE TİCARET A.Ş.	0	0	0	0	0	0	0	0	0	0
<b>ÖZEL</b>	<b>0</b>	<b>0</b>	<b>0</b>	<b>0</b>	<b>0</b>	<b>0</b>	<b>0</b>	<b>0</b>	<b>0</b>	<b>0</b>
<b>FİNANSAL OLMAYAN KURULUŞLAR</b>	<b>0</b>	<b>0</b>	<b>0</b>	<b>0</b>	<b>0</b>	<b>0</b>	<b>0</b>	<b>0</b>	<b>0</b>	<b>0</b>
<b>VAKIFLAR</b>	<b>0</b>	<b>0</b>	<b>0</b>	<b>0</b>	<b>0</b>	<b>0</b>	<b>0</b>	<b>0</b>	<b>0</b>	<b>0</b>

(1) Geçici (4749 sayılı) Kanun kapsamındaki Hazine Alacaklarını kapsamaktadır.

(2) Kamu Ortaklığı Fonuna ilişkin alacaklar 2007 Yılı Bütçe Kanununun 29 uncu maddesi uyarınca terkin edilmiştir.

## HAZİNE ALACAKLARINDAN GERÇEKLEŞEN TAHSİLAT (1)

BORÇLU KURULUŞ (Milyon ₺)	2012	2013	2014	2015	2016	2017	2018	2019	2020	2021
<b>GENEL TOPLAM</b>	<b>2.606,4</b>	<b>2.446,2</b>	<b>2.492,6</b>	<b>1.222,1</b>	<b>1.667,1</b>	<b>2.255,9</b>	<b>1.615,5</b>	<b>1.936,7</b>	<b>3.344,1</b>	<b>4.429,6</b>
<b>KAMU</b>	<b>2.547,4</b>	<b>2.282,2</b>	<b>2.374,3</b>	<b>1.093,5</b>	<b>1.577,2</b>	<b>2.153,4</b>	<b>1.485,1</b>	<b>1.849,6</b>	<b>3.279,7</b>	<b>4.415,9</b>
<b>GENEL YÖNETİM</b>	<b>855,1</b>	<b>1.428,1</b>	<b>908,5</b>	<b>273,7</b>	<b>889,0</b>	<b>1.629,6</b>	<b>1.085,2</b>	<b>1.448,3</b>	<b>2.329,6</b>	<b>2.525,1</b>
<b>SOSYAL GÜVENLİK KURULUŞLARI</b>	<b>1,5</b>	<b>0,9</b>	<b>1,1</b>	<b>1,2</b>	<b>1,4</b>	<b>1,8</b>	<b>2,4</b>	<b>2,8</b>	<b>3,7</b>	<b>2,4</b>
SOSYAL GÜVENLİK KURUMU	0,9	1,1	1,2	1,4	1,8	1,8	2,4	2,8	3,7	2,4
SSK-SOSYAL SİGORTALAR KURUMU	0,0	0,0	0,0	0,0	0,0	0,0	0,0	0,0	0,0	0,0
<b>MERKEZİ YÖNETİM</b>	<b>74,9</b>	<b>71,0</b>	<b>80,5</b>	<b>88,3</b>	<b>101,4</b>	<b>119,4</b>	<b>166,0</b>	<b>187,1</b>	<b>366,8</b>	<b>312,1</b>
ENERJİ PİYASASI DÜZENLEME KURUMU	0,0	0,0	0,0	0,0	0,0	0,0	0,0	0,0	0,0	0,0
MTA-MADEN TETKİK VE ARAMA GENEL MÜDÜRLÜĞÜ	0,0	0,0	0,0	0,0	0,0	0,0	0,0	0,0	0,0	0,0
MÜFLİS TÜRKİYE İMAR BANKASI T.A.S. İFLAS MASASI	4,5	0,0	0,0	0,8	1,0	1,5	3,4	0,0	0,7	0,3
ÖZELLEŞTİRME İDARESİ BAŞKANLIĞI	63,1	63,4	72,1	78,2	89,7	111,7	154,2	182,3	235,7	311,8
SÜLEYMAN DEMİREL ÜNİVERSİTESİ	0,0	0,0	0,0	0,0	0,0	0,0	0,0	0,0	0,0	0,0
TSE - TÜRK STANDARTLAR ENSTİTÜSÜ	0,0	0,0	0,0	0,0	0,0	0,0	0,0	0,0	0,0	0,0
TÜBİTAK - MARMARA ARAŞTIRMA ENSTİTÜSÜ	1,2	1,3	1,5	1,7	2,0	0,0	0,0	0,0	0,0	0,0
TÜBİTAK - ULUSAL METROLOJİ ENSTİTÜSÜ	1,7	1,7	2,0	2,3	2,8	0,0	0,0	0,0	0,0	0,0
TÜRK PATENT ENSTİTÜSÜ	0,6	0,6	0,7	0,8	0,9	0,0	0,0	0,0	0,0	0,0
TÜRKİYE ATOM ENERJİSİ KURUMU	3,7	4,0	4,3	4,6	5,1	6,2	8,5	4,8	0,0	0,0
VAKIFLAR GENEL MÜDÜRLÜĞÜ	0,0	0,0	0,0	0,0	0,0	0,0	0,0	0,0	130,4	0,0
<b>MAHALLİ İDARELER</b>	<b>778,8</b>	<b>1.356,1</b>	<b>826,9</b>	<b>184,2</b>	<b>786,2</b>	<b>1.508,5</b>	<b>916,7</b>	<b>1.258,3</b>	<b>1.959,1</b>	<b>2.210,6</b>
ADANA BÜYÜKŞEHİR BELEDİYESİ	56,0	56,4	55,0	2,3	83,2	126,5	61,2	82,9	186,8	282,3
ALANYA BELEDİYESİ	4,5	5,0	1,9	0,0	0,0	0,0	0,0	0,0	0,0	0,0
ANKARA BÜYÜKŞEHİR BELEDİYESİ	256,1	297,1	135,5	6,8	137,3	561,7	297,9	33,2	17,4	21,9
ANTALYA BÜYÜKŞEHİR BELEDİYESİ	4,2	2,2	2,4	2,6	2,8	17,8	23,7	27,0	35,6	42,4
ASAT - ANTALYA SU VE ATIKSU İDARESİ GENEL MÜDÜRLÜĞÜ	16,3	8,7	19,3	6,4	1,2	1,5	2,0	2,3	2,9	4,1
ASKİ - ADANA BŞB SU VE KANALİZASYON İDARESİ	6,3	7,4	7,6	8,1	8,9	10,7	14,1	16,0	20,4	31,1
ASKİ - ANKARA SU VE KANALİZASYON İDARESİ	29,3	52,2	45,5	28,6	31,4	59,0	61,3	69,6	93,8	72,9
ASKİ - AYDIN BŞB SU VE KANALİZASYON İDARESİ	0,0	0,0	12,1	0,0	9,5	36,8	19,1	28,0	81,8	53,9
BAFRA BELEDİYESİ	0,3	0,5	0,2	0,0	0,0	0,0	0,0	0,0	0,0	0,0
BALIKESİR SU VE KANALİZASYON İDARESİ	0,0	0,0	13,8	2,2	29,9	32,9	0,0	0,0	0,0	0,0
BANDIRMA BELEDİYESİ	5,2	6,2	2,7	0,0	0,0	0,0	0,0	0,0	0,0	0,0
BATMAN BELEDİYESİ	2,5	3,2	5,6	5,7	6,3	7,6	10,4	11,5	14,3	18,3
BURSA BÜYÜKŞEHİR BELEDİYESİ	28,4	25,0	27,3	28,9	31,3	38,7	52,7	108,5	158,9	214,9
BUSKİ - BURSA SU VE KANALİZASYON İDARESİ	0,2	0,2	0,3	3,5	7,3	9,8	14,9	17,2	21,4	30,2
DALAMAN BELEDİYESİ	2,5	1,5	0,7	0,0	0,0	0,0	0,0	0,0	0,0	0,0
DENİZLİ BÜYÜKŞEHİR BELEDİYESİ	1,3	1,5	1,6	1,6	1,8	2,2	2,9	3,3	4,2	5,7
DİDİM BELEDİYESİ	0,6	0,8	0,4	0,0	0,0	0,0	0,0	0,0	0,0	0,0
DIYARBAKIR SU VE KANALİZASYON İDARESİ GENEL MÜDÜRLÜĞÜ	8,7	9,9	10,6	11,3	12,8	15,6	9,7	37,2	14,3	36,7
EGO GENEL MÜDÜRLÜĞÜ (ANKARA)	0,0	630,1	125,3	9,8	156,8	0,9	1,1	339,8	1,6	0,0
ERZURUM SU VE KANALİZASYON İDARESİ	1,6	1,6	1,8	2,3	2,4	2,9	4,2	4,6	5,6	4,4
ESHOT GENEL MÜDÜRLÜĞÜ (İZMİR)	0,0	0,0	0,0	0,0	0,0	0,0	0,0	0,0	0,0	0,0
ESKİŞEHİR SU VE KANALİZASYON İDARESİ	0,9	1,0	1,1	1,2	1,3	1,6	2,1	2,4	3,1	0,0
FETHİYE BELEDİYESİ	2,1	2,4	0,0	0,0	0,0	0,0	0,0	0,0	0,0	0,0
FOÇA BELEDİYESİ	0,0	0,0	0,0	0,0	0,0	0,0	0,0	0,0	0,0	0,0
GASKİ - GAZİANTEP BÜYÜKŞEHİR BEL.SU VE KAN. İD.GN.MD.	0,0	0,0	32,7	0,0	0,4	26,5	42,9	68,4	168,8	189,6
GAZİANTEP BÜYÜKŞEHİR BELEDİYESİ	23,1	39,7	1,3	1,3	1,5	1,8	2,5	2,8	3,6	5,3
HATAY SU VE KANALİZASYON İDARESİ	0,0	0,0	16,2	0,0	0,3	90,6	7,1	0,0	0,0	0,0
İSKENDERUN BELEDİYESİ	5,8	6,0	3,2	0,0	0,0	0,0	0,0	0,0	0,0	0,0
İSKİ - İSTANBUL SU VE KANALİZASYON İDARESİ	8,7	9,9	10,4	10,9	12,1	12,1	4,9	5,6	7,0	10,2
İZMİR BÜYÜKŞEHİR BELEDİYESİ	167,7	1,1	1,1	1,2	1,4	1,1	1,5	1,7	2,2	3,3
İZSU - İZMİR SU VE KANALİZASYON İDARESİ	0,0	0,0	0,2	0,5	0,8	1,0	1,5	1,6	2,0	2,4
KAYSERİ BÜYÜKŞEHİR BELEDİYESİ	1,6	1,4	1,6	0,0	0,0	0,0	16,4	36,2	29,5	10,4
KAYSERİ SU VE KANALİZASYON İDARESİ	6,4	6,2	6,3	6,7	7,4	9,0	11,7	13,4	16,8	23,7
KOCAELİ BÜYÜKŞEHİR BELEDİYESİ	87,7	95,4	164,0	0,1	105,5	276,4	145,5	209,6	557,3	781,6
KONYA BÜYÜKŞEHİR BELEDİYESİ	1,2	1,4	1,5	1,5	1,5	0,0	0,0	0,0	0,0	0,0
KOSKİ-KONYA BŞB SU VE KANALİZASYON İDARESİ	1,5	1,5	1,7	2,0	2,8	3,3	3,0	1,6	1,8	2,3
MASKİ-MALATYA SU VE KANALİZASYON İDARESİ	3,7	4,4	4,5	4,7	5,2	6,4	8,4	9,5	17,9	17,8
MARIÇ-MARMARİS-İÇMELER-ARMUTALAN BELEDİYE BİRLİĞİ	2,3	2,8	1,1	0,0	0,0	0,0	0,0	0,0	0,0	0,0
MENEMEN BELEDİYESİ	0,0	0,0	0,0	0,0	0,0	0,0	0,0	0,0	0,0	0,0
MERSİN BÜYÜKŞEHİR BELEDİYESİ	0,1	0,1	0,1	0,1	0,0	0,2	0,2	0,2	0,2	0,4
MESKİ - MERSİN SU VE KANALİZASYON İDARESİ	0,0	0,0	12,1	12,5	13,2	16,0	22,9	16,7	8,5	12,1
MİLAS BELEDİYESİ	2,4	1,8	0,6	0,0	0,0	0,0	0,0	0,0	0,0	0,0
MUĞLA SU VE KANALİZASYON İDARESİ	0,0	0,0	41,6	8,7	36,8	63,7	28,4	48,4	102,6	142,3
SAKARYA BÜYÜKŞEHİR BELEDİYESİ	16,4	18,4	17,3	0,0	16,2	21,0	17,1	27,4	331,5	105,8
SAMSUN BÜYÜKŞEHİR BELEDİYESİ	1,0	1,8	1,4	1,9	2,1	2,6	3,4	7,2	14,9	44,8
SASKİ - SAMSUN SU VE KANALİZASYON İDARESİ	0,3	0,3	25,1	1,7	44,6	37,9	4,6	5,2	6,6	9,5
ŞİİRT BELEDİYESİ	1,5	1,4	2,1	1,9	2,1	2,5	3,5	3,7	4,8	5,8
ŞİVAS BELEDİYESİ	2,5	4,4	4,8	5,0	5,4	6,6	9,0	10,0	12,7	16,5
ŞANLIURFA BELEDİYESİ	7,9	34,4	0,0	0,0	0,0	0,0	0,0	0,0	0,0	0,0
TARSUS BELEDİYESİ	10,0	10,7	4,7	0,0	0,0	0,0	0,0	0,0	0,0	0,0
YOZGAT BELEDİYESİ	0,0	0,0	0,0	0,0	0,0	0,0	0,0	0,0	0,0	0,3
ZONGULDAK BELEDİYESİ	0,0	0,1	0,8	2,1	2,7	3,5	4,8	5,7	8,7	8,1

DEVAMI →

## HAZİNE ALACAKLARINDAN GERÇEKLEŞEN TAHSİLAT (1)

BORÇLU KURULUŞ (Milyon ₺)	2012	2013	2014	2015	2016	2017	2018	2019	2020	2021
<b>FONLAR</b>	<b>0,0</b>	<b>0,0</b>	<b>0,0</b>	<b>0,0</b>	<b>0,0</b>	<b>0,0</b>	<b>0,0</b>	<b>0,0</b>	<b>0,0</b>	<b>0,0</b>
TMSF-TASARRUF MEVDUATI SİGORTA FONU	0,0	0,0	0,0	0,0	0,0	0,0	0,0	0,0	0,0	0,0
<b>FİNANSAL OLMAYAN KURULUŞLAR</b>	<b>1.562,9</b>	<b>655,2</b>	<b>1.288,7</b>	<b>676,8</b>	<b>586,0</b>	<b>401,1</b>	<b>221,3</b>	<b>233,4</b>	<b>226,8</b>	<b>249,1</b>
<b>ORGANİZASYONLAR</b>	<b>6,8</b>	<b>6,7</b>	<b>4,9</b>	<b>0,6</b>	<b>0,0</b>	<b>0,0</b>	<b>0,0</b>	<b>0,0</b>	<b>0,0</b>	<b>0,0</b>
İSTANBUL OLİMPİYAT OYUNLARI HAZIRLIK VE DÜZENLEME KURULU	6,5	6,5	4,8	0,6	0,0	0,0	0,0	0,0	0,0	0,0
TOBB-TÜRKİYE ODALAR VE BORSALAR BİRLİĞİ	0,2	0,2	0,1	0,0	0,0	0,0	0,0	0,0	0,0	0,0
<b>KİTLER</b>	<b>1.296,6</b>	<b>421,9</b>	<b>1.049,9</b>	<b>457,4</b>	<b>322,3</b>	<b>161,2</b>	<b>207,3</b>	<b>221,3</b>	<b>212,4</b>	<b>233,4</b>
BOTAŞ - BORU HATLARI İLE PETROL TAŞIMA A.Ş.	10,5	11,0	12,6	0,3	0,4	0,4	0,6	0,7	0,9	1,0
DHİMİ-DEVLET HAVA MEYDANLARI İŞLETMESİ	0,0	0,0	0,0	0,0	0,0	0,0	0,0	0,0	0,0	0,0
EBK - ET VE BALIK ÜRÜNLERİ AŞ	0,0	0,0	0,0	0,0	0,0	0,0	0,0	0,0	0,0	0,0
EÜAŞ-ELEKTRİK ÜRETİM A.Ş.	326,5	206,7	208,9	213,4	231,0	60,8	66,2	70,2	39,7	31,9
SÜMER HOLDİNG A.Ş.	1,0	0,1	0,0	0,0	0,0	0,0	0,0	0,0	0,0	0,0
TCDD - TC DEVLET DEMİRYOLLARI	0,0	132,6	0,0	0,0	0,0	0,0	0,0	0,0	0,1	4,0
TDÇİ - TÜRKİYE DEMİR VE ÇELİK İŞLETMELERİ	0,0	0,0	0,0	0,0	0,0	0,0	0,0	0,0	0,0	0,0
TDİ - TÜRKİYE DENİZCİLİK İŞLETMELERİ AŞ	0,3	0,0	0,0	0,0	0,0	0,0	0,0	0,0	0,0	0,0
TEDAŞ-TÜRKİYE ELEKTRİK DAĞITIM A.Ş.	0,0	0,0	0,0	0,0	0,0	0,0	0,0	0,0	0,0	0,0
TEİAŞ-TÜRKİYE ELEKTRİK İLETİM A.Ş.	25,8	28,2	31,1	59,8	90,6	100,0	140,5	150,4	171,8	196,4
TETAŞ-TÜRKİYE ELEKTRİK TİCARET VE TAAHHÜT A.Ş.	0,0	0,0	0,0	0,0	0,0	0,0	0,0	0,0	0,0	0,0
TİGEM - TARIM İŞLETMELERİ GENEL MÜDÜRLÜĞÜ	0,2	0,3	0,3	0,3	0,3	0,0	0,0	0,0	0,0	0,0
TKİ - TÜRKİYE KÖMÜR İŞLETMELERİ	0,0	0,0	0,0	0,0	0,0	0,0	0,0	0,0	0,0	0,0
TMO - TOPRAK MAHSULLERİ OFİSİ	932,2	43,0	797,0	183,5	0,0	0,0	0,0	0,0	0,0	0,0
TTK - TAŞKÖMÜRÜ KURUMU	0,0	0,0	0,0	0,0	0,0	0,0	0,0	0,0	0,0	0,0
TÜGSAŞ - TÜRKİYE GÜBRE SANAYİ A.Ş.	0,0	0,0	0,0	0,0	0,0	0,0	0,0	0,0	0,0	0,0
TÜRKİYE ŞEKER FABRİKALARI A.Ş.	0,0	0,0	0,0	0,0	0,0	0,0	0,0	0,0	0,0	0,0
<b>KAMU İŞLETMELERİ</b>	<b>259,5</b>	<b>226,6</b>	<b>233,9</b>	<b>218,9</b>	<b>263,8</b>	<b>239,9</b>	<b>14,0</b>	<b>12,1</b>	<b>14,4</b>	<b>15,8</b>
EMLAK GAYRİMENKUL YATIRIM ORTAKLIĞI A.Ş. (EGYO)	253,2	219,2	226,3	210,9	254,9	229,1	0,0	0,0	0,0	0,0
İGDAŞ-İSTANBUL GAZ DAĞITIM SANAYİ VE TİCARET A.Ş.	6,4	7,4	7,6	8,0	8,8	10,8	14,0	12,1	14,4	15,8
İZGAZ - İZMİT GAZ DAĞITIM SANAYİ VE TİCARET A.Ş.	0,0	0,0	0,0	0,0	0,0	0,0	0,0	0,0	0,0	0,0
<b>FİNANSAL KURULUŞLAR</b>	<b>129,4</b>	<b>199,0</b>	<b>177,1</b>	<b>143,0</b>	<b>102,1</b>	<b>122,7</b>	<b>178,6</b>	<b>167,9</b>	<b>723,3</b>	<b>1.641,7</b>
<b>SİGORTA KURULUŞLARI</b>	<b>14,0</b>	<b>12,9</b>	<b>14,1</b>	<b>0,0</b>	<b>0,0</b>	<b>0,0</b>	<b>0,0</b>	<b>0,0</b>	<b>0,0</b>	<b>0,0</b>
DOĞAL AFET SİGORTALARI KURUMU	14,0	12,9	14,1	0,0	0,0	0,0	0,0	0,0	0,0	0,0
<b>KAMU BANKALARI</b>	<b>115,4</b>	<b>186,0</b>	<b>163,0</b>	<b>143,0</b>	<b>102,1</b>	<b>122,7</b>	<b>178,6</b>	<b>167,9</b>	<b>384,7</b>	<b>491,3</b>
İLLER BANKASI GENEL MÜDÜRLÜĞÜ	0,0	0,0	0,0	0,0	0,0	0,0	0,0	0,0	0,0	0,0
T. HALK BANKASI	31,3	67,5	31,5	23,7	21,9	26,9	39,2	22,1	78,1	61,0
T. İHRACAT KREDİ BANKASI AŞ	31,8	32,7	37,6	47,7	50,8	62,3	34,8	0,0	0,0	0,0
T. KALKINMA BANKASI AŞ	25,3	30,5	41,4	32,7	23,2	26,9	95,2	144,0	306,6	430,3
T. VAKIFLAR BANKASI T.A.O.	27,1	55,4	52,5	38,8	6,2	6,6	9,4	1,8	0,0	0,0
T.C. ZİRAAT BANKASI	0,0	0,0	0,0	0,0	0,0	0,0	0,0	0,0	0,0	0,0
<b>BANKA DIŞI FİNANSAL KURULUŞLAR</b>	<b>0,0</b>	<b>0,0</b>	<b>0,0</b>	<b>0,0</b>	<b>0,0</b>	<b>0,0</b>	<b>0,0</b>	<b>0,0</b>	<b>338,6</b>	<b>1.150,4</b>
TÜRKİYE VARLIK FONU	0,0	0,0	0,0	0,0	0,0	0,0	0,0	0,0	338,6	1.150,4
<b>ÖZEL</b>	<b>59,0</b>	<b>164,0</b>	<b>118,3</b>	<b>128,6</b>	<b>90,0</b>	<b>102,6</b>	<b>130,4</b>	<b>87,1</b>	<b>64,3</b>	<b>13,7</b>
<b>FİNANSAL OLMAYAN KURULUŞLAR</b>	<b>5,0</b>	<b>5,2</b>	<b>5,9</b>	<b>6,6</b>	<b>7,8</b>	<b>1,3</b>	<b>0,0</b>	<b>0,0</b>	<b>0,0</b>	<b>0,0</b>
<b>VAKIFLAR</b>	<b>4,1</b>	<b>0,1</b>	<b>4,9</b>	<b>5,6</b>	<b>6,7</b>	<b>0,0</b>	<b>0,0</b>	<b>0,0</b>	<b>0,0</b>	<b>0,0</b>
BAŞKENT ÜNİVERSİTESİ	0,0	0,0	0,0	0,0	0,0	0,0	0,0	0,0	0,0	0,0
TÜRKİYE TEKNOLOJİ GELİŞTİRME VAKFI	4,1	0,1	4,9	5,6	6,7	0,0	0,0	0,0	0,0	0,0
<b>ŞİRKETLER</b>	<b>0,8</b>	<b>0,9</b>	<b>0,9</b>	<b>1,0</b>	<b>1,1</b>	<b>1,3</b>	<b>0,0</b>	<b>0,0</b>	<b>0,0</b>	<b>0,0</b>
EREĞLİ DEMİR VE ÇELİK FABRİKALARI A.Ş.	0,0	0,0	0,0	0,0	0,0	0,0	0,0	0,0	0,0	0,0
KARDİYOLOJİ VAKFI FLORENCE NIGHTINGALE HASTANESİ A.Ş.	0,8	0,9	0,9	1,0	1,1	1,3	0,0	0,0	0,0	0,0
<b>ORGANİZASYONLAR</b>	<b>0,1</b>	<b>4,2</b>	<b>0,1</b>	<b>0,0</b>	<b>0,0</b>	<b>0,0</b>	<b>0,0</b>	<b>0,0</b>	<b>0,0</b>	<b>0,0</b>
BALIKESİR ORGANİZE SANAYİ BÖLGESİ	0,0	0,0	0,0	0,0	0,0	0,0	0,0	0,0	0,0	0,0
KÜTAHYA ORGANİZE SANAYİ BÖLGESİ	0,1	4,2	0,1	0,0	0,0	0,0	0,0	0,0	0,0	0,0
<b>FİNANSAL KURULUŞLAR</b>	<b>54,0</b>	<b>158,8</b>	<b>112,4</b>	<b>122,0</b>	<b>82,2</b>	<b>101,2</b>	<b>130,4</b>	<b>87,1</b>	<b>64,3</b>	<b>13,7</b>
<b>BANKALAR</b>	<b>54,0</b>	<b>158,8</b>	<b>112,4</b>	<b>122,0</b>	<b>82,2</b>	<b>101,2</b>	<b>130,4</b>	<b>87,1</b>	<b>64,3</b>	<b>13,7</b>
T. GARANTİ BANKASI A.Ş.	0,0	0,0	0,0	0,0	0,0	0,0	0,0	0,0	0,0	0,0
TOPRAKBANK A.Ş.	0,0	0,0	0,0	0,0	0,0	0,0	0,0	0,0	0,0	0,0
TSKB - T. SİNAİ KALKINMA BANKASI AŞ	54,0	158,8	112,4	122,0	82,2	101,2	130,4	87,1	64,3	13,7
YAPI VE KREDİ BANKASI A.Ş.	0,0	0,0	0,0	0,0	0,0	0,0	0,0	0,0	0,0	0,0

(1) Geçici (4749 sayılı Kanun kapsamındaki Hazine Alacaklarından yapılan tahsilatlar).

(2) 4749 Sayılı Kanun'un Geçici 16 ncı Maddesi Uyarınca Yapılan İşlem.

## DİĞER HAZİNE ALACAK STOKU (1) (2) (3)

Bin ₺	31.12.2020			2021 ÇIII		
	Vadesi Geçmiş	Vadesi Gelecek	Toplam	Vadesi Geçmiş	Vadesi Gelecek	Toplam
2001/2312 Sayılı BKK Kapsamında Verilen Krediler	0	8.290	8.290	0	8.061	8.061
Eximbank Tarafından Kullanılan Krediler	758.952	201.093	960.045	890.046	202.303	1.092.349
İkraz Anlaşmalarından Doğan	0	34	34	0	26	26
Fonlar	666.884	417.562	1.084.446	742.834	416.918	1.159.752
Diğer	325.376	3.245.896	3.571.272	366.843	2.910.324	3.277.168
<b>TOPLAM</b>	<b>1.751.212</b>	<b>3.872.875</b>	<b>5.624.087</b>	<b>1.999.724</b>	<b>3.537.632</b>	<b>5.537.356</b>

(1) Geçici. Vadesi geçmiş ve gelecek alacak stok verilerini içermektedir.

(2) Diğer Hazine alacakları 4749 sayılı Kamu Finansmanı ve Borç Yönetiminin Düzenlenmesi Hakkında Kanunun 3 üncü maddesinde tanımlanan Hazine alacakları dışında kalan ve Hazine Müsteşarlığının Devlet tüzel kişiliğini temsilen taraf olduğu işlemlerden kaynaklanan alacaklarıdır.

(3) Eximbank tarafından kullanılan kredilerin tamamı ve Fonlar'ın büyük bir kısmı döviz cinsinden alacakların TL karşılığını göstermektedir.

## DİĞER HAZİNE ALACAKLARINDAN YAPILAN TAHSİLAT (1)

	01.01.2020-31.12.2020		01.01.2021 - 30.09.2021 ÇIII	
	Bin ₺	%	Bin ₺	%
2001/2312 Sayılı BKK Kapsamında Verilen Krediler	968	0,3	753	0,2
Eximbank Tarafından Kullanılan Krediler	25.334	7,6	22.090	6,0
İkraz Anlaşmalarından Doğan	18	0,0	8	0,0
Fonlar	24.060	7,2	50.372	13,7
Diğer	284.596	85,0	295.016	80,1
<b>TOPLAM</b>	<b>334.976</b>	<b>100</b>	<b>368.238</b>	<b>100</b>

(1) Geçici

**Kamu Borç Yönetimi Raporu'nun 199. sayısı takip eden ayın son iş günü, saat 17:30'da yayımlanacaktır.**

Bilgi için:

(0312) 204 62 90

(0312) 204 62 32

(0312) 204 68 04

[www.hmb.gov.tr](http://www.hmb.gov.tr)

e-posta: [kbyr@hmb.gov.tr](mailto:kbyr@hmb.gov.tr)

4749 sayılı Kamu Finansmanı ve Borç Yönetiminin Düzenlenmesi Hakkında Kanunu'nun 14. Maddesi gereği hazırlanan Kamu Borç ve Yönetimi Raporunun bu sayısı Aralık 2021 dönemine ilişkin veri ve bilgileri içermektedir. Raporda yer alan bilgiler kaynak gösterilerek kullanılabilir.

T.C.  
HAZINE VE MALİYE BAKANLIĞI  
MATBAASINDA BASTIRILMIŞTIR.