

**TÜRKİYE CUMHURİYETİ  
HAZİNE VE MALİYE BAKANLIĞI**

**Merkezi Yönetim  
Mali İstatistikleri Bülteni**

**HAZİRAN 2022**

Cumhurbaşkanınca onaylanan 2022-2026 Resmi İstatistik Programı kapsamında hazırlanmakta ve yayımlanmaktadır.

**TÜRKİYE CUMHURİYETİ**  
**HAZİNE VE MALİYE BAKANLIĞI**

Adres : Dikmen Caddesi Merasim Sokak Dikmen/ANKARA  
E-Posta : istatistik@muhasibat.gov.tr

Hazırlık Baskı  
Başkent Klîşe Matbaacılık  
Tel: 0312 431 54 90

# İçindekiler

Tanımlar .....	4
Meta Veri .....	5
Tablo 1 - 2022 Yılı Merkezi Yönetim Bütçe Gerçekleşmeleri (Ay İçi).....	8
Tablo 2 - 2021 Yılı Merkezi Yönetim Bütçe Gerçekleşmeleri (Ay İçi).....	9
Tablo 3 - 2022 Yılı Merkezi Yönetim Bütçe Gerçekleşmeleri (Kümülatif).....	10
Tablo 4 - 2021 Yılı Merkezi Yönetim Bütçe Gerçekleşmeleri (Kümülatif).....	11
Tablo 5 - 2020-2022 Yılları Merkezi Yönetim Bütçe Gerçekleşmeleri (Kümülatif).....	12
Tablo 6 - 2022 Yılı Merkezi Yönetim Bütçe Giderleri (Ekod1/Fkod1).....	13
Tablo 7 - 2022 Yılı Merkezi Yönetim Personel Giderleri ve SGK'ya Devlet Primi Giderleri (Ay İçi).....	14
Tablo 8 - 2022 Yılı Merkezi Yönetim Mal ve Hizmet Alımları ve Faiz Giderleri (Ay İçi).....	15
Tablo 9 - 2022 Yılı Merkezi Yönetim Cari Transferleri (Ay İçi).....	16
Tablo 10 - 2022 Yılı Merkezi Yönetim Sermaye Giderleri ve Sermaye Transferleri (Ay İçi).....	18
Tablo 11 - 2022 Yılı Merkezi Yönetim Borç Verme ve Yedek Ödenekler (Ay İçi).....	19
Tablo 12 - 2022 Yılı Merkezi Yönetim Bütçe Giderleri Ay İçi Gerçekleşmeleri (Ekod2).....	20
Tablo 13 - 2022 Yılı Merkezi Yönetim Bütçe Ödenek ve Giderleri (Ekod2).....	21
Tablo 14 - 2022 Yılı Merkezi Yönetim Bütçe Giderleri Ay İçi Gerçekleşmeleri (Fkod2).....	22
Tablo 15 - 2022 Yılı Genel Bütçeli İdarelerin Ekonomik Sınıflandırmaya Göre Giderleri.....	24
Tablo 16 - 2022 Yılı Genel Bütçeli İdarelerin Fonksiyonel Sınıflandırmaya Göre Giderleri.....	25
Tablo 17- 2022 Yılı Özel Bütçeli İdarelerin Ekonomik Sınıflandırmaya Göre Giderleri.....	26
Tablo 18 - 2022 Yılı Özel Bütçeli İdarelerin Fonksiyonel Sınıflandırmaya Göre Giderleri.....	27
Tablo 19 - 2022 Yılı Genel Bütçeli İdarelerin Aylık Gider, Ödenek ve Başlangıç Ödenekleri.....	29
Tablo 20 - 2022 Yılı Merkezi Yönetim Bütçe Gelirleri (Ay İçi).....	30
Tablo 21 - 2022 Yılı Merkezi Yönetim Bütçe Gelirlerinin Ay İçi Gerçekleşmeleri (Ekod 2).....	32
Tablo 22 - 2022 Yılı Mahalli İdare Paylarının Ay İçi Gerçekleşmeleri.....	34
Tablo 23 - 2022 Yılı Fon ve Kuruluş Paylarının Ay İçi Gerçekleşmeleri.....	35
Tablo 24 - 1990-2003 Yılları Konsolide Bütçe Gerçekleşmeleri.....	36
Tablo 25 - 2004-2012 Yılları Merkezi Yönetim Bütçe Gerçekleşmeleri.....	37
Tablo 26 - 2013-2021 Yılları Merkezi Yönetim Bütçe Gerçekleşmeleri.....	38
Tablo 27 - 1990-2003 Yılları Konsolide Bütçe Gerçekleşmelerinin GSMH/GSYH Oranları.....	39
Tablo 28 - 2004-2021 Yılları Merkezi Yönetim Bütçe Gerçekleşmelerinin GSYH Oranları.....	40

## ENGLISH VERSION OF BASIC TABLES

Table 1 - 2022 Monthly Realizations of Central Government Budget.....	42
Table 2 - 2022 Cumulative Realizations of Central Government Expenditures (Ecode1/Fcode1).....	43
Table 3 - 2022 Monthly Realizations of Central Government Expenditures (Ecode2).....	44
Table 4 - 2022 Monthly Realizations of Central Government Budget Revenues (Ecode2).....	45

Bu yayında kullanılan;

- » **Bütçe Dengesi:** Bütçeye konulan harcama yetkisi (ödenek) çerçevesinde kamu idarelerince nakden veya mahsuben ödenen bütçe giderleri ile tahsil edilen bütçe gelirleri tutarları arasındaki farkı,
- » **Cari Transferler:** Mal ve hizmet alımları, personel giderleri, faiz giderleri gibi cari nitelikli harcamaların finansmanı amacıyla kişi veya kurumlara yapılan karşılıksız ödemeleri,
- » **Düzenleyici ve Denetleyici Kurumlar:** 5018 Sayılı Kamu Mali Yönetimi ve Kontrol Kanununa ekli III sayılı cetveldeki idareleri,
- » **Faiz Dışı Denge:** Bütçe gelirleri toplamından faiz giderleri hariç bütçe giderleri toplamının çıkarılmasıyla bulunan dengeyi,
- » **Genel Bütçeli İdareler:** 5018 Sayılı Kanuna ekli I sayılı cetveldeki idareleri,
- » **Merkezi Yönetim:** Genel bütçeli idareler, özel bütçeli idareler ve düzenleyici ve denetleyici kurumları,
- » **Özel Bütçeli İdareler:** 5018 Sayılı Kanuna ekli II sayılı cetveldeki idareleri,
- » **Özgelirler:** Kurumun faaliyeti sonucu elde edilen ve merkezi yönetim kapsamındaki başka bir birimden aktarılmayan gelir kalemlerini,
- » **Sermaye Giderleri:** Bütçe kanunları ile belirlenmiş asgari değeri aşan ve normal ömrü bir yıldan daha uzun olan mal ve hizmet alımlarını,
- » **Sermaye Transferleri:** Bina ve diğer inşaat işleri, ulaşım araçları, makineler, demirbaşlar gibi sermaye nitelikli harcamaların finansmanı amacıyla kişi veya kurumlara yapılan karşılıksız ödemeleri ifade eder.

### 1.1 Merkezi Yönetim Mali İstatistikleri Bülteni Kapsamı

Merkezi Yönetim Mali İstatistikleri Bülteni, 5018 Sayılı Kamu Mali Yönetimi ve Kontrol Kanununun 3/b maddesinde tanımlanan Merkezi Yönetim Bütçe Kanunu kapsamındaki kamu idarelerinin ağırlıklı olarak bütçe gelirleri ve bütçe giderleri verilerinden oluşturulan tablolardan oluşur.

Merkezi yönetim kapsamındaki idareler ise Kanuna ekli I sayılı cetveldeki (41) adet Genel Bütçeli İdare, II sayılı cetveldeki (173) adet Özel Bütçeli İdare ile III sayılı cetvelde yer alan (11) adet Düzenleyici ve Denetleyici Kurum olmak üzere toplam (225) adet kamu idaresinden oluşur.

### 1.2 Merkezi Yönetim Veri Derleme Metodolojisi ve Veri Yayımlama Takvimi

Merkezi yönetim kapsamındaki kamu idarelerinden genel bütçeli idarelerin muhasebe hizmetleri Bakanlığımız tarafından sağlanmakta olup, muhasebe birimleri muhasebe işlemlerini Bakanlığımız otomasyon sistemi Bütünleşik Kamu Mali Yönetim Bilişim Sistemi (BKMYBS) üzerinden yürütmektedir. Gelir İdaresi Başkanlığı vergi daireleri verilerini günlük olarak göndermekte ve Bakanlığımız veri tabanına aktarılmaktadır.

Özel bütçeli idareler ile düzenleyici ve denetleyici kurumlar muhasebe işlemlerini BKMYBS üzerinden yürütmektedir.

Merkezi yönetim kapsamındaki idareler mali işlemlerini, 5018 Sayılı Kanununun 49 uncu maddesi çerçevesinde Bakanlığımızca hazırlanan bütçe sınıflaması ve detaylı hesap planına uygun olarak muhasebe kayıtlarına almaktadır. Tüm idareler tarafından aynı hesap planı kullanıldığından, idarelere ait hesaplar BKMYBS tarafından konsolide edilebilmekte ve merkezi yönetim konsolide bütçe istatistik tabloları sistem tarafından otomatik olarak oluşturulabilmektedir.

Merkezi yönetim bütçe istatistikleri günlük olarak takip edilebilmekte ve Sn. Bakanımızın Onayıyla yürürlüğe konulan ve <https://muhasebat.hmb.gov.tr> adresinde yer alan veri yayımlama takvimine uygun olarak ilgili olduğu ayı takip eden ayın 15 inci günü (tatil rastlaması halinde izleyen iş günü) saat 11.00 de elektronik ortamda kamuoyuna duyurulmaktadır.

### 1.3 Merkezi Yönetim Mali İstatistikleri Raporlama Esasları

Merkezi Yönetim Mali İstatistikleri Bülteninde; bütçe dengesi, bütçe giderleri ve bütçe gelirlerine ait özet ve detaylı tablolar ve grafikler, mahalli idareler, fon ve kuruluş payları ile merkezi yönetim geçmiş yıllar bütçe dengesi tabloları ve grafikleri yer almaktadır. Bülten tabloları ile daha detaylı tablolara <https://muhasebat.hmb.gov.tr> adresinden ulaşılabilecektir.

Bültendeki tablolar hakkında genel açıklamalar aşağıda verilmiş olup, tablolar özelinde verilmesi uygun görülen açıklayıcı dipnotlara ilgili tablolarda yer verilmiştir.

**1.3.1 Bütçe Dengesi Tablosu:** Bütçeye konulan harcama yetkisi (ödenek) çerçevesinde kamu idarelerince nakden veya mahsuben olarak ödenen bütçe giderleri ile tahsil edilen bütçe gelirleri tutarları arasındaki farkı göstermektedir.

$$\begin{array}{r} \text{Bütçe Gelirleri} \\ - \text{Bütçe Giderleri} \\ \hline \text{Bütçe Dengesi (Açık/Fazla)} \end{array}$$

Merkezi yönetim kapsamındaki idarelerin bütçe dengesi bulunurken, bütçe gelir ve giderleri konsolide edilmektedir. Buna göre bir idareden örneğin genel bütçeden, diğer bir idareye örneğin özel bütçeli bir idareye aktarılan ve genel bütçede bütçe gideri, özel bütçede ise bütçe geliri olarak kaydedilen hazine yardımları elimine edilmektedir. Böylece gelir ve giderin çift sayılması engellenmiş olmaktadır.

**1.3.2 Bütçe Gider Tabloları:** Tablolarda bütçe giderleri; Bakanlığımızca oluşturulan ve merkezi yönetim kapsamındaki idarelerce bütçenin hazırlanması ve uygulanması ile kesin hesabın verilmesinde esas alınan analitik bütçe sınıflamasında yer alan, giderin ekonomik ve fonksiyonel sınıflamasına uygun olarak özet ve detaylı olarak raporlanmaktadır.

Bütçe giderleri, giderin ekonomik mahiyetine göre birinci düzeyde (Ekod 1);

- 1-Personel Giderleri
- 2-Sosyal Güvenlik Kurumlarına Devlet Primi
- 3-Mal ve Hizmet Alım Giderleri
- 4-Faiz Giderleri
- 5-Cari Transferler
- 6-Sermaye Giderleri
- 7-Sermaye Transferleri
- 8-Borç Verme (Sermaye İştirakleri ve Diğer Borç Vermeler)

ve giderin hangi fonksiyonun gerçekleştirilmek üzere yapıldığını gösteren fonksiyonel amacına göre birinci düzeyde (Fkod 1);

- 1-Genel Kamu Hizmetleri
- 2-Savunma Hizmetleri
- 3-Kamu Düzeni ve Güvenlik Hizmetleri
- 4-Ekonomik İşler ve Hizmetler
- 5-Çevre Koruma Hizmetleri
- 6-İskan ve Toplum Refahı Hizmetleri
- 7-Sağlık Hizmetleri
- 8-Dinlenme, Kültür ve Din Hizmetleri
- 9-Eğitim Hizmetleri
- 10-Sosyal Güvenlik ve Sosyal Yardım Hizmetleri

şeklinde ikili bir sınıflandırmaya ve daha detaylı alt sınıflandırmalara tabi tutulmuş bulunmaktadır.

**1.3.3 Bütçe Gelir Tabloları:** Tablolarda bütçe gelirleri; bütçenin hazırlanması ve uygulanması ile kesin hesabın verilmesinde esas alınan analitik bütçe sınıflamasının gelirin ekonomik mahiyetini gösteren ekonomik sınıflamasına uygun olarak özet ve detaylı olarak raporlanmaktadır.

Bütçe gelirleri, gelirin ekonomik mahiyetine göre birinci düzeyde (Ekod 1);

- 1- Vergi Gelirleri
- 3- Teşebbüs ve Mülkiyet Gelirleri
- 4- Alınan Bağış ve Yardımlar
- 5- Faizler, Paylar ve Cezalar
- 6- Sermaye Gelirleri
- 8- Alacaklardan Tahsilatlar

şeklinde sınıflandırılmış ve daha alt detaylara ayrılmış bulunmaktadır.

**1.3.4 Mahalli İdareler, Fon ve Kuruluş Payları Tablosu:** Bu tabloda genel bütçe geliri olarak tahsil edilen vergi ve benzeri gelirler üzerinden mevzuat gereği hesaplanan ve mahalli idareler ile diğer idarelere aktarılan paylar yer almaktadır. Merkezi yönetim gelirleri brüt olarak raporlanmakta olup, bu gelirlerden ayrılan ve tabloda gösterilen paylar merkezi yönetim giderleri içerisinde transfer giderlerinde gösterilmektedir.

**1.3.5 Geçmiş Yıllar Bütçe Dengesi Tabloları:** 1990-2003 yılları için gene ve katma bütçelerden oluşan konsolide bütçe; 2004 yılından itibaren ise merkezi yönetim için bütçe gelirleri ve giderleri raporlanmaktadır.

## 2022 YILI MERKEZİ YÖNETİM BÜTÇE DENGE TABLOSU (AY İÇİ)

(Milyon TL)	Oca	Şub	Mar	Nis	May	Haz	Tem	Ağu	Eyl	Eki	Kas	Ara	Toplam	Toplam İçindeki Payı (%)	Bütçe Tahmini (1)	Toplam İçindeki Payı (%)
<b>Bütçe Giderleri</b>	<b>145.958</b>	<b>200.818</b>	<b>224.939</b>	<b>214.281</b>	<b>173.777</b>	<b>212.078</b>							<b>1.171.851</b>	<b>100,00</b>	<b>2.831.472</b>	<b>100,00</b>
<b>1-Faiz Hariç Bütçe Giderleri</b>	<b>131.727</b>	<b>157.149</b>	<b>198.001</b>	<b>195.146</b>	<b>155.865</b>	<b>199.310</b>							<b>1.037.197</b>	<b>88,51</b>	<b>2.501.672</b>	<b>88,35</b>
Personel Giderleri	47.624	41.741	41.054	45.054	40.437	42.549							258.460	22,06	613.641	21,67
Sos. Güv. Kurumlarına Devlet Primi	7.603	6.828	6.845	6.871	6.651	6.739							41.536	3,54	97.151	3,43
Mal ve Hizmet Alımları	5.763	10.866	13.835	15.636	20.326	17.346							83.771	7,15	214.814	7,59
Cari Transferler	64.136	74.083	85.780	94.970	64.429	106.755							490.153	41,83	1.078.291	38,08
Sermaye Giderleri	4.347	3.179	8.829	19.690	10.524	18.550							65.118	5,56	206.348	7,29
Sermaye Transferleri	1	250	655	1.010	2.193	4.240							8.350	0,71	23.627	0,83
Borç Verme	2.254	20.202	41.002	11.916	11.304	3.131							89.808	7,66	201.623	7,12
Yedek Ödenekler															66.177	2,34
<b>2-Faiz Giderleri</b>	<b>14.231</b>	<b>43.669</b>	<b>26.938</b>	<b>19.135</b>	<b>17.912</b>	<b>12.768</b>							<b>134.654</b>	<b>11,49</b>	<b>329.800</b>	<b>11,65</b>
<b>Bütçe Gelirleri</b>	<b>176.002</b>	<b>270.555</b>	<b>155.967</b>	<b>164.114</b>	<b>317.753</b>	<b>181.019</b>							<b>1.265.410</b>	<b>100,00</b>	<b>2.553.099</b>	<b>100,00</b>
<b>1-Genel Bütçe Gelirleri</b>	<b>173.492</b>	<b>262.634</b>	<b>151.376</b>	<b>159.288</b>	<b>314.194</b>	<b>174.382</b>							<b>1.235.367</b>	<b>97,63</b>	<b>2.523.413</b>	<b>98,84</b>
Vergi Gelirleri	147.418	180.329	127.410	136.281	289.718	152.635							1.033.791	81,70	2.185.950	85,62
Teşebbüs ve Mülkiyet Gelirleri	2.088	51.311	6.781	3.362	3.652	2.796							69.991	5,53	83.748	3,28
Alınan Bağış ve Yardımlar ile Özel Gelirler	422	7.291	4.327	876	3.645	623							17.183	1,36	14.220	0,56
Faizler, Paylar ve Cezalar	23.168	22.503	11.969	17.370	16.591	17.421							109.022	8,62	223.806	8,77
Sermaye Gelirleri	344	1.033	752	1.242	489	644							4.505	0,36	13.885	0,54
Alacaklardan Tahsilat	52	168	138	156	99	262							875	0,07	1.803	0,07
<b>2-Özel Bütçeli İdarelerin Öz Gelirleri</b>	<b>1.858</b>	<b>4.240</b>	<b>3.864</b>	<b>3.977</b>	<b>2.800</b>	<b>5.545</b>							<b>22.284</b>	<b>1,76</b>	<b>19.624</b>	<b>0,77</b>
<b>3-Düzen. ve Denet. Kurumların Gelirleri</b>	<b>652</b>	<b>3.680</b>	<b>727</b>	<b>849</b>	<b>759</b>	<b>1.092</b>							<b>7.760</b>	<b>0,61</b>	<b>10.062</b>	<b>0,39</b>
<b>Bütçe Dengesi</b>	<b>30.044</b>	<b>69.737</b>	<b>-68.972</b>	<b>-50.167</b>	<b>143.977</b>	<b>-31.059</b>							<b>93.560</b>		<b>-278.374</b>	
<b>Faiz Dışı Denge</b>	<b>44.276</b>	<b>113.406</b>	<b>-42.034</b>	<b>-31.033</b>	<b>161.888</b>	<b>-18.290</b>							<b>228.213</b>		<b>51.426</b>	

(1) Bu tutarlar 2022 Yılı Bütçe Kanunu A Cetvelinde verilen ödenek ve B Cetvelinde tahmin edilen gelir hedefleri ile 07.07.2022 tarih ve 31889 Sayılı Resmi Gazetede yayımlanan 7414 Sayılı Kanunda yer alan ek bütçe ve gelir tahminlerini içerir.

Not 1: Merkezi Yönetim Konsolide Bütçe Dengesi hesaplanırken; 2022 Yılı Ocak-Haziran Döneminde Genel Bütçeli İdareler, Özel Bütçeli İdareler ile Düzenleyici ve Denetleyici Kurumların birbirleri arasındaki transferlerden kaynaklanan 88.883.005 Bin TL bütçe geliri, 77.601.218 Bin TL bütçe gideri elimine edilmiştir.

Not 2: 6736 Sayılı Kanun kapsamında 30 Haziran 2022 tarihine kadar vergi dairelerinden tahsil edilen gelirlerin toplam tutarı 42.625.966.600,07 TL, diğer kurumlardan tahsil edilen gelirlerin toplam tutarı 1.931.931.621,89 TL olup, toplam 44.557.898.221,96 TL'dir.

7020 Sayılı Kanun kapsamında 30 Haziran 2022 tarihine kadar vergi dairelerinden tahsil edilen gelirlerin toplam tutarı 5.949.741.833,00 TL, diğer kurumlardan tahsil edilen gelirlerin toplam tutarı 34.787.076,58 TL olup, toplam 5.984.528.909,58 TL'dir.

7143 Sayılı Kanun kapsamında 30 Haziran 2022 tarihine kadar vergi dairelerinden tahsil edilen gelirlerin toplam tutarı 27.628.754.590,00 TL, diğer kurumlardan tahsil edilen gelirlerin toplam tutarı 118.365.437,70 TL olup, toplam 27.747.120.027,70 TL'dir.

7256 Sayılı Kanun kapsamında 30 Haziran 2022 tarihine kadar vergi dairelerinden tahsil edilen gelirlerin toplam tutarı 26.852.458.044,00 TL'dir.

7326 Sayılı Kanun kapsamında 30 Haziran 2022 tarihine kadar vergi dairelerinden tahsil edilen gelirlerin toplam tutarı 70.877.153.547,00 TL'dir.

## 2022 YILI MERKEZİ YÖNETİM BÜTÇE DENGESİ (AY İÇİ)





## 2021 YILI MERKEZİ YÖNETİM BÜTÇE DENGE TABLOSU (AY İÇİ)

(Milyon TL)	Oca	Şub	Mar	Nis	May	Haz	Tem	Ağu	Eyl	Eki	Kas	Ara	Toplam	Bütçe Tahmini <sup>(1)</sup>
<b>Bütçe Giderleri</b>	<b>113.763</b>	<b>96.409</b>	<b>111.164</b>	<b>110.708</b>	<b>117.940</b>	<b>113.377</b>	<b>141.079</b>	<b>105.703</b>	<b>141.507</b>	<b>131.422</b>	<b>135.757</b>	<b>284.717</b>	<b>1.603.545</b>	<b>1.346.139</b>
<b>1-Faiz Hariç Bütçe Giderleri</b>	<b>91.820</b>	<b>83.652</b>	<b>96.935</b>	<b>92.125</b>	<b>103.994</b>	<b>103.963</b>	<b>117.442</b>	<b>92.046</b>	<b>127.399</b>	<b>117.122</b>	<b>120.437</b>	<b>275.757</b>	<b>1.422.693</b>	<b>1.166.596</b>
Personel Giderleri	32.785	27.627	27.342	28.518	27.383	26.825	30.673	27.787	31.342	31.536	30.788	23.673	346.279	326.633
Sos. Güv. Kurumlarına Devlet Primi	5.481	4.667	4.624	4.482	4.535	4.361	4.822	4.626	5.104	5.093	4.915	4.670	57.380	54.527
Mal ve Hizmet Alımları	3.358	5.210	8.344	6.565	7.546	8.768	7.494	7.755	12.602	16.631	15.169	34.014	133.455	89.067
Cari Transferler	44.972	42.612	46.197	41.665	50.563	53.191	58.359	40.355	59.813	43.502	44.015	101.584	626.828	536.014
Sermaye Giderleri	2.524	1.425	6.057	8.344	9.802	6.599	12.562	7.374	9.936	12.357	13.867	40.435	131.282	103.734
Sermaye Transferleri		406	754	797	1.409	823	1.545	600	3.540	1.024	3.492	11.102	25.492	8.782
Borç Verme	2.700	1.705	3.618	1.753	2.756	3.397	1.988	3.549	5.062	6.980	8.192	60.278	101.978	37.984
Yedek Ödenekler														9.857
<b>2-Faiz Giderleri</b>	<b>21.943</b>	<b>12.757</b>	<b>14.228</b>	<b>18.583</b>	<b>13.946</b>	<b>9.413</b>	<b>23.638</b>	<b>13.657</b>	<b>14.108</b>	<b>14.300</b>	<b>15.320</b>	<b>8.960</b>	<b>180.852</b>	<b>179.542</b>
<b>Bütçe Gelirleri</b>	<b>89.609</b>	<b>119.579</b>	<b>134.927</b>	<b>93.791</b>	<b>104.569</b>	<b>88.346</b>	<b>95.275</b>	<b>146.539</b>	<b>117.921</b>	<b>114.016</b>	<b>167.756</b>	<b>129.710</b>	<b>1.402.038</b>	<b>1.101.146</b>
<b>1-Genel Bütçe Gelirleri</b>	<b>88.128</b>	<b>114.671</b>	<b>131.736</b>	<b>91.033</b>	<b>102.353</b>	<b>84.948</b>	<b>92.909</b>	<b>143.385</b>	<b>115.143</b>	<b>110.899</b>	<b>164.221</b>	<b>124.681</b>	<b>1.364.107</b>	<b>1.076.332</b>
Vergi Gelirleri	79.227	98.437	77.433	76.322	92.283	73.238	84.747	131.121	95.619	96.117	148.864	111.579	1.164.988	922.744
Teşebbüs ve Mülkiyet Gelirleri	1.624	1.735	37.017	1.425	1.931	1.518	1.503	1.515	1.306	1.990	1.843	2.136	55.543	57.866
Alınan Bağış ve Yardımlar ile Özel Gelirler	352	1.477	4.236	1.346	812	213	1.037	1.094	2.420	315	1.551	-3.560	11.293	13.741
Faizler, Paylar ve Cezalar	6.390	12.708	12.589	10.872	7.008	8.411	5.266	9.262	14.959	11.988	10.245	12.408	122.107	67.504
Sermaye Gelirleri	463	192	272	1.022	189	1.492	248	252	741	355	1.629	1.958	8.814	13.071
Alacaklardan Tahsilat	71	122	190	45	131	75	107	142	97	133	89	159	1.362	1.406
<b>2-Özel Bütçeli İdarelerin Öz Gelirleri</b>	<b>1.025</b>	<b>2.427</b>	<b>2.482</b>	<b>2.108</b>	<b>1.668</b>	<b>2.663</b>	<b>1.865</b>	<b>2.566</b>	<b>2.206</b>	<b>2.576</b>	<b>2.897</b>	<b>4.475</b>	<b>28.958</b>	<b>16.547</b>
<b>3-Düzen. ve Denet. Kurumların Gelirleri</b>	<b>456</b>	<b>2.481</b>	<b>710</b>	<b>649</b>	<b>547</b>	<b>735</b>	<b>502</b>	<b>588</b>	<b>572</b>	<b>541</b>	<b>638</b>	<b>554</b>	<b>8.972</b>	<b>8.267</b>
<b>Bütçe Dengesi</b>	<b>-24.154</b>	<b>23.170</b>	<b>23.764</b>	<b>-16.917</b>	<b>-13.371</b>	<b>-25.031</b>	<b>-45.804</b>	<b>40.837</b>	<b>-23.586</b>	<b>-17.406</b>	<b>31.999</b>	<b>-155.007</b>	<b>-201.507</b>	<b>-244.993</b>
<b>Faiz Dışı Denge</b>	<b>-2.211</b>	<b>35.927</b>	<b>37.992</b>	<b>1.666</b>	<b>575</b>	<b>-15.618</b>	<b>-22.166</b>	<b>54.494</b>	<b>-9.478</b>	<b>-3.106</b>	<b>47.318</b>	<b>-146.047</b>	<b>-20.655</b>	<b>-65.450</b>

(1) Bu tutarlar 2021 Yılı Bütçe Kanunu A Cetvelinde yer alan ödenekler ve B Cetvelinde tahmin edilen gelir hedefleridir

Not 1: 2021 Yılı Kesin Hesap Kanun Teklif Taslağına göre güncellenmiştir.

Not 2: Merkezi Yönetim Konsolide Bütçe Dengesi hesaplanırken; 2021 Yılı Ocak-Aralık Döneminde Genel Bütçeli İdareler, Özel Bütçeli İdareler ile Düzenleyici ve Denetleyici Kurumların birbirleri arasındaki transferlerden kaynaklanan 142.277.245 Bin TL bütçe geliri, 150.815.723 Bin TL bütçe gideri elimine edilmiştir.

Not 3: 6736 Sayılı Kanun kapsamında 31 Aralık 2021 tarihine kadar vergi dairelerinden tahsil edilen gelirlerin toplam tutarı 42.230.503.371,74 TL, diğer kurumlardan tahsil edilen gelirlerin toplam tutarı 1.931.931.621,89 TL olup, toplam 44.162.434.993,63 TL 'dir.

7020 Sayılı Kanun kapsamında 31 Aralık 2021 tarihine kadar vergi dairelerinden tahsil edilen gelirlerin toplam tutarı 5.792.587.423,87 TL, diğer kurumlardan tahsil edilen gelirlerin toplam tutarı 34.787.076,58 TL olup, toplam 5.827.374.500,45 TL 'dir.

7143 Sayılı Kanun kapsamında 31 Aralık 2021 tarihine kadar vergi dairelerinden tahsil edilen gelirlerin toplam tutarı 27.365.637.430,22 TL, diğer kurumlardan tahsil edilen gelirlerin toplam tutarı 118.365.437,70 TL olup, toplam 27.484.002.867,92 TL 'dir.

7256 Sayılı Kanun kapsamında 31 Aralık 2021 tarihine kadar vergi dairelerinden tahsil edilen gelirlerin toplam tutarı 23.286.947.160 TL 'dir.

7326 Sayılı Kanun kapsamında 31 Aralık 2021 tarihine kadar vergi dairelerinden tahsil edilen gelirlerin toplam tutarı 54.630.499.634 TL 'dir.

## 2021 YILI MERKEZİ YÖNETİM BÜTÇE DENGESİ (AY İÇİ)

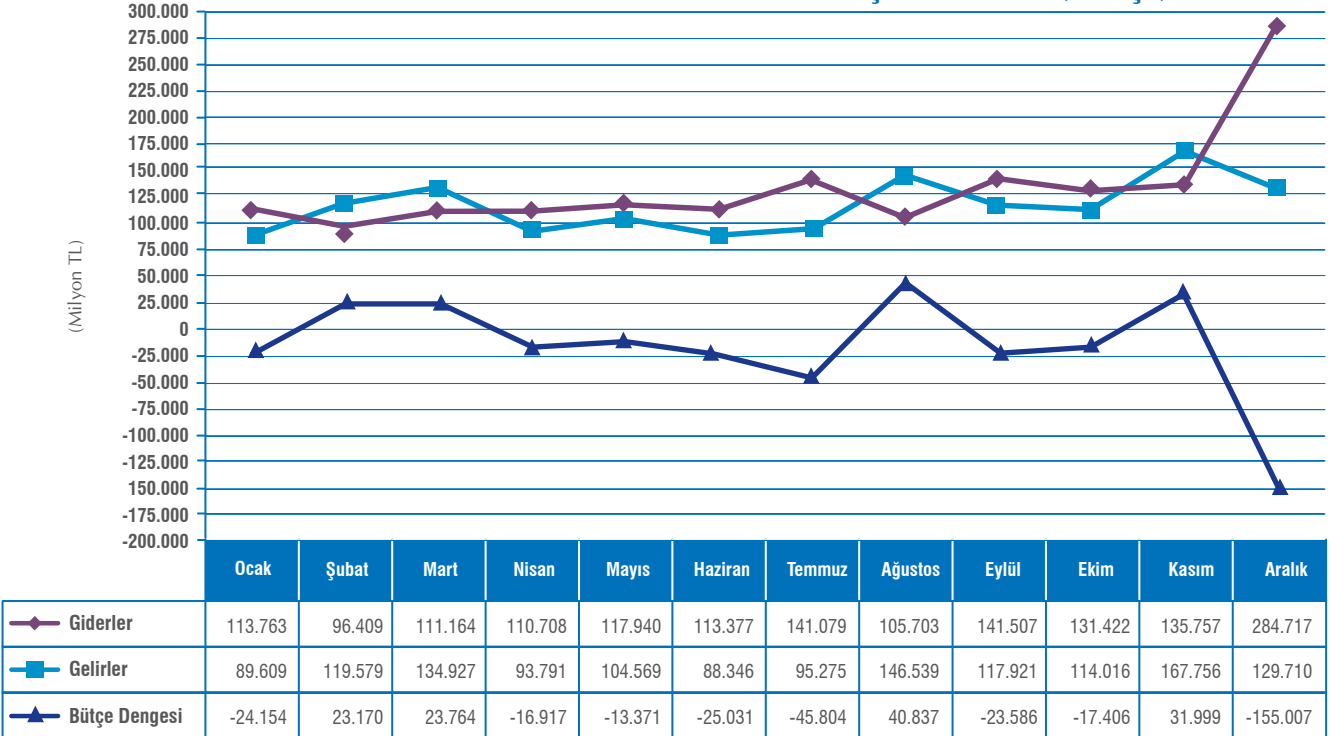

## 2022 YILI MERKEZİ YÖNETİM BÜTÇE DENGİ TABLOSU (KÜMÜLATİF)

(Milyon TL)	Oca	Şub	Mar	Nis	May	Haz	Tem	Ağu	Eyl	Eki	Kas	Ara	Bütçe Tahmini <sup>(1)</sup>
<b>Bütçe Giderleri</b>	<b>145.958</b>	<b>346.776</b>	<b>571.715</b>	<b>785.996</b>	<b>959.773</b>	<b>1.171.851</b>							<b>2.831.472</b>
<b>1-Faiz Hariç Bütçe Giderleri</b>	<b>131.727</b>	<b>288.875</b>	<b>486.876</b>	<b>682.023</b>	<b>837.887</b>	<b>1.037.197</b>							<b>2.501.672</b>
Personel Giderleri	47.624	89.365	130.420	175.474	215.911	258.460							613.641
Sos. Güv. Kurumlarına Devlet Primi	7.603	14.431	21.276	28.147	34.797	41.536							97.151
Mal ve Hizmet Alımları	5.763	16.629	30.464	46.099	66.426	83.771							214.814
Cari Transferler	64.136	138.219	223.999	318.969	383.398	490.153							1.078.291
Sermaye Giderleri	4.347	7.525	16.355	36.044	46.568	65.118							206.348
Sermaye Transferleri	1	251	906	1.916	4.110	8.350							23.627
Borç Verme	2.254	22.456	63.457	75.373	86.677	89.808							201.623
Yedek Ödenekler													66.177
<b>2-Faiz Giderleri</b>	<b>14.231</b>	<b>57.901</b>	<b>84.839</b>	<b>103.974</b>	<b>121.885</b>	<b>134.654</b>							<b>329.800</b>
<b>Bütçe Gelirleri</b>	<b>176.002</b>	<b>446.557</b>	<b>602.524</b>	<b>766.638</b>	<b>1.084.391</b>	<b>1.265.410</b>							<b>2.553.099</b>
<b>1-Genel Bütçe Gelirleri</b>	<b>173.492</b>	<b>436.126</b>	<b>587.503</b>	<b>746.790</b>	<b>1.060.985</b>	<b>1.235.367</b>							<b>2.523.413</b>
Vergi Gelirleri	147.418	327.747	455.157	591.438	881.156	1.033.791							2.185.950
Teşebbüs ve Mülkiyet Gelirleri	2.088	53.399	60.180	63.542	67.194	69.991							83.748
Alınan Bağış ve Yardımlar ile Özel Gelirler	422	7.712	12.039	12.915	16.560	17.183							14.220
Faizler, Paylar ve Cezalar	23.168	45.671	57.640	75.010	91.601	109.022							223.806
Sermaye Gelirleri	344	1.377	2.129	3.372	3.861	4.505							13.885
Alacaklardan Tahsilat	52	219	358	514	613	875							1.803
<b>2-Özel Bütçeli İdarelerin Öz Gelirleri</b>	<b>1.858</b>	<b>6.098</b>	<b>9.962</b>	<b>13.939</b>	<b>16.739</b>	<b>22.284</b>							<b>19.624</b>
<b>3-Düzen. ve Denet. Kurumların Gelirleri</b>	<b>652</b>	<b>4.333</b>	<b>5.060</b>	<b>5.909</b>	<b>6.667</b>	<b>7.760</b>							<b>10.062</b>
<b>Bütçe Dengesi</b>	<b>30.044</b>	<b>99.781</b>	<b>30.809</b>	<b>-19.358</b>	<b>124.618</b>	<b>93.560</b>							<b>-278.374</b>
<b>Faiz Dışı Denge</b>	<b>44.276</b>	<b>157.682</b>	<b>115.648</b>	<b>84.615</b>	<b>246.504</b>	<b>228.213</b>							<b>51.426</b>

(1) Bu tutarlar 2022 Yılı Bütçe Kanunu A Cetvelinde verilen ödenek ve B Cetvelinde tahmin edilen gelir hedefleri ile 07.07.2022 tarih ve 31889 Sayılı Resmi Gazetede yayımlanan 7414 Sayılı Kanunda yer alan ek bütçe ve gelir tahminlerini içerir.

Not 1: Merkezi Yönetim Konsolide Bütçe Dengesi hesaplanırken; 2022 Yılı Ocak-Haziran Döneminde Genel Bütçeli İdareler, Özel Bütçeli İdareler ile Düzenleyici ve Denetleyici Kurumların birbirleri arasındaki transferlerden kaynaklanan 88.883.005 Bin TL bütçe geliri, 77.601.218 Bin TL bütçe gideri elimine edilmiştir.

Not 2: 6736 Sayılı Kanun kapsamında 30 Haziran 2022 tarihine kadar vergi dairelerinden tahsil edilen gelirlerin toplam tutarı 42.625.966.600,07 TL, diğer kurumlardan tahsil edilen gelirlerin toplam tutarı 1.931.931.621,89 TL olup, toplam 44.557.898.221,96 TL'dir.

7020 Sayılı Kanun kapsamında 30 Haziran 2022 tarihine kadar vergi dairelerinden tahsil edilen gelirlerin toplam tutarı 5.949.741.833,00 TL, diğer kurumlardan tahsil edilen gelirlerin toplam tutarı 34.787.076,58 TL olup, toplam 5.984.528.909,58 TL'dir.

7143 Sayılı Kanun kapsamında 30 Haziran 2022 tarihine kadar vergi dairelerinden tahsil edilen gelirlerin toplam tutarı 27.628.754.590,00 TL, diğer kurumlardan tahsil edilen gelirlerin toplam tutarı 118.365.437,70 TL olup, toplam 27.747.120.027,70 TL'dir.

7256 Sayılı Kanun kapsamında 30 Haziran 2022 tarihine kadar vergi dairelerinden tahsil edilen gelirlerin toplam tutarı 26.852.458.044,00 TL'dir.

7326 Sayılı Kanun kapsamında 30 Haziran 2022 tarihine kadar vergi dairelerinden tahsil edilen gelirlerin toplam tutarı 70.877.153.547,00 TL'dir.

## 2022 YILI MERKEZİ YÖNETİM BÜTÇE DENGESİ (KÜMÜLATİF)



## 2021 YILI MERKEZİ YÖNETİM BÜTÇE DENGE TABLOSU (KÜMÜLATİF)

(Milyon TL)	Oca	Şub	Mar	Nis	May	Haz	Tem	Ağu	Eyl	Eki	Kas	Ara	Bütçe Tahmini <sup>(1)</sup>
<b>Bütçe Giderleri</b>	113.763	210.172	321.336	432.043	549.984	663.360	804.440	910.142	1.051.650	1.183.072	1.318.829	1.603.545	1.346.139
<b>1-Faiz Hariç Bütçe Giderleri</b>	91.820	175.472	272.408	364.533	468.527	572.490	689.932	781.978	909.377	1.026.499	1.146.936	1.422.693	1.166.596
Personel Giderleri	32.785	60.412	87.754	116.272	143.655	170.480	201.153	228.940	260.282	291.818	322.605	346.279	326.633
Sos. Güv. Kurumlarına Devlet Primi	5.481	10.147	14.771	19.253	23.788	28.149	32.971	37.597	42.701	47.794	52.709	57.380	54.527
Mal ve Hizmet Alımları	3.358	8.568	16.912	23.477	31.023	39.791	47.284	55.040	67.641	84.272	99.441	133.455	89.067
Cari Transferler	44.972	87.585	133.782	175.447	226.010	279.201	337.560	377.915	437.727	481.229	525.244	626.828	536.014
Sermaye Giderleri	2.524	3.949	10.006	18.350	28.152	34.751	47.313	54.687	64.623	76.980	90.846	131.282	103.734
Sermaye Transferleri		406	1.160	1.958	3.366	4.189	5.734	6.334	9.874	10.898	14.390	25.492	8.782
Borç Verme	2.700	4.405	8.023	9.776	12.531	15.929	17.917	21.466	26.528	33.508	41.700	101.978	37.984
Yedek Ödenekler													9.857
<b>2-Faiz Giderleri</b>	21.943	34.700	48.928	67.511	81.457	90.870	114.508	128.165	142.273	156.573	171.893	180.852	179.542
<b>Bütçe Gelirleri</b>	89.609	209.188	344.115	437.906	542.475	630.821	726.096	872.635	990.557	1.104.572	1.272.328	1.402.038	1.101.146
<b>1-Genel Bütçe Gelirleri</b>	88.128	202.799	334.535	425.568	527.921	612.869	705.778	849.163	964.307	1.075.206	1.239.426	1.364.107	1.076.332
Vergi Gelirleri	79.227	177.664	255.098	331.420	423.702	496.940	581.687	712.808	808.428	904.545	1.053.409	1.164.988	922.744
Teşebbüs ve Mülkiyet Gelirleri	1.624	3.359	40.376	41.801	43.732	45.250	46.753	48.268	49.574	51.564	53.407	55.543	57.866
Alınan Bağış ve Yardımlar ile Özel Gelirler	352	1.829	6.065	7.411	8.223	8.436	9.474	10.568	12.988	13.302	14.854	11.293	13.741
Faizler, Paylar ve Cezalar	6.390	19.098	31.686	42.558	49.566	57.978	63.244	72.506	87.465	99.454	109.698	122.107	67.504
Sermaye Gelirleri	463	656	927	1.950	2.138	3.631	3.879	4.130	4.872	5.227	6.856	8.814	13.071
Alacaklardan Tahsilat	71	193	382	428	559	634	741	883	980	1.113	1.202	1.362	1.406
<b>2-Özel Bütçeli İdarelerin Öz Gelirleri</b>	1.025	3.452	5.934	8.042	9.710	12.373	14.238	16.804	19.010	21.586	24.484	28.958	16.547
<b>3-Düzen. ve Denet. Kurumların Gelirleri</b>	456	2.937	3.647	4.296	4.844	5.578	6.080	6.668	7.240	7.781	8.418	8.972	8.267
<b>Bütçe Dengesi</b>	-24.154	-984	22.780	5.863	-7.509	-32.540	-78.344	-37.507	-61.093	-78.499	-46.500	-201.507	-244.993
<b>Faiz Dışı Denge</b>	-2.211	33.716	71.708	73.374	73.948	58.331	36.164	90.658	81.180	78.074	125.392	-20.655	-65.450

(1) Bu tutarlar 2021 Yılı Bütçe Kanunu A Cetvelinde yer alan ödenekler ve B Cetvelinde tahmin edilen gelir hedefleridir.

Not 1: 2021 Yılı Kesin Hesap Kanun Teklif Taslağına göre güncellenmiştir.

Not 2: Merkezi Yönetim Konsolide Bütçe Dengesi hesaplanırken; 2021 Yılı Ocak-Aralık Döneminde Genel Bütçeli İdareler, Özel Bütçeli İdareler ile Düzenleyici ve Denetleyici Kurumların birbirleri arasındaki transferlerden kaynaklanan 142.277.245 Bin TL bütçe geliri, 150.815.723 Bin TL bütçe gideri elimine edilmiştir.

Not 3: 6736 Sayılı Kanun kapsamında 31 Aralık 2021 tarihine kadar vergi dairelerinden tahsil edilen gelirlerin toplam tutarı 42.230.503.371,74 TL, diğer kurumlardan tahsil edilen gelirlerin toplam tutarı 1.931.931.621,89 TL olup, toplam 44.162.434.993,63 TL 'dir.

7020 Sayılı Kanun kapsamında 31 Aralık 2021 tarihine kadar vergi dairelerinden tahsil edilen gelirlerin toplam tutarı 5.792.587.423,87 TL, diğer kurumlardan tahsil edilen gelirlerin toplam tutarı 34.787.076,58 TL olup, toplam 5.827.374.500,45 TL 'dir.

7143 Sayılı Kanun kapsamında 31 Aralık 2021 tarihine kadar vergi dairelerinden tahsil edilen gelirlerin toplam tutarı 27.365.637.430,22 TL, diğer kurumlardan tahsil edilen gelirlerin toplam tutarı 118.365.437,70 TL olup, toplam 27.484.002.867,92 TL 'dir.

7256 Sayılı Kanun kapsamında 31 Aralık 2021 tarihine kadar vergi dairelerinden tahsil edilen gelirlerin toplam tutarı 23.286.947.160 TL 'dir.

7326 Sayılı Kanun kapsamında 31 Aralık 2021 tarihine kadar vergi dairelerinden tahsil edilen gelirlerin toplam tutarı 54.630.499.634 TL 'dir.

## 2021 YILI MERKEZİ YÖNETİM BÜTÇE DENGESİ (KÜMÜLATİF)

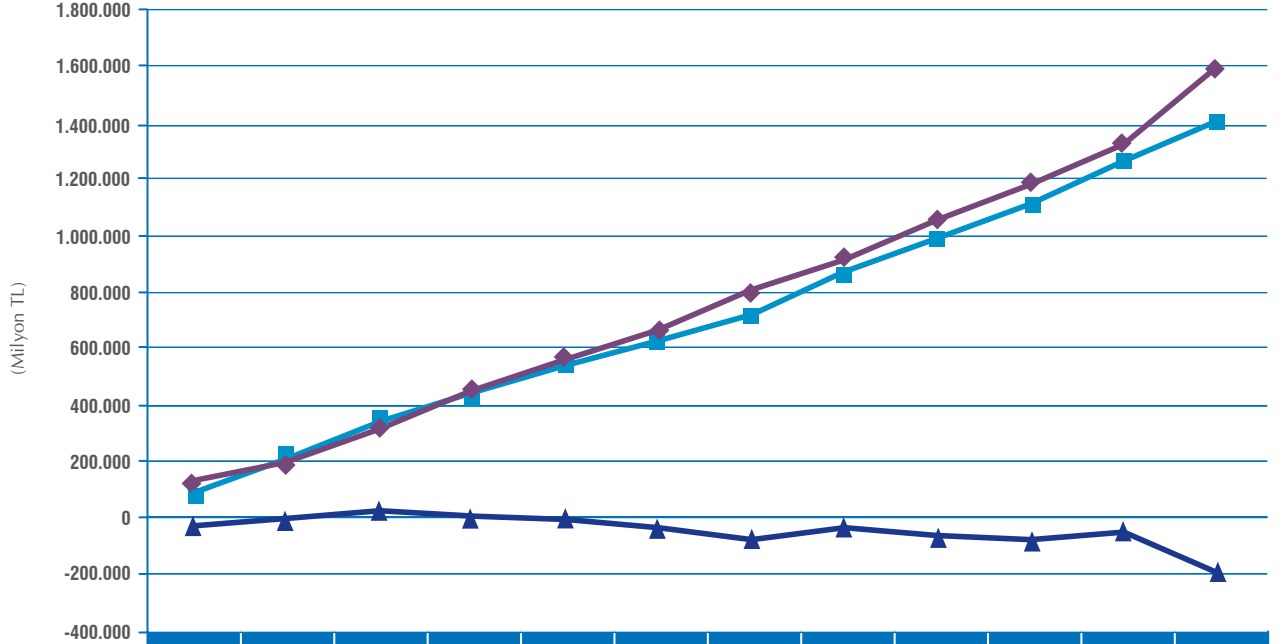

## 2020 - 2022 YILLARI MERKEZİ YÖNETİM BÜTÇE DENGİ TABLOSU (KÜMÜLATİF)

(Milyon TL)	2020 Haziran	2021 Haziran	2021/2020 Değişim Oranı (%)	2022 Haziran	2022/2021 Değişim Oranı (%)
<b>Bütçe Giderleri</b>	<b>564.862</b>	<b>663.360</b>	<b>17,44</b>	<b>1.171.851</b>	<b>76,65</b>
<b>1-Faiz Hariç Bütçe Giderleri</b>	<b>493.605</b>	<b>572.490</b>	<b>15,98</b>	<b>1.037.197</b>	<b>81,17</b>
Personel Giderleri	145.945	170.480	16,81	258.460	51,61
Sos. Güv. Kurumlarına Devlet Primi	24.261	28.149	16,02	41.536	47,56
Mal ve Hizmet Alımları	35.588	39.791	11,81	83.771	110,53
Cari Transferler	239.129	279.201	16,76	490.153	75,56
Sermaye Giderleri	32.642	34.751	6,46	65.118	87,39
Sermaye Transferleri	2.286	4.189	83,22	8.350	99,32
Borç Verme	13.754	15.929	15,82	89.808	463,80
<b>2-Faiz Giderleri</b>	<b>71.257</b>	<b>90.870</b>	<b>27,52</b>	<b>134.654</b>	<b>48,18</b>
<b>Bütçe Gelirleri</b>	<b>455.411</b>	<b>630.821</b>	<b>38,52</b>	<b>1.265.410</b>	<b>100,60</b>
<b>1-Genel Bütçe Gelirleri</b>	<b>441.041</b>	<b>612.869</b>	<b>38,96</b>	<b>1.235.367</b>	<b>101,57</b>
Vergi Gelirleri	335.948	496.940	47,92	1.033.791	108,03
Teşebbüs ve Mülkiyet Gelirleri	52.325	45.250	-13,52	69.991	54,67
Alınan Bağış ve Yardımlar ile Özel Gelirler	6.317	8.436	33,55	17.183	103,68
Faizler, Paylar ve Cezalar	42.536	57.978	36,30	109.022	88,04
Sermaye Gelirleri	3.324	3.631	9,21	4.505	24,08
Alacaklardan Tahsilat	591	634	7,29	875	38,01
<b>2-Özel Bütçeli İdarelerin Öz Gelirleri</b>	<b>9.547</b>	<b>12.373</b>	<b>29,60</b>	<b>22.284</b>	<b>80,10</b>
<b>3-Düzen. ve Denet. Kurumların Gelirleri</b>	<b>4.823</b>	<b>5.578</b>	<b>15,66</b>	<b>7.760</b>	<b>39,10</b>
<b>Bütçe Dengesi</b>	<b>-109.450</b>	<b>-32.540</b>	<b>70,27</b>	<b>93.560</b>	<b>387,53</b>
<b>Faiz Dışı Denge</b>	<b>-38.193</b>	<b>58.331</b>	<b>252,72</b>	<b>228.213</b>	<b>291,24</b>

## 2020-2022 HAZİRAN AYI MERKEZİ YÖNETİM BÜTÇE DENGİSİ (KÜMÜLATİF)

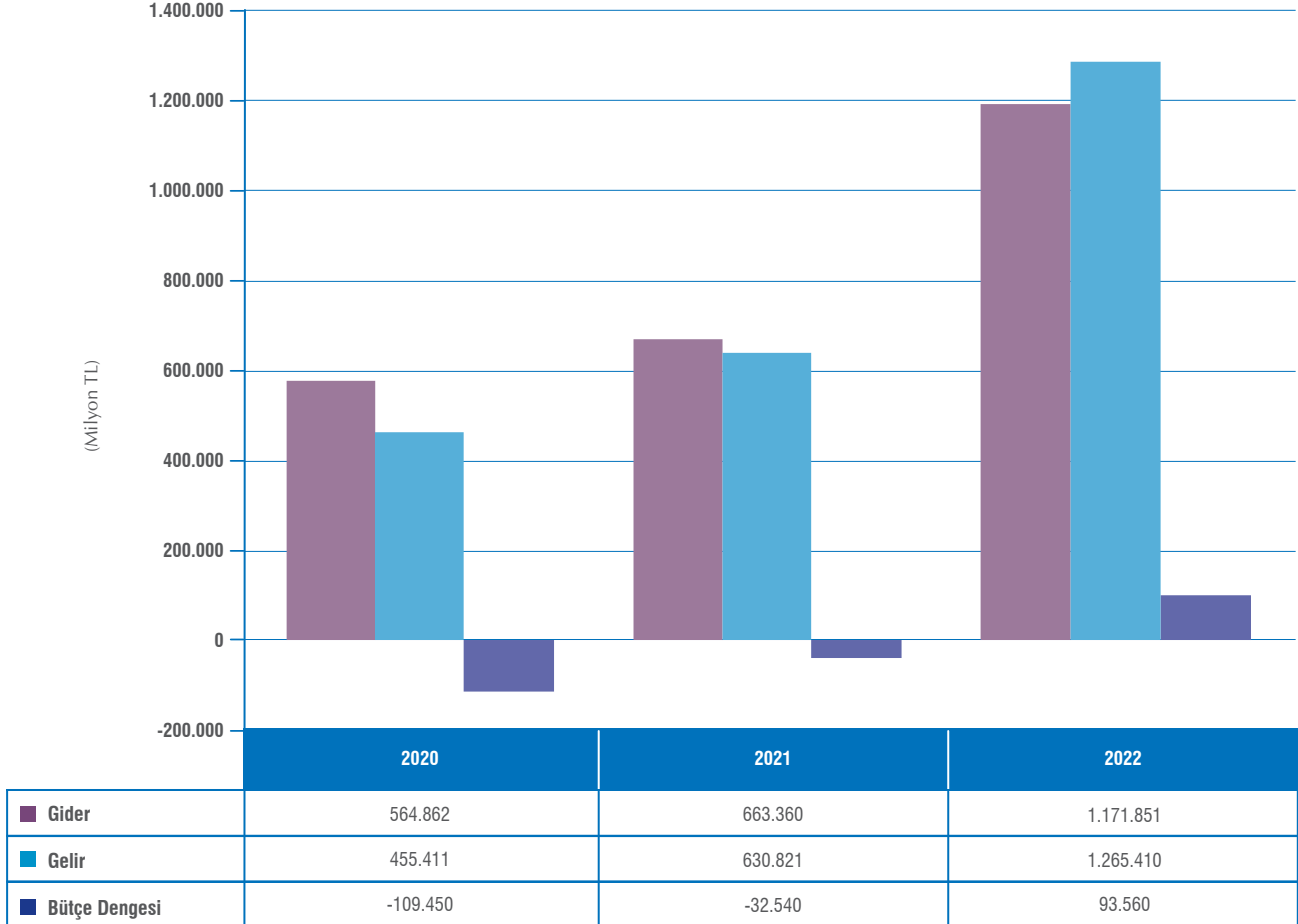

## 2022 YILI HAZİRAN AYI MERKEZİ YÖNETİM KÜMÜLATİF BÜTÇE GİDERLERİ (EKOD1 / FKOD1)

(Milyon TL)	Personel Giderleri	Sos. Gv. Kurumlarına Devlet Primi	Mal ve Hizmet Alımları	Faiz Giderleri	Cari Transferler	Sermaye Giderleri	Sermaye Transferleri	Borç Verme	Toplam	Toplam İindeki Payı (%)
Genel Kamu Hizmetleri	33.274	5.431	16.736	134.645	128.363	2.750	2.619	1.534	325.352	27,76
Savunma Hizmetleri	28.264	4.164	14.067		27.796	57			74.348	6,34
Kamu Dzeni ve Gvenlik Hizmetleri	55.570	7.619	12.066		1.433	2.137	7		78.833	6,73
Ekonomik İřler ve Hizmetler	7.853	1.367	2.734	9	96.413	34.697	962	83.661	227.697	19,43
evre Koruma Hizmetleri	667	114	47		161	32	1.309		2.329	0,20
İřkan ve Toplum Refahı Hizmetleri	329	55	3.862		842	883	1.794	1	7.766	0,66
Saėlık Hizmetleri	27.621	6.093	15.996		780	16.373	52		66.915	5,71
Dinlenme, Kltr ve Din Hizmetleri	9.717	1.648	901		4.623	1.783	884	0	19.556	1,67
Eėitim Hizmetleri	92.319	14.489	15.707		13.286	6.325	418	4.605	147.148	12,56
Sosyal Gvenlik ve Sosyal Yardım Hizmetleri	2.847	556	1.655		216.457	81	305	6	221.907	18,94
<b>Toplam</b>	<b>258.460</b>	<b>41.536</b>	<b>83.771</b>	<b>134.654</b>	<b>490.153</b>	<b>65.118</b>	<b>8.350</b>	<b>89.808</b>	<b>1.171.851</b>	<b>100,00</b>
<b>Toplam İindeki Payı (%)</b>	<b>22,06</b>	<b>3,54</b>	<b>7,15</b>	<b>11,49</b>	<b>41,83</b>	<b>5,56</b>	<b>0,71</b>	<b>7,66</b>	<b>100,00</b>	

### 2022 YILI HAZİRAN AYI MERKEZİ YÖNETİM KÜMÜLATİF BÜTÇE GİDERLERİ (EKOD1)

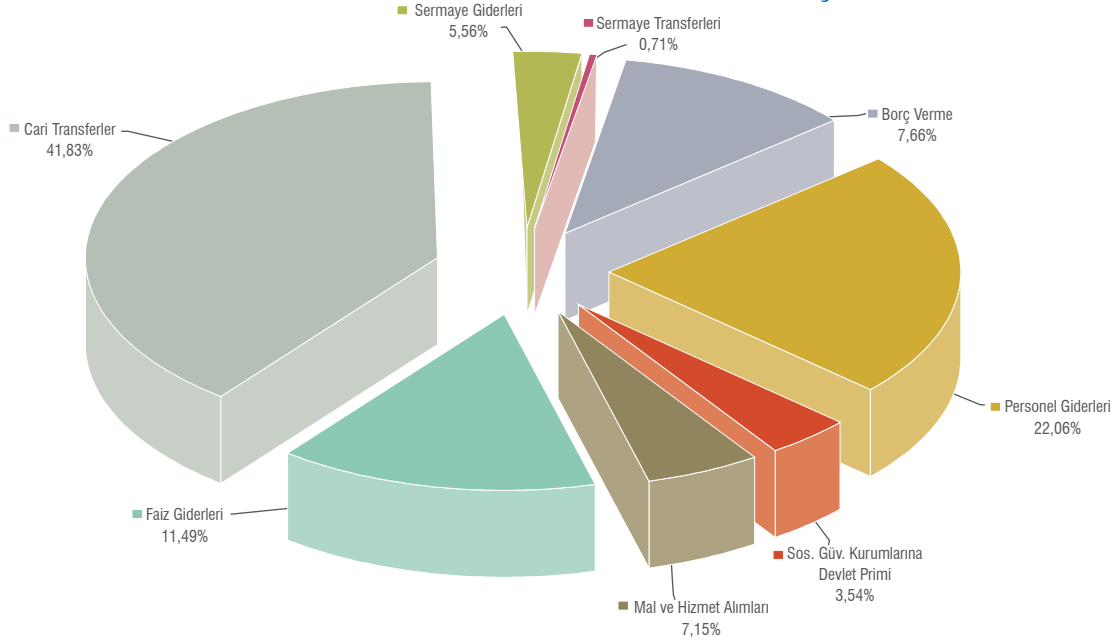

### 2022 YILI HAZİRAN AYI MERKEZİ YÖNETİM KÜMÜLATİF BÜTÇE GİDERLERİ (FKOD1)

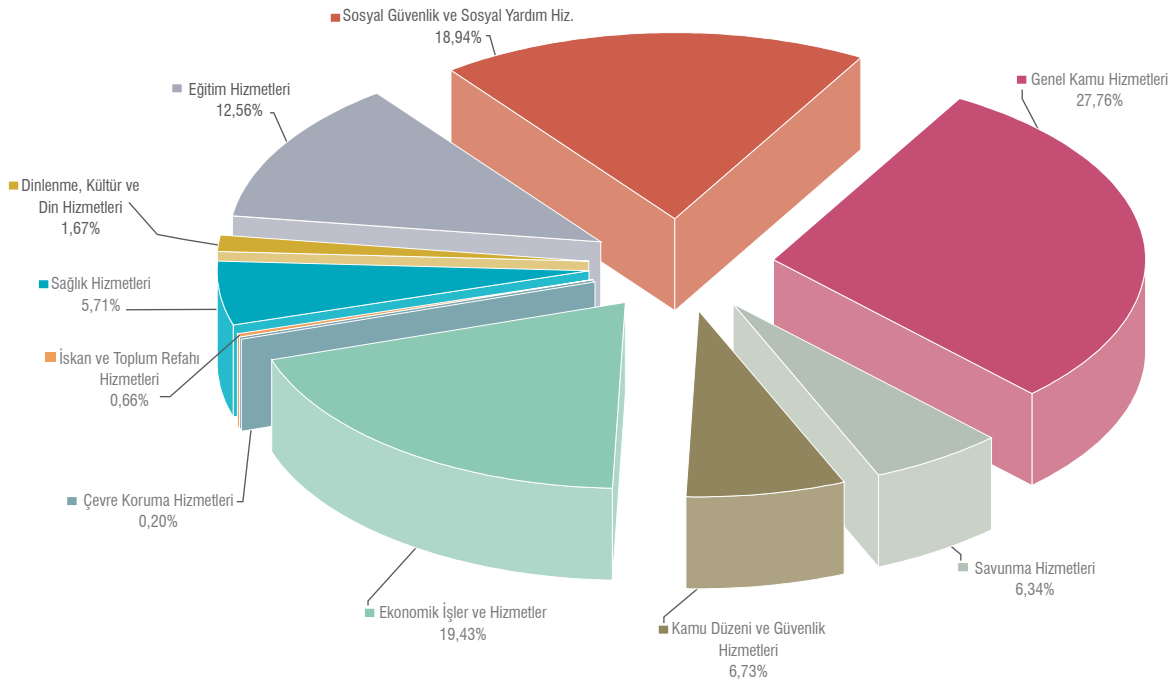

## 2022 YILI MERKEZİ YÖNETİM PERSONEL GİDERLERİ VE SOSYAL GÜVENLİK KURUMLARINA DEVLET PRİMİ GİDERLERİ (AY İÇİ)

(Milyon TL)	Oca	Şub	Mar	Nis	May	Haz	Tem	Ağu	Eyl	Eki	Kas	Ara	Toplam	Başlangıç Ödeneği <sup>(1)</sup>
<b>1. Personel Giderleri</b>	<b>47.624</b>	<b>41.741</b>	<b>41.054</b>	<b>45.054</b>	<b>40.437</b>	<b>42.549</b>							<b>258.460</b>	<b>613.641</b>
Memur	39.775	33.051	31.697	33.796	31.274	32.155							201.748	474.522
İşçi	1.958	2.698	3.254	4.571	3.494	3.941							19.915	47.602
Sözleşmeli Personel	4.726	4.674	4.547	4.691	4.333	4.525							27.496	70.761
Geçici ve Diğer Personel	1.166	1.318	1.557	1.996	1.337	1.928							9.302	20.755
<b>2. Sos. Güv. Kurumlarına Devlet Primi Giderleri</b>	<b>7.603</b>	<b>6.828</b>	<b>6.845</b>	<b>6.871</b>	<b>6.651</b>	<b>6.739</b>							<b>41.536</b>	<b>97.151</b>
Memur	6.195	5.174	5.040	4.774	4.806	4.792							30.782	71.519
İşçi	392	559	667	938	780	816							4.152	9.817
Sözleşmeli Personel	742	748	725	723	698	715							4.351	10.566
Geçici ve Diğer Personel	274	347	412	436	367	415							2.251	5.250

(1) Bu tutarlar 2022 Yılı Bütçe Kanunu A Cetvelinde verilen ödenekler ile 07.07.2022 tarih ve 31889 Sayılı Resmî Gazetede yayımlanan 7414 Sayılı Kanunda yer alan ek bütçe tutarlarını içerir.

### MERKEZİ YÖNETİM PERSONEL GİDERLERİ (Ocak-Haziran 2022)

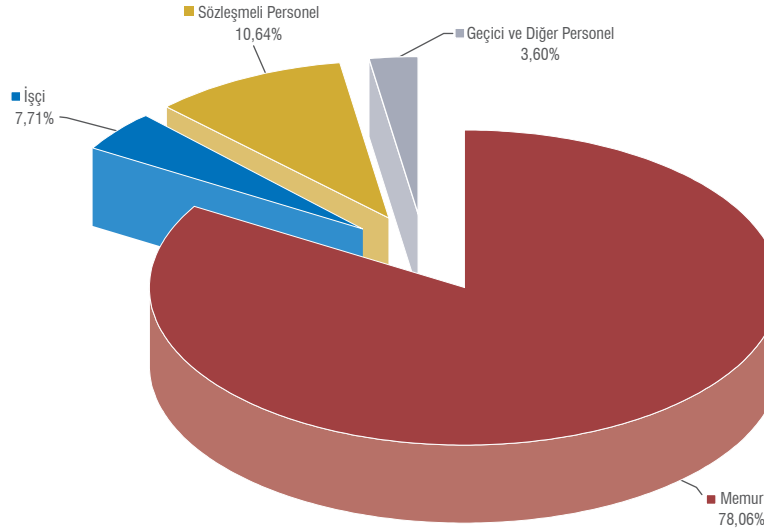

### MERKEZİ YÖNETİM SOSYAL GÜVENLİK KURUMLARINA DEVLET PRİMİ GİDERLERİ (Ocak-Haziran 2022)

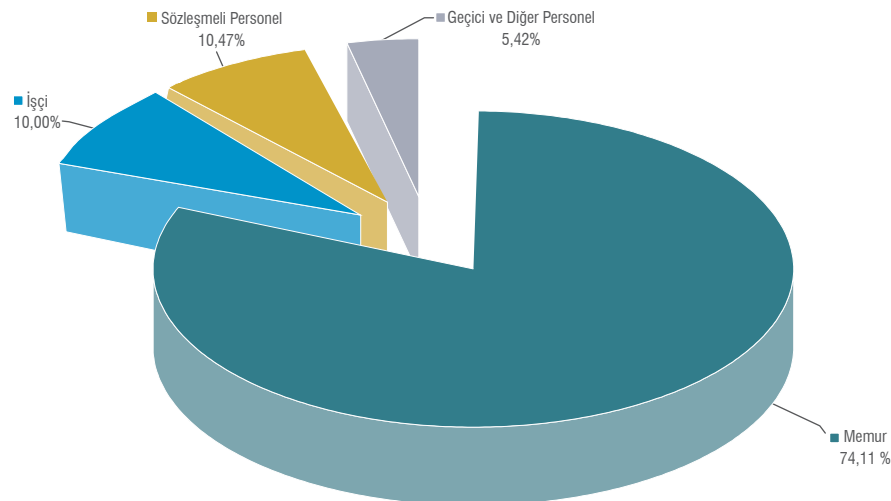

## 2022 YILI MERKEZİ YÖNETİM MAL VE HİZMET ALIMLARI VE FAİZ GİDERLERİ (AY İÇİ)

(Milyon TL)	Oca	Şub	Mar	Nis	May	Haz	Tem	Ağu	Eyl	Eki	Kas	Ara	Toplam	Başlangıç Ödeneği <sup>(1)</sup>
<b>3. Mal ve Hizmet Alım Giderleri</b>	<b>5.763</b>	<b>10.866</b>	<b>13.835</b>	<b>15.636</b>	<b>20.326</b>	<b>17.346</b>							<b>83.771</b>	<b>214.814</b>
<b>a) Savunma-Güvenlik</b>	<b>846</b>	<b>2.353</b>	<b>2.597</b>	<b>3.543</b>	<b>6.050</b>	<b>4.742</b>							<b>20.131</b>	<b>72.850</b>
Milli Savunma Bakanlığı	667	1.693	1.503	2.630	5.078	3.452							15.024	55.335
Jandarma Genel Komutanlığı	45	183	406	377	378	536							1.926	9.079
Emniyet Genel Müdürlüğü	133	477	688	536	594	754							3.182	8.436
<b>b) Sağlık Giderleri</b>	<b>25</b>	<b>42</b>	<b>96</b>	<b>85</b>	<b>50</b>	<b>92</b>							<b>391</b>	<b>913</b>
Kamu Personeli Sağlık Giderleri	14	28	74	52	35	64							269	520
Tedavi ve Sağlık Malzemesi Giderleri	11	14	22	33	16	28							122	393
<b>c) Borçlanma Genel Giderleri</b>	<b>76</b>	<b>558</b>	<b>261</b>	<b>165</b>	<b>5.024</b>	<b>102</b>							<b>6.186</b>	<b>1.298</b>
<b>d) Diğer Mal ve Hizmet Alım Giderleri</b>	<b>4.815</b>	<b>7.913</b>	<b>10.881</b>	<b>11.843</b>	<b>9.203</b>	<b>12.409</b>							<b>57.063</b>	<b>139.753</b>
<b>4. Faiz Giderleri</b>	<b>14.231</b>	<b>43.669</b>	<b>26.938</b>	<b>19.135</b>	<b>17.912</b>	<b>12.768</b>							<b>134.654</b>	<b>329.800</b>
<b>a) İç Borç Faiz Ödemeleri</b>	<b>8.297</b>	<b>32.388</b>	<b>12.902</b>	<b>8.524</b>	<b>9.997</b>	<b>7.140</b>							<b>79.247</b>	<b>208.594</b>
<b>Kamu Kesimi</b>														<b>1</b>
-Tahvil Faizi														1
<b>Diğer İç Borç Faiz Ödemeleri</b>	<b>8.297</b>	<b>32.388</b>	<b>12.902</b>	<b>8.524</b>	<b>9.997</b>	<b>7.140</b>							<b>79.247</b>	<b>208.593</b>
-Tahvil Faizi	8.297	32.388	12.902	8.524	9.997	5.823							77.931	
-Bono Faizi						1.317							1.317	
<b>b) Dış Borç Faiz Ödemeleri</b>	<b>4.264</b>	<b>6.892</b>	<b>10.134</b>	<b>7.662</b>	<b>4.040</b>	<b>3.297</b>							<b>36.288</b>	<b>81.251</b>
<b>c) İskonto ve Kısa Vadeli Nakit İşlemlere Ait Faiz Gid.</b>	<b>1.130</b>	<b>673</b>	<b>2.450</b>	<b>1.284</b>	<b>2.496</b>	<b>715</b>							<b>8.748</b>	<b>16.578</b>
<b>d) Türev Ürün Giderleri</b>	<b>0</b>	<b>576</b>	<b>773</b>	<b>1.039</b>	<b>592</b>	<b>11</b>							<b>2.990</b>	<b>6.455</b>
<b>e) Kira Sertifikası Giderleri</b>	<b>541</b>	<b>3.141</b>	<b>680</b>	<b>625</b>	<b>787</b>	<b>1.606</b>							<b>7.380</b>	<b>16.921</b>

\*(1) Bu tutarlar 2022 Yılı Bütçe Kanunu A Cetvelinde verilen ödenekler ile 07.07.2022 tarih ve 31889 Sayılı Resmî Gazetede yayımlanan 7414 Sayılı Kanunda yer alan ek bütçe tutarlarını içerir.

### MERKEZİ YÖNETİM MAL VE HİZMET ALIMLARI (Ocak-Haziran 2022)

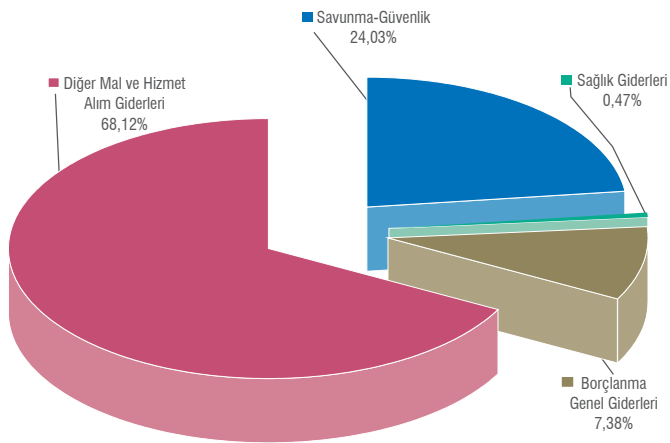

### MERKEZİ YÖNETİM FAİZ GİDERLERİ (Ocak-Haziran 2022)

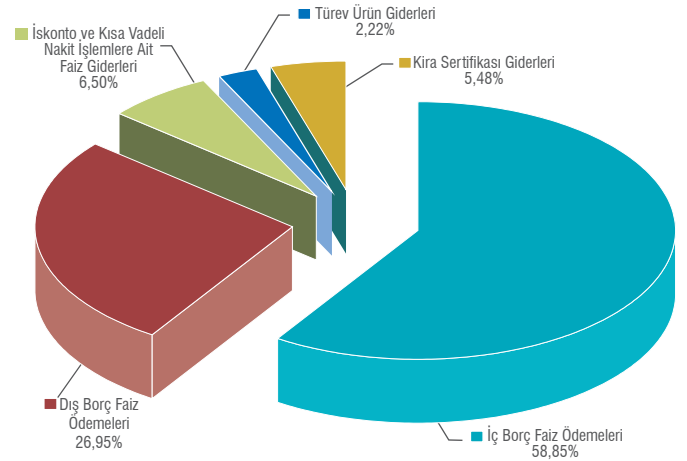

## 2022 YILI MERKEZİ YÖNETİM CARİ TRANSFERLERİ (AY İÇİ)

(Milyon TL)	Oca	Şub	Mar	Nis	May	Haz	Tem	Ağu	Eyl	Eki	Kas	Ara	Toplam	Başlangıç Ödeneği <sup>(1)</sup>
<b>5. Cari Transferler</b>	<b>64.136</b>	<b>74.083</b>	<b>85.780</b>	<b>94.970</b>	<b>64.429</b>	<b>106.755</b>							<b>490.153</b>	<b>1.078.291</b>
<b>a) Görevlendirme Giderleri</b>	<b>2.410</b>	<b>6.545</b>	<b>3.706</b>	<b>6.565</b>	<b>3.764</b>	<b>2.099</b>							<b>25.091</b>	<b>61.740</b>
KİT Görevlendirme Giderleri	1.115	4.877	2.000	4.103	1.299								13.393	32.531
Halk Bankası-Esnaf ve Sanatkârlara Kredi Faiz Desteği	666	688	781	811	859	789							4.594	9.984
Ziraat Bankası-Tarımsal Üreticilere Kredi Faiz Desteği	581	599	615	691	542	608							3.635	10.785
Diğer Görevlendirme Giderleri	48	382	311	961	1.065	702							3.469	8.440
<b>b) Hazine Yardımları</b>	<b>36.450</b>	<b>33.462</b>	<b>25.021</b>	<b>43.674</b>	<b>29.113</b>	<b>28.059</b>							<b>195.779</b>	<b>480.046</b>
<b>Sosyal Güvenlik Kuruluşlarına Hazine Yardımları</b>	<b>1.059</b>	<b>478</b>	<b>751</b>	<b>1.128</b>	<b>939</b>	<b>998</b>							<b>5.352</b>	<b>12.000</b>
-İşsizlik Sigorta Fonu	1.059	478	751	1.128	939	998							5.352	12.000
<b>Sağlık, Emeklilik ve Sosyal Yardım Giderleri</b>	<b>33.858</b>	<b>30.835</b>	<b>21.609</b>	<b>38.834</b>	<b>25.167</b>	<b>24.420</b>							<b>174.724</b>	<b>434.657</b>
-Devlet Sosyal Güvenlik Katkısı	17.899	8.490	10.319	13.367	13.197	12.437							75.708	150.597
-Sosyal Güvenliği Omayanların Sağlık Primi	1.910	2.894	2.623	2.642	2.621	2.574							15.265	31.040
-Faturalı Ödemeler (Görev Zaranı)	754	2.057	2.239	15.167	2.271	2.213							24.701	50.831
-SSK 5 Puan İndirimi	4.485	1.398	3.249	4.480	3.789	4.004							21.405	43.187
-Ek Karşılıklar (Görev Zaranı)	789	789	789	789	789	789							4.735	4.735
-Emeklilere Ek Ödemeler (Görev Zaranı)	1.504	2.043	2.390	2.390	2.499	2.403							13.229	28.993
-Sosyal Güvenlik Açık Finansmanı (Hazine Yardımı)	6.517	13.163											19.680	125.273
<b>Mahalli İdarelere Hazine Yardımları</b>	<b>96</b>	<b>112</b>	<b>525</b>	<b>99</b>	<b>124</b>	<b>144</b>							<b>1.100</b>	<b>2.426</b>
-Belediyelere Yardım (Denkleştirme Ödeneği)			417										417	833
-İl Özel İdareleri (Köy Hiz. Personeli Ücret Ödemesi)	96	112	109	99	124	144							683	1.592
<b>Diğer Hazine Yardımları</b>	<b>1.438</b>	<b>2.038</b>	<b>2.136</b>	<b>3.612</b>	<b>2.883</b>	<b>2.497</b>							<b>14.603</b>	<b>30.964</b>
-DFİF	12	208	357	297	165	386							1.424	5.250
-Diğer	1.426	1.830	1.779	3.315	2.718	2.111							13.179	25.713
<b>c) Kar Amacı Gütmeyen Kuruluşlara Yapılan Transferler</b>	<b>980</b>	<b>1.119</b>	<b>260</b>	<b>1.549</b>	<b>441</b>	<b>639</b>							<b>4.988</b>	<b>7.405</b>
Siyasi Partilere Yardım	645												645	645
Diğer	335	1.119	260	1.549	441	639							4.343	6.760
<b>d) Hane Halkına Yapılan Transferler</b>	<b>791</b>	<b>906</b>	<b>1.100</b>	<b>1.900</b>	<b>427</b>	<b>1.096</b>							<b>6.221</b>	<b>13.105</b>
Burslar ve Harçlıklar	695	711	872	1.157	263	812							4.510	8.740
Eğitim Amaçlı Diğer Transferler	19	119	143	605	137	180							1.202	3.309
Sağlık Amaçlı Transferler	55	50	62	72	24	77							340	611
Yiyecek Amaçlı Transferler	1	2	0	2	3	3							12	16
Barınma Amaçlı Transferler	22	24	24	64		24							158	429
<b>e) Tarımsal Destekleme Ödemeleri</b>	<b>943</b>	<b>2.143</b>	<b>5.747</b>	<b>6.804</b>	<b>4.303</b>	<b>1.362</b>							<b>21.300</b>	<b>39.221</b>
Alan Bazlı Tarımsal Destekleme Hizmetleri	808		4.701	4.426	195	4							10.135	10.082
Fark Ödemesi Destekleme Hizmetleri		816	389	195	2.968	198							4.566	9.475
Hayvancılık Destekleme Hizmetleri	0	1.229	91	1.786	1.056	544							4.707	9.707
Tarım Sigortası Destekleme Hizmetleri				352	61	506							919	3.224
Telaflı Edici Ödemeler Kaps. Tarımsal Destek. Hiz.	2			11									13	367
Kırsal Kalkınma Amaçlı Tarımsal Destekleme Hizmetleri	50		61	20	16	65							212	1.850
Diğer Tarımsal Amaçlı Destekleme Hizmetleri	82	98	504	15	6	44							750	4.516



## 2022 YILI MERKEZİ YÖNETİM CARİ TRANSFERLERİ (AY İÇİ)

(Milyon TL)	Oca	Şub	Mar	Nis	May	Haz	Tem	Ağu	Eyl	Eki	Kas	Ara	Toplam	Başlangıç Ödeneği <sup>(1)</sup>
<b>f) Hane Halkına Yapılan Diğer Transferler</b>	<b>3.539</b>	<b>3.120</b>	<b>14.844</b>	<b>9.842</b>	<b>6.633</b>	<b>17.683</b>							<b>55.660</b>	<b>92.616</b>
Sanayi ve Teknoloji B. Teşvik Ödemeleri	146	255	28	142	518	56							1.146	3.910
KOSGEB (Kobi Desteği)	106	135	154	154	108	137							793	1.482
Tabii Afetten Zarar Gören Çiftçilere Yardım														20
Bireysel Emeklilik Devlet Katkısı	686	637	740	828	807	790							4.487	9.700
Diğer	2.601	2.093	13.922	8.718	5.201	16.699							49.234	77.504
<b>g) Sosyal Amaçlı Transferler</b>	<b>2.392</b>	<b>3.404</b>	<b>3.062</b>	<b>6.072</b>	<b>100</b>	<b>3.123</b>							<b>18.153</b>	<b>44.168</b>
SHÇEK Yardımları	1.170	1.477	1.480	2.988	16	1.518							8.649	21.208
2022 Kanun Aylık Ödemeleri	1.135	1.831	1.489	2.975		1.499							8.929	21.445
Diğer Sosyal Amaçlı Transferler	88	96	93	109	85	106							576	1.515
<b>h) Yurtdışına Yapılan Transferler</b>	<b>324</b>	<b>696</b>	<b>1.065</b>	<b>745</b>	<b>476</b>	<b>1.438</b>							<b>4.744</b>	<b>10.885</b>
Kıbrıs														933
Uluslararası Kuruluşlara Katılım Payı	40	552	779	565	268	1.146							3.351	6.387
Diğer	283	144	285	180	208	293							1.393	3.565
<b>i) Gelirden Ayrılan Paylar</b>	<b>16.306</b>	<b>22.689</b>	<b>30.976</b>	<b>17.818</b>	<b>19.172</b>	<b>51.256</b>							<b>158.217</b>	<b>329.104</b>
<b>Mahalli İdare Payları</b>	<b>13.457</b>	<b>17.743</b>	<b>21.655</b>	<b>15.210</b>	<b>16.178</b>	<b>35.299</b>							<b>119.543</b>	<b>252.881</b>
-İl Özel İdarelerine	557	737	902	637	681	1.448							4.962	10.562
-Büyükşehir Belediyelerine	6.217	8.161	9.934	6.929	7.320	16.472							55.032	115.574
-Büyükşehir İlçe Belediyelerine	5.013	6.634	8.115	5.733	6.133	13.034							44.661	95.059
-Diğer Belediyelere	1.671	2.211	2.705	1.911	2.044	4.345							14.887	31.686
<b>Fon Payları</b>	<b>2.821</b>	<b>4.908</b>	<b>8.994</b>	<b>2.535</b>	<b>2.866</b>	<b>15.808</b>							<b>37.932</b>	<b>75.282</b>
-SSDF	1.757	4.052	6.251	2.046	1.898	10.811							26.816	52.654
-SYDTF	1.063	856	2.744	489	968	4.996							11.116	22.628
-Diğerleri														
<b>Diğer Paylar</b>	<b>28</b>	<b>39</b>	<b>327</b>	<b>72</b>	<b>129</b>	<b>149</b>							<b>743</b>	<b>940</b>
-Toplu Konut İdaresine Aktarılan	4	4	4	5	4	6							27	42
-Diğer	24	35	323	67	124	143							715	898

"(1) Bu tutarlar 2022 Yılı Bütçe Kanunu A Cetvelinde verilen ödenekler ile 07.07.2022 tarih ve 31889 Sayılı Resmi Gazetede yayımlanan 7414 Sayılı Kanunda yer alan ek bütçe tutarlarını içerir.

## MERKEZİ YÖNETİM CARİ TRANSFERLERİ (Ocak-Haziran 2022)

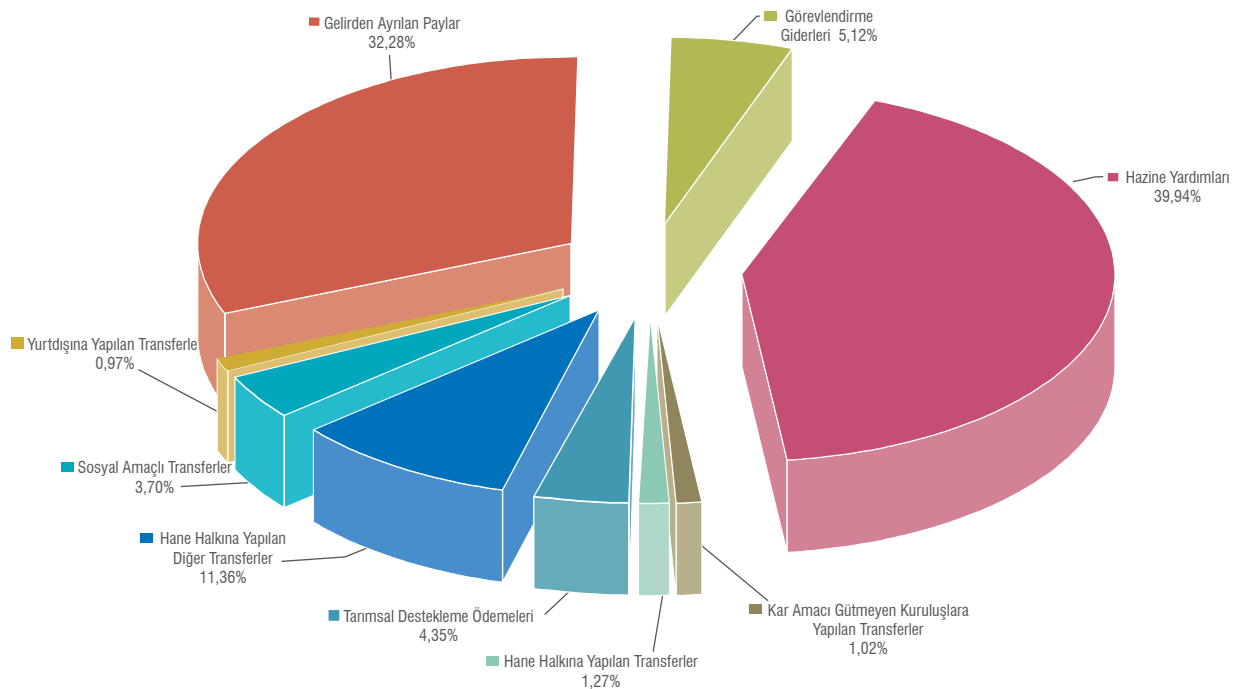

## 2022 YILI MERKEZİ YÖNETİM SERMAYE GİDERLERİ VE SERMAYE TRANSFERLERİ (AY İÇİ)

(Milyon TL)	Oca	Şub	Mar	Nis	May	Haz	Tem	Ağu	Eyl	Eki	Kas	Ara	Toplam	Başlangıç Ödeneği <sup>(1)</sup>
<b>6. Sermaye Giderleri</b>	<b>4.347</b>	<b>3.179</b>	<b>8.829</b>	<b>19.690</b>	<b>10.524</b>	<b>18.550</b>							<b>65.118</b>	<b>206.348</b>
Mamul Mal Alımları	28	276	591	1.050	1.264	940							4.150	17.808
Gayrimenkul Alımları ve Kamulaştırması	151	477	733	806	469	1.272							3.908	5.919
Gayrimenkul Sermaye Üretim Giderleri	4.079	1.900	6.234	16.035	7.556	14.219							50.023	157.900
Gayrimenkul Büyük Onarım Giderleri	33	165	658	1.151	615	1.106							3.728	12.326
Diğer Sermaye Giderleri	55	361	613	648	619	1.013							3.309	12.395
<b>7. Sermaye Transferleri</b>	<b>1</b>	<b>250</b>	<b>655</b>	<b>1.010</b>	<b>2.193</b>	<b>4.240</b>							<b>8.350</b>	<b>23.627</b>
<b>a) Yurtiçi Sermaye Transferleri</b>		<b>237</b>	<b>638</b>	<b>963</b>	<b>2.132</b>	<b>4.078</b>							<b>8.049</b>	<b>22.309</b>
KÖY-DES Projesi					905								905	3.111
BELDES (SUKAP)						1.012							1.012	1.012
TÜBİTAK AR-GE Ödeneği		129	303	356	227	369							1.384	3.448
Kalkınma Ajansları				35		29							64	374
SOGEP						62							62	166
Diğer		109	335	572	1.000	2.607							4.622	14.197
<b>b) Yurtdışı Sermaye Transferleri</b>	<b>1</b>	<b>12</b>	<b>17</b>	<b>47</b>	<b>61</b>	<b>162</b>							<b>301</b>	<b>1.319</b>
Kıbrıs	1			30	51	149							230	1.016
Diğer		12	17	18	10	13							70	303

(1) Bu tutarlar 2022 Yılı Bütçe Kanunu A Cetvelinde verilen ödenekler ile 07.07.2022 tarih ve 31889 Sayılı Resmî Gazetede yayımlanan 7414 Sayılı Kanunda yer alan ek bütçe tutarlarını içerir.

### MERKEZİ YÖNETİM SERMAYE GİDERLERİ (Ocak-Haziran 2022)

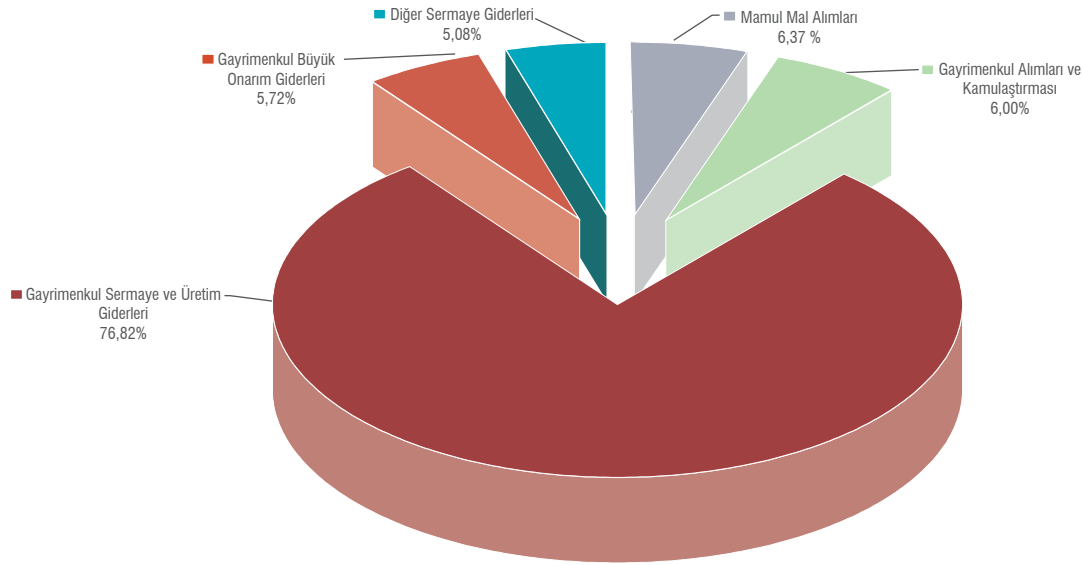

### MERKEZİ YÖNETİM YURTDIŞI SERMAYE TRANSFERLERİ (Ocak-Haziran 2022)

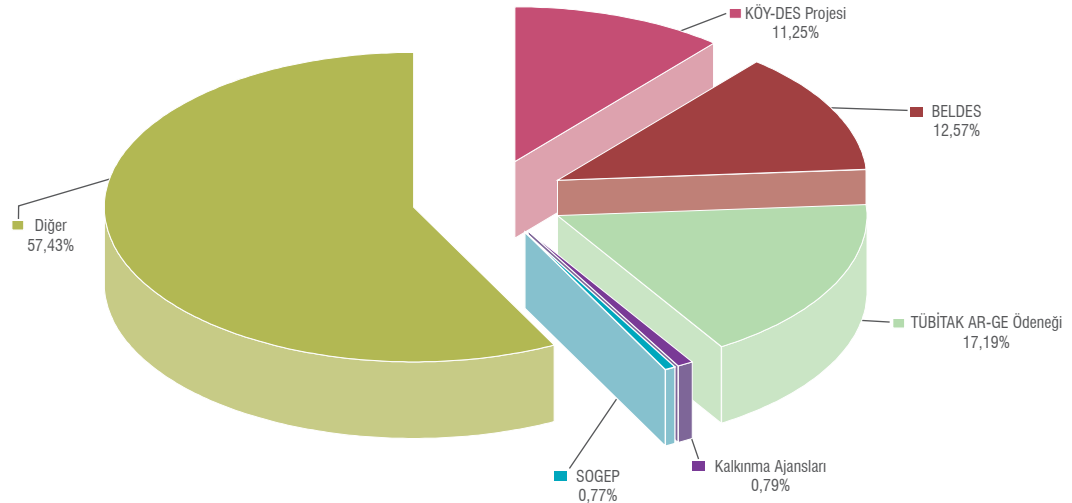

## 2022 YILI MERKEZİ YÖNETİM BORÇ VERME VE YEDEK ÖDENEKLER (AY İÇİ)

(Milyon TL)	Oca	Şub	Mar	Nis	May	Haz	Tem	Ağu	Eyl	Eki	Kas	Ara	Toplam	Başlangıç Ödeneği <sup>(1)</sup>
<b>8. Borç Verme</b>	2.254	20.202	41.002	11.916	11.304	3.131							89.808	201.623
<b>a) Yurtiçi Borç Verme</b>	2.254	20.105	40.994	11.868	11.300	3.009							89.530	199.595
KİT Sermaye	1.484	17.695	39.165	9.039	10.265	1.820							79.468	169.322
Risk Hesabı														11
Öğrenim ve Harç Kredisi	765	830	768	1.498		744							4.605	9.348
Kredi Garanti Kurumlarına					234								234	6.205
Diğer	5	1.581	1.061	1.331	801	444							5.223	14.710
<b>b) Yurtdışı Borç Verme</b>		97	8	48	3	122							278	2.028
Kıbrıs (Kredi)														875
Kıbrıs (Teşvik)														13
Diğer		97	8	48	3	122							278	1.140
<b>9. Yedek Ödenekler</b>														66.177
Personel Giderlerini Karşılama Ödeneği														5.972
Yedek Ödenek														38.634
Doğal Afet Giderlerini Karşılama Ödeneği														750
Yatırımları Hızlandırma Ödeneği														19.158
İlama Bağlı Borçları Karşılama Ödeneği														1.500
Özellikli Giderleri Karşılama Ödeneği														75
Yeni Kurulacak Dairelerin Giderlerini Karşılama Ödeneği														89

(1) Bu tutarlar 2022 Yılı Bütçe Kanunu A Cetvelinde verilen ödenekler ile 07.07.2022 tarih ve 31889 Sayılı Resmi Gazetede yayımlanan 7414 Sayılı Kanunda yer alan ek bütçe tutarlarını içerir.

### MERKEZİ YÖNETİM YURTIÇI BORÇ VERME (Ocak-Haziran 2022)

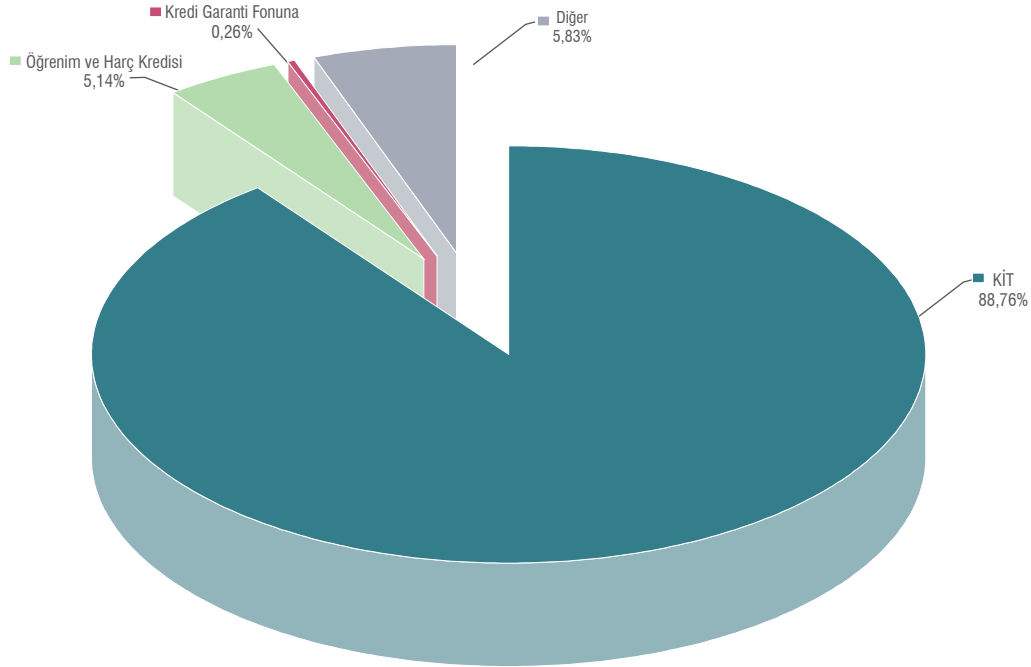

## 2022 YILI MERKEZİ YÖNETİM BÜTÇE GİDERLERİ AY İÇİ GERÇEKLEŞMELERİ (EKOD2)

(Milyon TL)	Oca	Şub	Mar	Nis	May	Haz	Tem	Ağu	Eyl	Eki	Kas	Ara	Toplam	Başlan- gıç Ödene- ği <sup>(1)</sup>
<b>Bütçe Giderleri</b>	<b>145.958</b>	<b>200.818</b>	<b>224.939</b>	<b>214.281</b>	<b>173.777</b>	<b>212.078</b>							<b>1.171.851</b>	<b>2.831.472</b>
<b>Faiz Hariç Bütçe Giderleri</b>	<b>131.727</b>	<b>157.149</b>	<b>198.001</b>	<b>195.146</b>	<b>155.865</b>	<b>199.310</b>							<b>1.037.197</b>	<b>2.501.672</b>
<b>I. Personel Giderleri</b>	<b>47.624</b>	<b>41.741</b>	<b>41.054</b>	<b>45.054</b>	<b>40.437</b>	<b>42.549</b>							<b>258.460</b>	<b>613.641</b>
Memurlar	39.775	33.051	31.697	33.796	31.274	32.155							201.748	474.522
Sözleşmeli Personel	4.726	4.674	4.547	4.691	4.333	4.525							27.496	70.761
İşçi	1.958	2.698	3.254	4.571	3.494	3.941							19.915	47.602
Geçici Süreli Çalışanlar	156	541	652	953	450	794							3.545	7.441
Diğer Personel	579	622	651	798	637	879							4.166	10.402
Milletvekilleri	92	0	0	79	0	0							172	389
Cumhurbaşkanı Ödeneği	0	0	0	0	0	0							1	1
İstihbarat Personeli	339	156	253	166	249	256							1.419	2.522
<b>II. Sosyal Güvenlik Kuruluşlarına Devlet Primi Gid.</b>	<b>7.603</b>	<b>6.828</b>	<b>6.845</b>	<b>6.871</b>	<b>6.651</b>	<b>6.739</b>							<b>41.536</b>	<b>97.151</b>
Memurlar	6.195	5.174	5.040	4.774	4.806	4.792							30.782	71.519
Sözleşmeli Personel	742	748	725	723	698	715							4.351	10.566
İşçi	392	559	667	938	780	816							4.152	9.817
Geçici Süreli Çalışanlar	49	111	134	191	110	167							762	1.419
Diğer Personel	200	221	262	228	241	232							1.383	3.559
Milletvekilleri	2	0	0	2	0	0							4	9
İstihbarat Personeli	23	15	17	15	15	17							102	263
<b>III. Mal ve Hizmet Alımları</b>	<b>5.763</b>	<b>10.866</b>	<b>13.835</b>	<b>15.636</b>	<b>20.326</b>	<b>17.346</b>							<b>83.771</b>	<b>214.814</b>
Üretime Yönelik Mal ve Malzeme Alımları	50	76	220	236	196	239							1.017	1.836
Tüketime Yönelik Mal ve Malzeme Alımları	2.379	4.975	6.405	7.419	8.560	8.960							38.699	127.554
Yolluklar	119	235	261	288	220	351							1.474	3.972
Görev Giderleri	148	518	1.286	1.241	1.427	749							5.370	4.167
Hizmet Alımları	3.027	4.862	5.075	6.059	9.630	5.635							34.288	65.206
Temsil ve Tanıtma Giderleri	3	14	41	67	38	101							263	481
Menkul Mal, Gayrimaddi Hak Alım, Bakım ve Onarım Giderleri	7	112	145	176	133	206							780	2.389
Gayrimenkul Mal Bakım ve Onarım Giderleri	4	31	305	64	72	1.013							1.491	8.297
Tedavi ve Cenaze Hizmetleri	25	42	96	85	50	92							391	914
<b>IV. Faiz Giderleri</b>	<b>14.231</b>	<b>43.669</b>	<b>26.938</b>	<b>19.135</b>	<b>17.912</b>	<b>12.768</b>							<b>134.654</b>	<b>329.800</b>
Kamu İdarelerine Ödenen İç Borç Faiz Giderleri														1
Diğer İç Borç Faiz Giderleri	8.297	32.388	12.902	8.524	9.997	7.140							79.247	208.593
Dış Borç Faiz Giderleri	4.264	6.892	10.134	7.662	4.040	3.297							36.288	81.251
İskonto Giderleri	1.130	673	2.450	1.284	2.496	715							8.748	15.671
Para Piyasası Nakit İşlemleri Faiz Giderleri														907
Türev Ürün Giderleri	0	576	773	1.039	592	11							2.990	6.455
Kira Sertifikası Giderleri	541	3.141	680	625	787	1.606							7.380	16.921
<b>V. Cari Transferler</b>	<b>64.136</b>	<b>74.083</b>	<b>85.780</b>	<b>94.970</b>	<b>64.429</b>	<b>106.755</b>							<b>490.153</b>	<b>1.078.291</b>
Görevlendirme Giderleri	11.852	15.727	14.996	32.033	15.735	14.083							104.426	220.527
Hazine Yardımları	27.009	24.280	13.731	18.206	17.142	16.075							116.444	321.259
Kar Amacı Gütmeyen Kuruluşlara Yapılan Transferler	980	1.119	260	1.549	441	639							4.988	7.401
Hanehalkı ve İşletmelere Yapılan Transferler	7.665	9.572	24.752	24.618	11.463	23.264							101.335	189.110
Yurtdışına Yapılan Transferler	324	696	1.065	745	476	1.438							4.744	10.891
Gelirlerden Ayrılan Paylar	16.306	22.689	30.976	17.818	19.172	51.256							158.217	329.104
<b>VI. Sermaye Giderleri</b>	<b>4.347</b>	<b>3.179</b>	<b>8.829</b>	<b>19.690</b>	<b>10.524</b>	<b>18.550</b>							<b>65.118</b>	<b>206.348</b>
Mamul Mal Alımları	28	276	591	1.050	1.264	940							4.150	17.808
Menkul Sermaye Üretim Giderleri		40	194	206	174	270							884	4.490
Gayri Maddi Hak Alımları	0	16	45	59	53	117							291	1.339
Gayrimenkul Alımları ve Kamulaştırılması	151	477	733	806	469	1.272							3.908	5.919
Gayrimenkul Sermaye Üretim Giderleri	4.079	1.900	6.234	16.035	7.556	14.219							50.023	157.900
Menkul Malların Büyük Onarım Giderleri	16	91	292	228	257	279							1.164	2.937
Gayrimenkul Büyük Onarım Giderleri	33	165	658	1.151	615	1.106							3.728	12.326
Stok Alımları														1
Diğer Sermaye Giderleri	38	214	81	154	135	346							970	3.628
<b>VII. Sermaye Transferleri</b>	<b>1</b>	<b>250</b>	<b>655</b>	<b>1.010</b>	<b>2.193</b>	<b>4.240</b>							<b>8.350</b>	<b>23.627</b>
Kurum, İşletme ve Hanehalkına Yapılan Sermaye Transferleri		198	392	521	820	2.486							4.417	17.393
Yurtdışı Sermaye Transferleri	1	12	17	47	61	162							301	1.269
Hazine Yardımları		39	246	442	1.312	1.592							3.632	4.966
<b>VIII. Borç Verme</b>	<b>2.254</b>	<b>20.202</b>	<b>41.002</b>	<b>11.916</b>	<b>11.304</b>	<b>3.131</b>							<b>89.808</b>	<b>201.623</b>
Yurtiçi Borç Verme	2.254	20.105	40.994	11.868	11.300	3.009							89.530	199.595
Yurtdışı Borç Verme		97	8	48	3	122							278	2.028
<b>IX. Yedek Ödenekler</b>														<b>66.177</b>
Personel Yedek Ödeneği														5.972
Yatırımların Hızlandırma Ödeneği														19.158
Doğal Afet Giderlerini Karşılama Ödeneği														750
Yedek Ödenekler														38.634
Yeni Kurulacak Dai. Ve İda. İht. Karşılama Ödeneği														89
Diğer Yedek Ödenek														1.575

(1) Bu tutarlar 2022 Yılı Bütçe Kanunu A Cetvelinde verilen ödenekler ile 07.07.2022 tarih ve 31889 Sayılı Resmî Gazetede yayımlanan 7414 Sayılı Kanunda yer alan ek bütçe tutarlarını içerir.

## 2022 YILI HAZİRAN AYI GENEL BÜTÇE, ÖZEL BÜTÇE VE DÜZENLEYİCİ VE DENETLEYİCİ KURUMLARIN KÜMÜLATİF BÜTÇE ÖDENEK VE GİDERLERİ (EKOD2)

(Milyon TL)	GENEL BÜTÇE			ÖZEL BÜTÇELER			DÜZENLEYİCİ VE DENETLEYİCİ KURUMLAR		
	Ödenek (1)	Gider	Giderin Ödeneğe Oranı (%)	Ödenek (1)	Gider	Giderin Ödeneğe Oranı (%)	Ödenek (1)	Gider	Giderin Ödeneğe Oranı (%)
<b>TOPLAM</b>	<b>1.822.808</b>	<b>1.143.205</b>	<b>62,72</b>	<b>180.818</b>	<b>100.216</b>	<b>55,42</b>	<b>10.720</b>	<b>6.031</b>	<b>56,25</b>
<b>I. Personel Giderleri</b>	<b>223.790</b>	<b>225.131</b>	<b>100,60</b>	<b>54.858</b>	<b>32.721</b>	<b>59,65</b>	<b>1.408</b>	<b>608</b>	<b>43,18</b>
Memur	163.011	179.383	110,04	36.054	22.219	61,63	313	147	46,93
Sözleşmeli Personel	26.765	24.574	91,81	4.264	2.556	59,93	881	366	41,57
İşçi	20.248	12.365	61,07	13.540	7.456	55,07	185	93	50,48
Geçici	5.083	3.451	67,89	220	94	42,69	0	0	10,26
Diğer Personel	6.594	3.767	57,12	779	397	50,93	30	2	6,46
Milletvekilleri	292	172	58,86						
Cumhurbaşkanı Ödeneği	1	1	50,04						
İstihbarat Personeli Giderleri	1.795	1.419	79,05						
<b>II. Sosyal Güv. Kuruluşlarına Devlet Primi</b>	<b>39.928</b>	<b>36.063</b>	<b>90,32</b>	<b>8.929</b>	<b>5.401</b>	<b>60,48</b>	<b>213</b>	<b>73</b>	<b>34,05</b>
Memur	26.817	27.387	102,12	5.402	3.380	62,57	40	15	38,46
Sözleşmeli Personel	5.197	3.862	74,31	740	452	61,05	131	37	28,28
İşçi	4.247	2.588	60,94	2.718	1.544	56,81	41	20	49,11
Geçici Personel	963	745	77,35	47	17	36,37			
Diğer Personel	2.509	1.375	54,82	22	8	35,58	1	0	8,50
Milletvekilleri	7	4	56,69						
İstihbarat Personeli	187	102	54,25						
<b>III. Mal ve Hizmet Alımları</b>	<b>145.056</b>	<b>72.652</b>	<b>50,09</b>	<b>17.302</b>	<b>10.736</b>	<b>62,05</b>	<b>845</b>	<b>384</b>	<b>45,40</b>
Üretime Yönelik Mal ve Malzeme Alımları	841	351	41,70	941	666	70,80			
Tüketime Yönelik Mal ve Malzeme Alımları	77.203	31.882	41,30	9.059	6.715	74,13	150	102	67,93
Yolluklar	3.004	1.290	42,95	407	169	41,49	55	15	26,87
Görev Giderleri	6.456	5.047	78,18	227	312	137,14	28	11	41,05
Hizmet Alımları	54.036	32.586	60,30	3.786	1.470	38,83	540	232	42,93
Temsil ve Tanıtma Giderleri	534	244	45,66	38	10	26,08	27	9	34,98
Menkul Mal, Gayrimaddi Hak Alım, Bakım ve Onarım Gid.	1.437	678	47,16	282	91	32,19	35	11	31,91
Gayrimenkul Mal Bakım ve Onarım Giderleri	637	184	28,88	2.562	1.304	50,89	10	3	28,82
Tedavi ve Cenaze Hizmetleri	909	391	42,97	0	0				
<b>IV. Faiz Giderleri</b>	<b>240.384</b>	<b>134.645</b>	<b>56,01</b>	<b>9</b>	<b>9</b>	<b>99,80</b>			
Kamu İdarelerine Ödenen İç Borç Faiz Giderleri	1								
Diğer İç Borç Faiz Giderleri	165.118	79.247	47,99						
Dış Borç Faiz Giderleri	49.314	36.279	73,57	9	9	99,80			
İskonto Giderleri	11.026	8.748	79,34						
Kısa Vadeli Nakit İşlemlere Ait Faiz Giderleri	907								
Türev Ürün Giderleri	4.130	2.990	72,41						
Kira Sertifikası Giderleri	9.888	7.380	74,63						
<b>V. Cari Transferler</b>	<b>794.029</b>	<b>521.632</b>	<b>65,69</b>	<b>27.210</b>	<b>13.104</b>	<b>48,16</b>	<b>6.521</b>	<b>4.835</b>	<b>74,15</b>
Görevlendirme Giderleri	160.713	102.960	64,06	2.009	1.428	71,10	97	38	39,09
Hazine Yardımları	277.039	160.788	58,04	389	304	78,11			
Kar Amacı Gütmeyen Kuruluşlara Yapılan Transferler	6.774	4.853	71,64	307	130	42,18	13	5	40,85
Hane Halkına Yapılan Transferler	145.597	90.802	62,37	23.117	10.533	45,56	1.043		
Yurtdışına Yapılan Transferler	7.437	4.041	54,34	1.368	690	50,47	19	13	65,98
Gelirden Ayrılan Paylar	196.468	158.189	80,52	21	19	90,71	5.348	4.779	89,37
<b>VI. Sermaye Giderleri</b>	<b>98.171</b>	<b>34.290</b>	<b>34,93</b>	<b>60.648</b>	<b>30.697</b>	<b>50,62</b>	<b>1.734</b>	<b>131</b>	<b>7,58</b>
Mamul Mal Alımları	11.379	2.960	26,01	4.954	1.160	23,42	1.101	29	2,66
Menkul Sermaye Üretim Giderleri	3.355	443	13,20	804	441	54,88			
Gayri Maddi Hak Alımları	824	145	17,57	444	105	23,66	143	41	28,68
Gayrimenkul Alımları ve Kamulaştırılması	2.562	1.089	42,51	3.756	2.819	75,05			
Gayrimenkul Sermaye Üretim Giderleri	67.292	25.936	38,54	45.455	24.088	52,99	395		
Menkul Malların Büyük Onarım Giderleri	2.360	1.009	42,75	419	155	37,09	0	0	46,09
Gayrimenkul Büyük Onarım Giderleri	8.248	2.029	24,60	4.182	1.638	39,18	94	61	64,75
Stok Alımları (Savunma Dışında)	1								
Diğer Sermaye Giderleri	2.150	679	31,60	635	290	45,74			
<b>VII. Sermaye Transferleri</b>	<b>73.063</b>	<b>33.798</b>	<b>46,26</b>	<b>6.268</b>	<b>2.735</b>	<b>43,64</b>			
Kurum İşletme ve Hanehalkına	8.547	1.685	19,71	6.216	2.732	43,96			
Yurtdışı Sermaye Transferleri	1.198	298	24,88	45	3	5,82			
Hazine Yardımları	63.319	31.815	50,25	7	1	9,92			
<b>VIII. Borç Verme</b>	<b>116.771</b>	<b>84.995</b>	<b>72,79</b>	<b>5.594</b>	<b>4.812</b>	<b>86,03</b>			
Yurtiçi Borç Verme	113.984	84.717	74,32	5.594	4.812	86,03			
Yurtdışı Borç Verme	2.787	278	9,98						
<b>IX. Yedek Ödenekler</b>	<b>91.616</b>								
Personel Yedek Ödeneği	5.972								
Yatırımları Hızlandırma Ödeneği	4.580								
Doğal Afet Giderlerini Karşılama Ödeneği	605								
Yedek Ödenekler	78.800								
Yeni Kurulacak Dai. Ve İda. İht. Karşılama Ödeneği	89								
Diğer Yedek Ödenek	1.571								

(1) Bu tutarlar yıl içinde revize edilen ödenekleri gösterir.

## 2022 YILI MERKEZİ YÖNETİM BÜTÇE GİDERLERİ AY İÇİ GERÇEKLEŞMELERİ (FKOD2)

(Milyon TL)	Oca	Şub	Mar	Nis	May	Haz	Tem	Ağu	Eyl	Eki	Kas	Ara	Toplam
<b>Bütçe Giderleri</b>	<b>145.958</b>	<b>200.818</b>	<b>224.939</b>	<b>214.281</b>	<b>173.777</b>	<b>212.078</b>							<b>1.171.851</b>
<b>I-Genel Kamu Hizmetleri</b>	<b>36.782</b>	<b>72.733</b>	<b>59.377</b>	<b>47.111</b>	<b>48.952</b>	<b>60.397</b>							<b>325.352</b>
Yasama ve Yürütme Organları, Fin. ve Mali İşler, Dış. Hiz.	1.963	3.829	2.837	3.538	3.125	3.406							18.699
Dış Ekonomik Yardım Hizmetleri	98	86	164	47	32	288							716
Genel Hizmetler	5.691	6.002	6.113	7.515	5.713	6.192							37.225
Temel Araştırma Hizmetleri	153	303	443	733	379	751							2.763
Borç Yönetimi Hizmetleri	14.313	44.231	27.203	19.304	22.930	12.875							140.855
Genel Nitelikli Transferlere İlişkin Hizmetler	13.456	17.741	22.063	15.206	16.175	35.230							119.871
Genel Kamu Hizmetlerine İlişkin Araştırma ve Gel. Hiz.	34	110	105	132	101	1.151							1.633
Sınıflandırmaya Girmeyen Genel Kamu Hizmetleri	1.074	429	450	636	496	504							3.589
<b>II-Savunma Hizmetleri</b>	<b>8.790</b>	<b>10.999</b>	<b>12.947</b>	<b>10.027</b>	<b>11.916</b>	<b>19.668</b>							<b>74.348</b>
Askeri Savunma Hizmetleri	8.337	10.552	12.479	9.561	11.495	19.268							71.692
Sivil Savunma Hizmetleri	78	58	59	76	7	4							282
Dış Askeri Yardım Hizmetleri			20		30								50
Savunmaya İlişkin Araştırma ve Geliştirme Hizmetleri													
Sınıflandırmaya Girmeyen Savunma Hizmetleri	375	390	389	391	384	397							2.324
<b>III-Kamu Düzeni ve Güvenlik Hizmetleri</b>	<b>14.059</b>	<b>12.122</b>	<b>12.968</b>	<b>13.288</b>	<b>12.617</b>	<b>13.779</b>							<b>78.833</b>
Güvenlik Hizmetleri	9.811	7.937	8.359	8.279	8.344	8.735							51.466
Yangından Korunma Hizmetleri													
Mahkeme Hizmetleri	2.095	1.923	2.253	2.217	2.015	2.192							12.694
Cezaevi İdaresi Hizmetleri	1.406	1.457	1.603	1.769	1.555	1.760							9.551
Kamu Düzeni ve Güvenliğe İlişkin Araştırma ve Gel. Hiz.													
Sınıflandırmaya Girmeyen Kamu Düzeni ve Güvenlik Hiz.	748	804	753	1.023	703	1.092							5.122
<b>IV-Ekonomik İşler ve Hizmetler</b>	<b>9.252</b>	<b>31.018</b>	<b>71.620</b>	<b>45.878</b>	<b>33.179</b>	<b>36.749</b>							<b>227.697</b>
Genel Ekonomik İşler ve Hizmetler	1.167	1.543	1.920	2.542	2.772	2.406							12.349
Tarım, Ormancılık, Balıkçılık ve Avcılık Hizmetleri	3.907	5.446	7.658	12.708	7.113	3.442							40.275
Yakıt ve Enerji Hizmetleri	262	18.130	39.837	7.763	8.410	323							74.725
Madencilik, İmalat ve İnşaat Hizmetleri	333	827	1.435	1.623	1.076	827							6.121
Ulaştırma Hizmetleri	2.501	4.071	6.966	13.784	6.104	10.414							43.840
İletişim Hizmetleri	16	12	13	15	12	13							81
Diğer Endüstriler	1.046	918	1.985	2.680	2.598	3.021							12.247
Ekonomik Faaliyetlere İlişkin Araştırma ve Geliştirme Hiz.	17	67	103	204	247	162							800
Sınıflandırmaya Girmeyen Ekonomik İşler ve Hizmetler	3	4	11.704	4.559	4.846	16.141							37.257
<b>V-Çevre Koruma Hizmetleri</b>	<b>152</b>	<b>147</b>	<b>200</b>	<b>366</b>	<b>237</b>	<b>1.227</b>							<b>2.329</b>
Atık Yönetimi Hizmetleri	4	3	3	3	3	5							22
Atık Su Yönetimi Hizmetleri	19	16	14	15	14	1.026							1.103
Kiriliğin Azaltılması Hizmetleri	17	38	84	218	106	72							536
Doğal Ortamın ve Bio Çeşitliliğin Korunması	80	63	68	92	82	91							476
Çevre Korumaya İlişkin Araştırma ve Geliştirme Hizmetleri													
Sınıflandırmaya Girmeyen Çevre Koruma Hizmetleri	32	27	30	38	32	33							192
<b>VI-İskan ve Toplum Refahı Hizmetleri</b>	<b>489</b>	<b>179</b>	<b>624</b>	<b>1.298</b>	<b>2.088</b>	<b>3.089</b>							<b>7.766</b>
İskan İşleri ve Hizmetleri	102	91	89	98	92	284							757
Toplum Refahı Hizmetleri	32	25	22	227	124	889							1.319
Su Temini İşleri ve Hizmetleri	17	63	152	191	234	331							987
Sokak ve Caddelerin Aydınlatılması Hizmetleri	338		361	781	732	1.585							3.797
Sınıflandırmaya Girmeyen İskan ve Toplum Refahı Hizmetleri					905	0							905
<b>VII-Sağlık Hizmetleri</b>	<b>11.598</b>	<b>9.251</b>	<b>10.030</b>	<b>14.036</b>	<b>9.982</b>	<b>12.018</b>							<b>66.915</b>
Tıbbi Ürünler, Cihaz ve Ekipmanlara İlişkin İşler ve Hiz.	14	9	10	12	12	11							69
Ayakta Yürütülen Tedavi Hizmetleri	1.079	1.415	1.485	1.580	1.391	1.504							8.454
Hastane İşleri ve Hizmetleri	8.913	6.309	6.320	10.281	6.776	8.408							47.007
Halk Sağlığı Hizmetleri	1.397	1.497	2.162	2.110	1.729	2.072							10.968
Sağlık Hizmetlerine İlişkin Araştırma ve Geliştirme Hiz.		1	5	1	2	3							13
Sınıflandırmaya Girmeyen Sağlık Hizmetleri	194	19	47	52	73	20							405
<b>VIII-Dinlenme, Kültür ve Din Hizmetleri</b>	<b>2.844</b>	<b>2.823</b>	<b>2.884</b>	<b>3.438</b>	<b>3.756</b>	<b>3.811</b>							<b>19.556</b>
Dinlenme ve Spor Hizmetleri	373	674	643	842	1.288	1.027							4.846
Kültür Hizmetleri	458	555	528	887	621	992							4.040
Yayın ve Yayımlar Hizmetleri	49	37	39	43	131	40							339
Din Hizmetleri	1.899	1.541	1.519	1.599	1.557	1.572							9.686
Sınıflandırmaya Girmeyen Dinlenme, Kültür ve Din Hiz.	65	15	155	68	159	181							644
<b>IX-Eğitim Hizmetleri</b>	<b>22.141</b>	<b>24.223</b>	<b>24.393</b>	<b>28.959</b>	<b>21.865</b>	<b>25.567</b>							<b>147.148</b>
Okul Öncesi ve İlköğretim Hizmetleri	8.495	8.632	8.438	9.880	8.091	8.705							52.241
Ortaöğretim Hizmetleri	5.466	5.514	5.474	6.267	4.975	5.377							33.074
Yükseköğretim Hizmetleri	5.500	5.857	5.919	7.539	4.473	6.001							35.288
Seviyeye Göre Sınıflandırılmayan Eğitim Hizmetleri	698	1.051	1.084	1.380	938	1.169							6.319
Eğitime Yardımcı Hizmetler	1.452	2.275	2.653	2.654	2.600	2.994							14.629
Eğitime İlişkin Araştırma ve Geliştirme Hizmetleri	50	62	96	100	103	238							649
Sınıflandırmaya Girmeyen Eğitim Hizmetleri	479	833	730	1.139	686	1.082							4.949
<b>X-Sosyal Güvenlik ve Sosyal Yardım Hizmetleri</b>	<b>39.852</b>	<b>37.324</b>	<b>29.895</b>	<b>49.880</b>	<b>29.183</b>	<b>35.773</b>							<b>221.907</b>
Hastalık ve Malullük Yardım Hizmetleri	1.134	1.483	1.501	2.829	407	1.711							9.065
Yaşlılık Yardımı Hizmetleri	101	134	139	211	180	227							993
Aile ve Çocuk Yardımı Hizmetleri	212	239	243	406	275	423							1.797
İşsizlik Yardımı Hizmetleri	1.059	478	751	1.128	939	998							5.352
Sosyal Güvenliği Bulunmayanlara Sağlanan Hizmetler	2.514	3.011	4.565	3.723	1.135	6.522							21.470
Sınıflandırmaya Girmeyen Sosyal Güv. ve Sos. Yar. Hiz.	34.832	31.979	22.696	41.584	26.246	25.892							183.230

## MERKEZİ YÖNETİM EKONOMİK İŞLER VE HİZMET GİDERLERİ (Ocak-Haziran 2022)

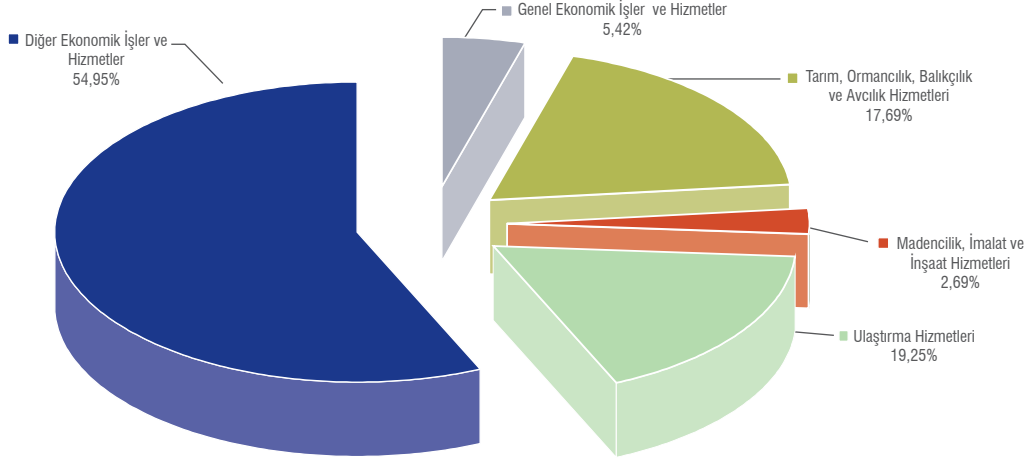

## MERKEZİ YÖNETİM SAĞLIK HİZMETİ GİDERLERİ (Ocak-Haziran 2022)

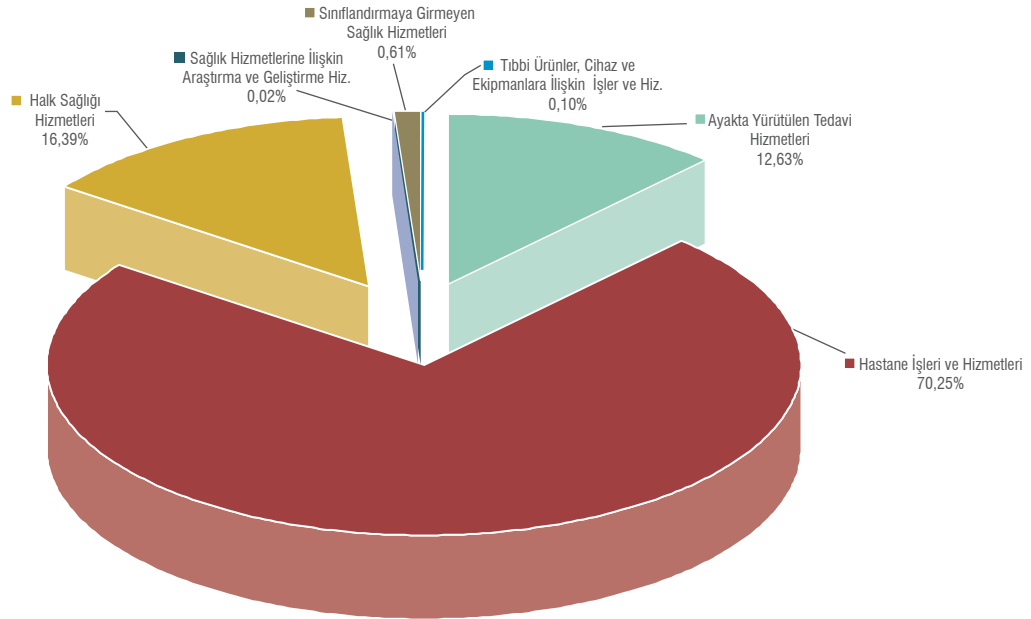

## MERKEZİ YÖNETİM EĞİTİM HİZMETİ GİDERLERİ (Ocak-Haziran 2022)

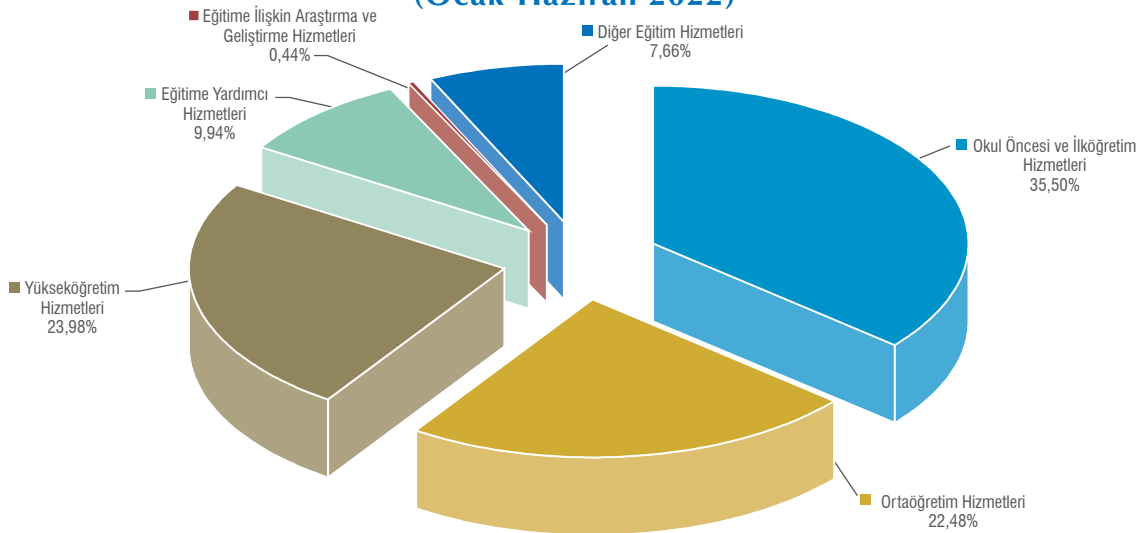



## 2022 YILI HAZİRAN AYI GENEL BÜTÇELİ İDARELERİN EKONOMİK SINIFLANDIRMAYA GÖRE KÜMÜLATİF GİDERLERİ

(Milyon TL)	Personel Giderleri	Sosyal Güvenlik Kurumlarına Ödemeler	Mal ve Hizmet Alımları	Faiz Harcamaları	Cari Transferler	Sermaye Giderleri	Sermaye Transferleri	Borç Verme	Yedek Ödenekler	Toplam
Türkiye Büyük Millet Meclisi	750	92	148		188	13	1			1.192
Cumhurbaşkanlığı	274	32	1.472		351	138				2.267
Anayasa Mahkemesi	38	5	15		1	2				60
Yargıtay	207	28	80		11	5				331
Danıştay	150	19	21		5	3				198
Hakimler ve Savcılar Kurulu	65	8	9		0	0				83
Sayıştay	213	28	23		3	22				290
Adalet Bakanlığı	12.484	1.820	3.868		276	937	329			19.715
Milli Savunma Bakanlığı	26.854	3.669	15.029		978	75				46.605
İçişleri Bakanlığı	5.044	1.124	1.182		314	432	840			8.936
Dışişleri Bakanlığı	2.484	133	347		1.804	21		0		4.789
Hazine ve Maliye Bakanlığı	1.853	266	7.835	134.645	369.339	61	5.449	79.991		599.438
Milli Eğitim Bakanlığı	80.000	12.808	11.905		3.303	3.983	44			112.043
Sağlık Bakanlığı	25.352	5.586	16.152		451	15.404	110			63.055
Ulaştırma ve Altyapı Bakanlığı	256	52	21		13.427	8.115	13.343			35.214
Aile ve Sosyal Hizmetler Bakanlığı	3.116	603	1.784		33.555	54	200			39.312
Enerji ve Tabii Kaynaklar Bakanlığı	97	15	3.808		386	50	302			4.657
Kültür ve Turizm Bakanlığı	1.080	181	178		1.934	463	126	0		3.963
Sanayi ve Teknoloji Bakanlığı	302	47	29		3.918	10	1.248	380		5.934
Çevre, Şehircilik ve İklim Değişikliği Bakanlığı	1.273	216	180		716	1.142	288	1		3.816
Ticaret Bakanlığı	1.334	184	143		1.456	26	1			3.144
Gençlik ve Spor Bakanlığı	192	32	452		12.264	1.514	1.037	4.605		20.096
Tarım ve Orman Bakanlığı	4.930	838	207		23.685	335	10.029	12		40.036
Milli Güvenlik Kurulu Genel Sekreterliği	22	3	3		1	3				32
Milli İstihbarat Teşkilatı Başkanlığı	1.419	102	559			448				2.528
Jandarma Genel Komutanlığı	16.506	1.849	1.926		3	101				20.384
Sahil Güvenlik Komutanlığı	677	86	314		3	6				1.086
Emniyet Genel Müdürlüğü	24.949	3.975	3.182		29	498				32.633
Diyanet İşleri Başkanlığı	8.113	1.385	293		39	67				9.896
Afet ve Acil Durum Yönetimi Başkanlığı	402	64	56		283	51	104	6		967
Gelir İdaresi Başkanlığı	2.582	413	528		10	78				3.611
Tapu ve Kadastro Genel Müdürlüğü	708	154	73		4	128				1.066
Meteoroloji Genel Müdürlüğü	160	36	18		275	18				506
Göç İdaresi Başkanlığı	612	117	239		1.171	11	7			2.158
Avrupa Birliği Başkanlığı	39	5	9		2.097	1	4			2.154
Devlet Arşivleri Başkanlığı	58	10	13		0	2				84
İletişim Başkanlığı	76	9	459		1	1				546
Milli Saraylar İdaresi Başkanlığı	108	20	38		0	62				229
Strateji ve Bütçe Başkanlığı	67	10	11		1	3	311			401
Çalışma ve Sosyal Güvenlik Bakanlığı	282	37	39		49.352	9	26			49.745
İklim Değişikliği Başkanlığı	4	1	4		0					8
<b>Genel Bütçeli idareler Toplamı</b>	<b>225.131</b>	<b>36.063</b>	<b>72.652</b>	<b>134.645</b>	<b>521.632</b>	<b>34.290</b>	<b>33.798</b>	<b>84.995</b>		<b>1.143.205</b>



## 2022 YILI HAZİRAN AYI GENEL BÜTÇELİ İDARELERİN FONKSİYONEL SINIFLANDIRMAYA GÖRE KÜMÜLATİF GİDERLERİ

(Milyon TL)	Genel Kamu Hizmetleri	Savunma Hizmetleri	Kamu Düzeni ve Güvenlik	Ekonomik İşler ve Hizmetler	Çevre Koruma Hizmetleri	İskan ve Toplum Refahı Hizmetleri	Sağlık Hizmetleri	Dinlenme, Kültür ve Din Hizmetleri	Eğitim Hizmetleri	Sosyal Güvenlik ve Sosyal Yardım Hizmetleri	Toplam
Türkiye Büyük Millet Meclisi	1.192										1.192
Cumhurbaşkanlığı	2.048			69						150	2.267
Anayasa Mahkemesi	14		46								60
Yargıtay	115		216								331
Danıştay	77		121								198
Hakimler ve Savcılar Kurulu			83								83
Sayıştay	56		234								290
Adalet Bakanlığı	1.248		18.468								19.715
Milli Savunma Bakanlığı	1.800	44.805								0	46.605
İçişleri Bakanlığı	5.231	2.324	338			1.042					8.936
Dışişleri Bakanlığı	4.146							348	295	1	4.789
Hazine ve Maliye Bakanlığı	296.320	26.816	221	137.672	1.012	933	373	364	397	135.331	599.438
Milli Eğitim Bakanlığı	10.212								101.831		112.043
Sağlık Bakanlığı	646						62.408				63.055
Ulaştırma ve Altyapı Bakanlığı	25.697		30	9.487						0	35.214
Aile ve Sosyal Hizmetler Bakanlığı	680									38.633	39.312
Enerji ve Tabii Kaynaklar Bakanlığı	747			112	0	3.797					4.657
Kültür ve Turizm Bakanlığı	1.553			568				1.841		0	3.963
Sanayi ve Teknoloji Bakanlığı	3.883			1.905		146					5.934
Çevre, Şehircilik ve İklim Değişikliği Bakanlığı	1.188			883	900	842			2		3.816
Ticaret Bakanlığı	705		489	1.950							3.144
Gençlik ve Spor Bakanlığı	597							4.801	14.698	1	20.096
Tarım ve Orman Bakanlığı	14.770			24.517	403		346			0	40.036
Milli Güvenlik Kurulu Genel Sekreterliği			32								32
Milli İstihbarat Teşkilatı Başkanlığı			2.528								2.528
Jandarma Genel Komutanlığı	1.002	15	19.367								20.384
Sahil Güvenlik Komutanlığı	3		1.084								1.086
Emniyet Genel Müdürlüğü	1.133		30.497						1.003		32.633
Diyanet İşleri Başkanlığı	204							9.692			9.896
Afet ve Acil Durum Yönetimi Başkanlığı	116	282		5					7	557	967
Gelir İdaresi Başkanlığı	3.611									0	3.611
Tapu ve Kadastro Genel Müdürlüğü	1.066										1.066
Meteoroloji Genel Müdürlüğü	57			449							506
Göç İdaresi Başkanlığı	3		2.155								2.158
Avrupa Birliği Başkanlığı	2.154										2.154
Devlet Arşivleri Başkanlığı	84										84
İletişim Başkanlığı	264							282			546
Milli Saraylar İdaresi Başkanlığı	65							164			229
Strateji ve Bütçe Başkanlığı	401										401
Çalışma ve Sosyal Güvenlik Bakanlığı	261			2.421						47.063	49.745
İklim Değişikliği Başkanlığı					8						8
<b>Genel Bütçeli idareler Toplamı</b>	<b>383.348</b>	<b>74.242</b>	<b>75.907</b>	<b>180.038</b>	<b>2.323</b>	<b>6.760</b>	<b>63.127</b>	<b>17.492</b>	<b>118.232</b>	<b>221.736</b>	<b>1.143.205</b>

## 2022 YILI HAZİRAN AYI ÖZEL BÜTÇELİ İDARELERİN EKONOMİK SINIFLANDIRMAYA GÖRE KÜMÜLATİF GİDERLERİ

(Milyon TL)	Personel Giderleri	Sos. Güv. Kur. Devlet Primi	Mal ve Hizmet Alımları	Faiz Harcamaları	Cari Transferler	Sermaye Giderleri	Sermaye Transferleri	Borç Verme	Yedek Ödenekler	Toplam
<b>Yüksek Öğrenim Kurumları</b>	<b>23.961</b>	<b>3.790</b>	<b>4.082</b>		<b>1.670</b>	<b>2.679</b>	<b>3</b>			<b>36.185</b>
Türkiye İstatistik Kurumu	267	43	37		1	11				360
Ölçme Seçme ve Yerleştirme Merkezi Başkanlığı	337	9	91		8	0				446
Savunma Sanayi Başkanlığı	71	9	23		4	2				108
Atatürk Kültür,Dil ve Tarih Yüksek Kurumu Başkanlığı	9	2	3		0	0				14
Atatürk Araştırma Merkezi	4	0	1		0					5
Atatürk Kültür Merkezi	3	0	1		0	0				5
Türk Dil Kurumu	8	1	10		7	137				162
Türk Tarih Kurumu	27	4	10		9	49				100
Türkiye Bilimsel ve Teknolojik Araştırma Kurumu	504	92	434		644	222	2.355			4.250
Türkiye Bilimler Akademisi	4	1	3		2	0				9
Karayolları Genel Müdürlüğü	2.197	460	2.121		8.943	16.167				29.888
Devlet Tiyatroları Genel Müdürlüğü	216	40	58		10	2				326
Devlet Opera ve Balesi Genel Müdürlüğü	248	37	19		12	1				316
Orman Genel Müdürlüğü	1.423	303	164		62	201	81	192		2.427
Vakıflar Genel Müdürlüğü	159	28	221		87	541		1.138		2.174
Türkiye Hudut ve Sahiller Sağlık Genel Müdürlüğü	55	10	12		2	120				199
Maden Tetkik ve Arama Genel Müdürlüğü	206	39	53		13	295		29		635
Sivil Havacılık Genel Müdürlüğü	33	5	11		20	3				71
Türk Akreditasyon Kurumu	18	2	9		1	2				32
Türk Standardları Enstitüsü	283	60	86		45	21		0		496
Türk Patent ve Marka Kurumu	53	7	10		22	2				93
Küçük ve Orta Ölçekli İşletmeleri Geliştirme ve Destekleme İdaresi Başkanlığı	184	23	38	9	799	1		3.454		4.507
Türk İşbirliği ve Koordinasyon Ajansı Başkanlığı	53	7	59		132	0	3			255
Gap Bölge Kalkınma İdaresi	22	4	4		0	0	1			31
Özelleştirme İdaresi Başkanlığı	25	3	3		3					33
Kamu Denetçiliği Kurumu	20	3	4		1	0				27
Ceza İnfaz Kurumları İle Tutukteveleri İş Yurtları Kurumu	30	3	2.647			186				2.866
Mesleki Yeterlilik Kurumu Başkanlığı	11	2	16		0	18				48
Yurtdışı Türkler ve Akraba Toplulukları Başkanlığı	29	5	12		221	4				271
Türkiye Yazma Eserler Kurumu Başkanlığı	30	5	4		0	2				41
Doğu Anadolu Projesi Bölge Kalkınma İdaresi Başkanlığı	4	1	1		0	1	0			7
Konya Ovası Projesi Bölge Kalkınma İdaresi Başkanlığı	4	1	2		0	1	0			8
Doğu Karadeniz Projesi Bölge Kalkınma İdaresi Bşk.	4	1	3		0		0			8
Devlet Su İşleri Genel Müdürlüğü	1.992	362	377		46	9.998	280			13.056
Türkiye Su Enstitüsü	2	0	1			0				3
Türkiye İlaç ve Tıbbi Cihaz Kurumu	73	12	29		3	3				121
Türkiye İnsan Hakları ve Eşitlik Kurumu	11	2	4		0	2				19
Türkiye Sağlık Enstitüleri Başkanlığı	7	1	2		0	2	12			25
Helal Akreditasyon Kurumu	4	1	1		0	0				5
Maden ve Petrol İşleri Genel Müdürlüğü	50	9	36		245	8				348
Türkiye Uzay Ajansı Başkanlığı	4	1	2		0	0	0			8
Kapadokya Alan Başkanlığı	6	1	4		0					11
Türkiye Adalet Akademisi	7	1	9		0	1				18
Türkiye Enerji, Nükleer ve Maden Araştırma Kurumu	64	10	19		88	15	1			197
<b>Özel Bütçeli Diğer İdareler Toplamı</b>	<b>8.761</b>	<b>1.610</b>	<b>6.654</b>	<b>9</b>	<b>11.434</b>	<b>28.018</b>	<b>2.732</b>	<b>4.812</b>		<b>64.031</b>
<b>Özel Bütçeli İdareler Toplamı</b>	<b>32.721</b>	<b>5.401</b>	<b>10.736</b>	<b>9</b>	<b>13.104</b>	<b>30.697</b>	<b>2.735</b>	<b>4.812</b>		<b>100.216</b>

## 2022 YILI HAZİRAN AYI ÖZEL BÜTÇELİ İDARELERİN FONKSİYONEL SINIFLANDIRMAYA GÖRE KÜMÜLATİF GİDERLERİ

(Milyon TL)	Genel Kamu Hizmetleri	Savunma Hizmetleri	Kamu Düzeni ve Güvenlik	Ekonomik İşler ve Hizmetler	Çevre Koruma Hizmetleri	İskan ve Toplum Refahı Hizmetleri	Sağlık Hizmetleri	Dinlenme, Kültür ve Din Hizmetleri	Eğitim Hizmetleri	Sosyal Güvenlik ve Sosyal Yardım Hizmetleri	Toplam
<b>Yüksek Öğrenim Kurumları</b>	<b>4.309</b>						<b>3.554</b>	<b>279</b>	<b>28.041</b>	<b>2</b>	<b>36.185</b>
Türkiye İstatistik Kurumu	360										360
Ölçme Seçme ve Yerleştirme Merkezi Başkanlığı	56								390		446
Savunma Sanayi Başkanlığı	2	107									108
Atatürk Kültür,Dil ve Tarih Yüksek Kurumu Başkanlığı								14			14
Atatürk Araştırma Merkezi								5			5
Atatürk Kültür Merkezi								5			5
Türk Dil Kurumu								162			162
Türk Tarih Kurumu								100			100
Türkiye Bilimsel ve Teknolojik Araştırma Kurumu	3.863								387		4.250
Türkiye Bilimler Akademisi	9										9
Karayollar Genel Müdürlüğü	2.827			27.061						0	29.888
Devlet Tiyatroları Genel Müdürlüğü	43							283			326
Devlet Opera ve Balesi Genel Müdürlüğü	22							294			316
Orman Genel Müdürlüğü	215			2.212							2.427
Vakıflar Genel Müdürlüğü	1.172							846		156	2.174
Türkiye Hudut ve Sahiller Sağlık Genel Müdürlüğü	46						152				199
Maden Tetkik ve Arama Genel Müdürlüğü	135			496				4			635
Sivil Havacılık Genel Müdürlüğü	23			48							71
Türk Akreditasyon Kurumu	4			28							32
Türk Standardları Enstitüsü	106			389							496
Türk Patent ve Marka Kurumu	32			62							93
Küçük ve Orta Ölçekli İşletmeleri Geliştirme ve Destekleme İdaresi Başkanlığı	58			4.449							4.507
Türk İşbirliği ve Koordinasyon Ajansı Başkanlığı	255										255
Gap Bölge Kalkınma İdaresi	14					17					31
Özelleştirme İdaresi Başkanlığı	20			14							33
Kamu Denetçiliği Kurumu	2		26								27
Ceza İnfaz Kurumları İle Tutukevleri İş Yurtları Kurumu	2		2.865								2.866
Mesleki Yeterlilik Kurumu Başkanlığı	48										48
Yurtdışı Türkler ve Akraba Toplulukları Başkanlığı	172								98		271
Türkiye Yazma Eserler Kurumu Başkanlığı	19							22			41
Doğu Anadolu Projesi Bölge Kalkınma İdaresi Bşk.	6					1					7
Konya Ovası Projesi Bölge Kalkınma İdaresi Başkanlığı	7					1					8
Doğu Karadeniz Projesi Bölge Kalkınma İdaresi Bşk.	8					0					8
Devlet Su İşleri Genel Müdürlüğü	145			11.919	5	987					13.056
Türkiye Su Enstitüsü				3							3
Türkiye İlaç ve Tıbbi Cihaz Kurumu	52						69				121
Türkiye İnsan Hakları ve Eşitlik Kurumu	19										19
Türkiye Sağlık Enstitüleri Başkanlığı	12						13				25
Helal Akreditasyon Kurumu	2			3							5
Maden ve Petrol İşleri Genel Müdürlüğü	39			309							348
Türkiye Uzay Ajansı Başkanlığı	8										8
Kapadokya Alan Başkanlığı	10			1				0			11
Türkiye Adalet Akademisi	18										18
Türkiye Enerji, Nükleer ve Maden Araştırma Kurumu	33			163	1						197
<b>Özel Bütçeli Diğer İdareler Toplamı</b>	<b>9.864</b>	<b>107</b>	<b>2.890</b>	<b>47.157</b>	<b>6</b>	<b>1.006</b>	<b>234</b>	<b>1.737</b>	<b>875</b>	<b>156</b>	<b>64.031</b>
<b>Özel Bütçeli İdareler Toplamı</b>	<b>14.172</b>	<b>107</b>	<b>2.890</b>	<b>47.157</b>	<b>6</b>	<b>1.006</b>	<b>3.788</b>	<b>2.016</b>	<b>28.916</b>	<b>158</b>	<b>100.216</b>

## GENEL BÜTÇELİ İDARELERİN GİDERLERİ (Ocak-Haziran 2022)

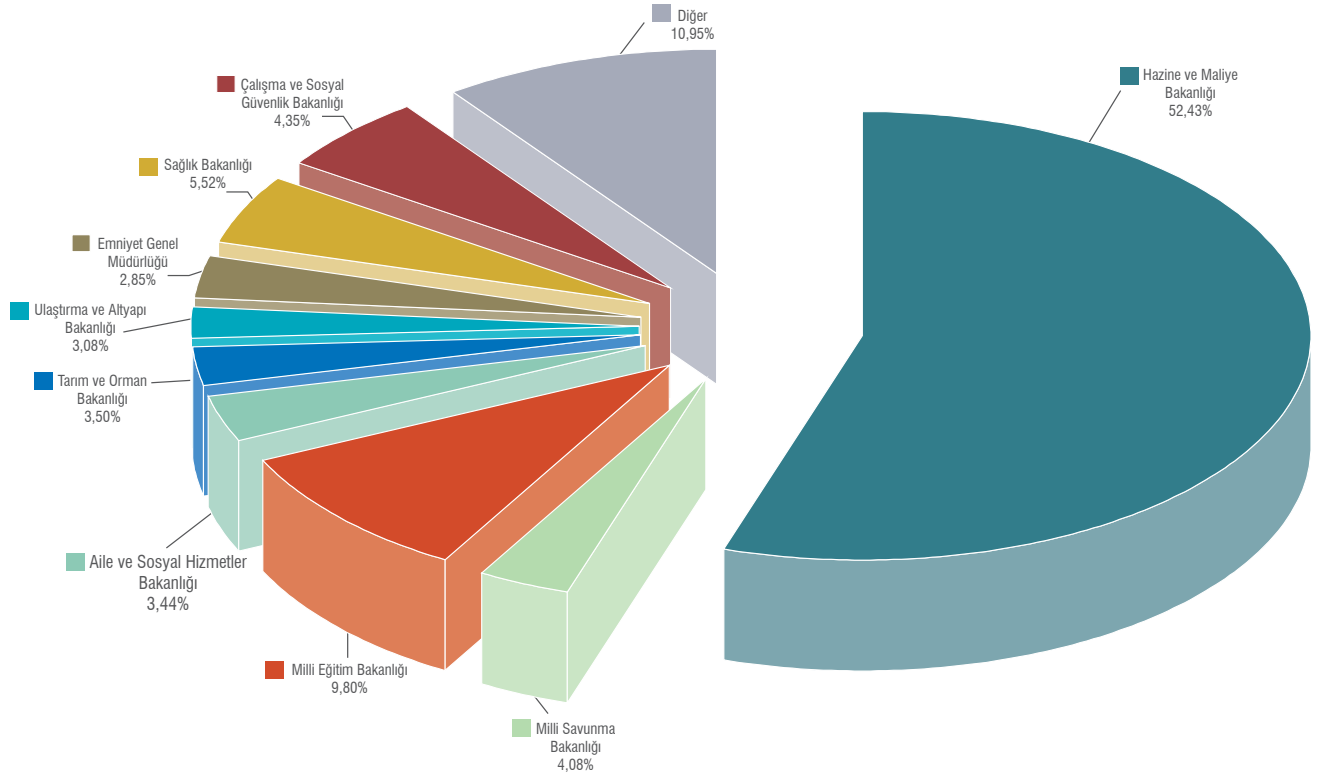

## ÖZEL BÜTÇELİ İDARELERİN GİDERLERİ (Ocak-Haziran 2022)

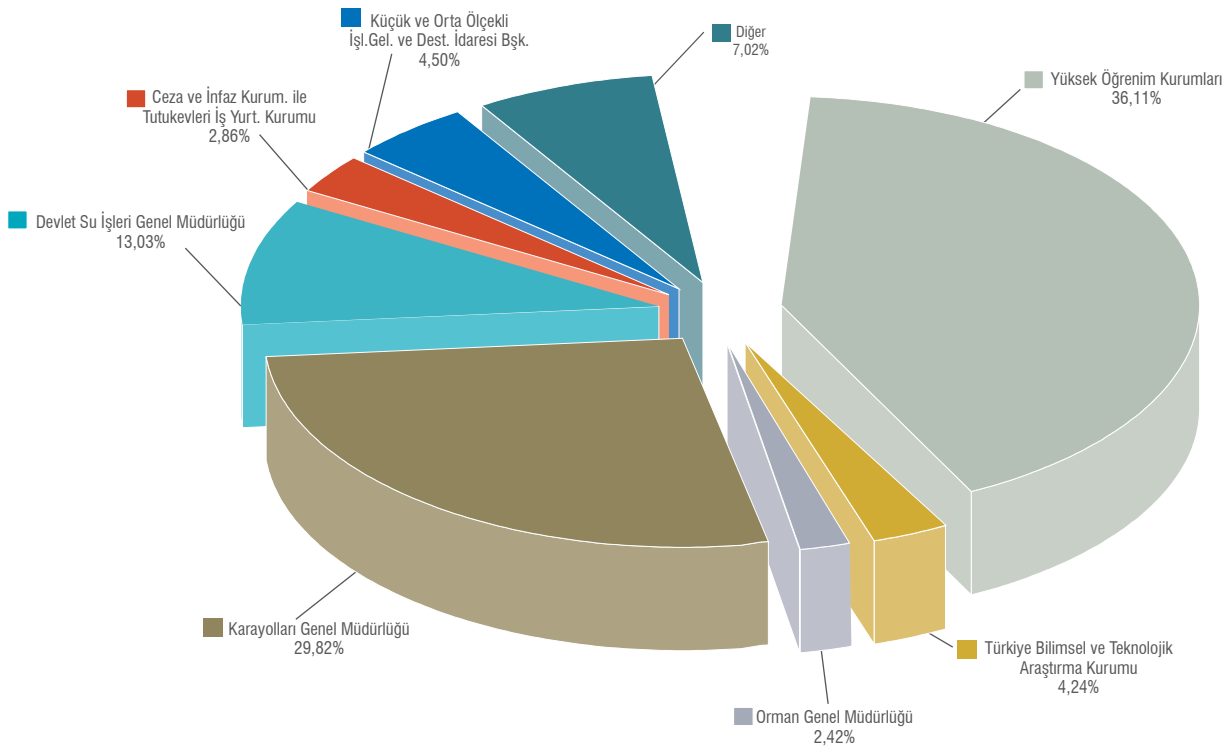

## 2022 YILI GENEL BÜTÇELİ İDARELERİN AYLIK GİDER, ÖDENEK VE BAŞLANGIÇ ÖDENEKLERİ

(Milyon TL)	GİDERLER													Ödenek Toplamı	Başlangıç Ödeneği <sup>(1)</sup>
	Oca	Şub	Mar	Nis	May	Haz	Tem	Ağu	Eyl	Eki	Kas	Ara	Toplam		
Türkiye Büyük Millet Meclisi	232	178	193	247	158	185							1.192	2.198	2.810
Cumhurbaşkanlığı	92	174	870	272	486	373							2.267	4.279	4.088
Anayasa Mahkemesi	10	9	9	12	10	10							60	124	151
Yargıtay	52	50	59	58	57	55							331	538	753
Danıştay	39	31	33	32	31	31							198	352	465
Hakimler ve Savcılar Kurulu	16	12	14	13	13	14							83	136	182
Sayıştay	52	42	47	52	35	63							290	516	683
Adalet Bakanlığı	3.210	2.982	3.150	3.440	3.054	3.879							19.715	33.809	46.495
Milli Savunma Bakanlığı	6.661	6.639	6.366	7.858	10.220	8.860							46.605	96.011	130.319
İçişleri Bakanlığı	1.126	1.208	1.207	1.747	1.447	2.201							8.936	16.836	20.594
Dışişleri Bakanlığı	756	645	882	637	832	1.036							4.789	8.209	10.495
Hazine ve Maliye Bakanlığı	62.385	112.864	135.427	91.772	86.975	110.015							599.438	903.888	1.265.238
Milli Eğitim Bakanlığı	17.323	18.668	18.864	21.175	17.009	19.004							112.043	73.883	272.436
Sağlık Bakanlığı	11.154	8.832	9.496	13.392	8.927	11.253							63.055	117.700	171.512
Ulaştırma ve Altyapı Bakanlığı	4.728	1.977	5.747	10.918	4.532	7.312							35.214	77.890	75.622
Aile ve Sosyal Hizmetler Bakanlığı	4.989	7.132	6.506	9.894	3.757	7.033							39.312	66.423	97.267
Enerji ve Tabii Kaynaklar Bakanlığı	400	173	571	855	857	1.800							4.657	5.345	10.827
Kültür ve Turizm Bakanlığı	752	526	563	769	684	668							3.963	8.681	9.841
Sanayi ve Teknoloji Bakanlığı	482	1.094	538	948	2.148	725							5.934	15.555	18.218
Çevre ve Şehircilik Bakanlığı	358	401	481	777	457	1.342							3.816	7.341	7.035
Ticaret Bakanlığı	323	481	655	586	443	655							3.144	8.461	9.625
Gençlik ve Spor Bakanlığı	2.350	3.123	3.235	4.750	2.859	3.779							20.096	34.413	27.938
Tarım ve Orman Bakanlığı	2.406	4.915	8.635	10.849	7.856	5.374							40.036	68.366	83.580
Milli Güvenlik Kurulu Genel Sekreterliği	5	6	7	5	4	5							32	56	73
Milli İstihbarat Teşkilatı Başkanlığı	418	410	337	492	374	497							2.528	3.498	5.176
Jandarma Genel Komutanlığı	3.820	3.141	3.291	3.288	3.282	3.563							20.384	36.124	52.397
Sahil Güvenlik Komutanlığı	172	137	173	192	202	210							1.086	1.973	3.265
Emniyet Genel Müdürlüğü	6.205	5.013	5.316	5.303	5.303	5.492							32.633	26.486	80.410
Diyanet İşleri Başkanlığı	1.947	1.504	1.570	1.659	1.600	1.616							9.896	5.106	22.927
Afet ve Acil Durum Yönetimi Başkanlığı	99	189	101	249	158	170							967	2.667	12.162
Gelir İdaresi Başkanlığı	673	530	627	644	561	576							3.611	5.810	8.029
Tapu ve Kadastro Genel Müdürlüğü	178	174	181	190	163	179							1.066	1.867	2.290
Meteoroloji Genel Müdürlüğü	39	38	307	46	35	40							506	678	970
Göç İdaresi Genel Müdürlüğü	309	371	358	437	220	463							2.158	4.582	6.687
Avrupa Birliği Başkanlığı	9	854	9	1.260	9	14							2.154	2.285	2.314
Devlet Arşivleri Başkanlığı	14	14	13	16	14	14							84	185	231
İletişim Başkanlığı	52	50	70	86	161	125							546	817	816
Milli Saraylar İdaresi Başkanlığı	21	32	25	56	32	63							229	355	354
Strateji ve Bütçe Başkanlığı	17	13	19	66	15	271							401	92.302	66.622
Çalışma ve Sosyal Güvenlik Bakanlığı	12.075	15.089	4.044	7.486	5.591	5.461							49.745	86.999	188.293
İklim Değişikliği Başkanlığı		1	1	2	1	3							8	61	75
<b>Genel Bütçeli İdareler</b>	<b>145.951</b>	<b>199.723</b>	<b>219.999</b>	<b>202.530</b>	<b>170.575</b>	<b>204.428</b>							<b>1.143.205</b>	<b>1.822.808</b>	<b>2.719.263</b>

(1) Bu tutarlar 2022 Yılı Bütçe Kanunu A Cetvelinde verilen ödenekler ile 07.07.2022 tarih ve 31889 Sayılı Resmi Gazetede yayımlanan 7414 Sayılı Kanunda yer alan ek bütçe tutarlarını içerir.

## 2022 YILI MERKEZİ YÖNETİM BÜTÇE GELİRLERİ (AY İÇİ)

(Milyon TL)	Oca	Şub	Mar	Nis	May	Haz	Tem	Ağu	Eyl	Eki	Kas	Ara	Toplam	Bütçe Hedefi(1)
<b>Merkezi Yönetim Bütçe Gelirleri</b>	<b>176.002</b>	<b>270.555</b>	<b>155.967</b>	<b>164.114</b>	<b>317.753</b>	<b>181.019</b>							<b>1.265.410</b>	<b>2.553.099</b>
<b>Genel Bütçe Gelirleri</b>	<b>173.492</b>	<b>262.634</b>	<b>151.376</b>	<b>159.288</b>	<b>314.194</b>	<b>174.382</b>							<b>1.235.367</b>	<b>2.523.413</b>
<b>I-Vergi Gelirleri</b>	<b>147.418</b>	<b>180.329</b>	<b>127.410</b>	<b>136.281</b>	<b>289.718</b>	<b>152.635</b>							<b>1.033.791</b>	<b>2.185.950</b>
<b>1. Gelir ve Kazanç Üzerinden Alınan Vergiler</b>	<b>41.970</b>	<b>99.354</b>	<b>30.290</b>	<b>28.548</b>	<b>176.196</b>	<b>25.893</b>							<b>402.251</b>	<b>796.214</b>
<b>a) Gelir Vergisi</b>	<b>27.473</b>	<b>16.734</b>	<b>24.539</b>	<b>24.000</b>	<b>24.233</b>	<b>22.257</b>							<b>139.237</b>	<b>308.454</b>
Beyana Dayanan Gelir Vergisi	405	84	8.572	622	574	256							10.512	19.000
Basit Usulde Gelir Vergisi	9	6	9	6	8	6							45	60
Gelir Vergisi Tevkifatı	26.985	15.268	15.773	23.361	22.311	21.842							125.539	282.370
Gelir Geçici Vergisi	74	1.376	186	11	1.340	153							3.140	7.024
<b>b) Kurumlar Vergisi</b>	<b>14.497</b>	<b>82.619</b>	<b>5.751</b>	<b>4.548</b>	<b>151.963</b>	<b>3.636</b>							<b>263.014</b>	<b>487.760</b>
Beyana Dayanan Kurumlar Vergisi	1.484	20	857	1.372	3.638	-276							7.095	5.539
Kurumlar Vergisi Tevkifatı	52	86	70	12	25	15							261	540
Kurumlar Geçici Vergisi	12.961	82.513	4.824	3.164	148.300	3.897							255.659	481.681
<b>2. Mülkiyet Üzerinden Alınan Vergiler</b>	<b>7.640</b>	<b>1.436</b>	<b>1.099</b>	<b>884</b>	<b>1.094</b>	<b>1.233</b>							<b>13.385</b>	<b>27.208</b>
a) Veraset ve İntikal Vergisi	110	141	175	178	417	381							1.401	2.585
b) Motorlu Taşıtlar Vergisi	7.530	1.271	924	705	677	852							11.960	24.579
c) Değerli Konut Vergisi	-1	24	0	1	0	0							24	44
<b>3. Dahilde Alınan Mal ve Hizmet Vergileri</b>	<b>51.138</b>	<b>32.023</b>	<b>35.840</b>	<b>48.022</b>	<b>53.291</b>	<b>53.725</b>							<b>274.040</b>	<b>587.868</b>
<b>a) Dahilde Alınan Katma Değer Vergisi</b>	<b>22.142</b>	<b>8.350</b>	<b>6.337</b>	<b>11.580</b>	<b>17.242</b>	<b>8.876</b>							<b>74.528</b>	<b>138.076</b>
Beyana Dayanan KDV	20.843	7.530	5.493	10.502	16.004	7.686							68.058	130.381
Tevkif Suretiyle Kesilen KDV	1.299	821	844	1.078	1.238	1.189							6.469	7.695
<b>b) Özel Tüketim Vergisi</b>	<b>22.202</b>	<b>18.855</b>	<b>24.778</b>	<b>30.017</b>	<b>30.617</b>	<b>38.907</b>							<b>165.376</b>	<b>375.851</b>
Petrol ve Doğalgaz Ürünleri (I)	4.242	5.549	5.685	7.093	5.750	7.524							35.844	78.246
Motorlu Taşıtlar (II)	4.244	6.567	10.702	11.072	12.632	15.373							60.590	142.151
Alkollü İçkiler (III-a)	2.908	1.379	1.889	2.341	2.890	3.768							15.175	38.000
Tütün Mamülleri (III-b)	9.169	4.045	4.208	7.483	6.894	9.486							41.286	87.602
Kolalı Gazozlar (III-c)	195	66	332	258	292	397							1.540	3.620
Dayanıklı Tüketim ve Diğer Mallar (IV)	1.444	1.248	1.962	1.770	2.159	2.359							10.942	26.232
6111 S.K. Kapsamında Tahsil Olunan Özel Tüketim Vergileri			0	0									0	
6736 S.K. Kapsamında Tahsil Olunan Özel Tüketim Vergileri													0	
7143 S.K. Kapsamında Tahsil Olunan Özel Tüketim Vergileri													0	
7332 S.K. Kapsamında Tahsil Olunan Özel Tüketim Vergileri				0									0	
<b>c) Banka ve Sigorta Muameleleri Vergisi</b>	<b>5.095</b>	<b>3.094</b>	<b>3.092</b>	<b>4.782</b>	<b>3.613</b>	<b>4.096</b>							<b>23.772</b>	<b>51.254</b>
<b>d) Şans Oyunları Vergisi</b>	<b>729</b>	<b>698</b>	<b>664</b>	<b>645</b>	<b>797</b>	<b>819</b>							<b>4.351</b>	<b>9.293</b>
<b>e) Özel İletişim Vergisi</b>	<b>645</b>	<b>620</b>	<b>641</b>	<b>691</b>	<b>606</b>	<b>699</b>							<b>3.902</b>	<b>8.762</b>
<b>f) Dijital Hizmet Vergisi</b>	<b>325</b>	<b>407</b>	<b>329</b>	<b>306</b>	<b>417</b>	<b>328</b>							<b>2.111</b>	<b>4.631</b>
<b>g) Dahilde Alınan Diğer Mal ve Hizmet Vergileri</b>														
<b>4. Uluslararası Ticaret ve Muamelelerden Alınan Vergiler</b>	<b>35.829</b>	<b>40.782</b>	<b>50.996</b>	<b>49.868</b>	<b>49.312</b>	<b>61.344</b>							<b>288.130</b>	<b>652.690</b>
a) Gümrük Vergileri	4.123	4.909	5.744	5.521	5.453	6.519							32.269	75.174
b) İthalde Alınan Katma Değer Vergisi	31.575	35.707	45.027	44.133	43.652	54.579							254.674	574.868
c) Diğer Dış Ticaret Gelirleri	131	166	225	213	207	246							1.188	2.648
<b>5. Damga Vergisi</b>	<b>3.307</b>	<b>2.491</b>	<b>3.108</b>	<b>3.106</b>	<b>3.090</b>	<b>2.915</b>							<b>18.018</b>	<b>39.979</b>
<b>6. Harçlar</b>	<b>6.247</b>	<b>3.818</b>	<b>4.978</b>	<b>5.572</b>	<b>5.627</b>	<b>7.253</b>							<b>33.495</b>	<b>77.147</b>
<b>7. Başka Yerde Sınıflandırılmayan Diğer Vergiler</b>	<b>1.288</b>	<b>424</b>	<b>1.099</b>	<b>281</b>	<b>1.108</b>	<b>272</b>							<b>4.472</b>	<b>4.844</b>
<b>II-Teşebbüs ve Mülkiyet Gelirleri</b>	<b>2.088</b>	<b>51.311</b>	<b>6.781</b>	<b>3.362</b>	<b>3.652</b>	<b>2.796</b>							<b>69.991</b>	<b>83.748</b>
<b>1. Mal ve Hizmet Satış Gelirleri</b>	<b>498</b>	<b>695</b>	<b>572</b>	<b>682</b>	<b>669</b>	<b>903</b>							<b>4.020</b>	<b>9.581</b>
<b>a) Mal Satış Gelirleri</b>	<b>438</b>	<b>433</b>	<b>494</b>	<b>602</b>	<b>570</b>	<b>743</b>							<b>3.280</b>	<b>7.260</b>
Banka Çekleri Değerli Kağıt Bedelleri	22	20	21	29	26	23							140	324
Diğer Mal ve Satış Gelirleri	416	414	473	573	544	720							3.140	6.935
<b>b) Hizmet Gelirleri</b>	<b>60</b>	<b>261</b>	<b>78</b>	<b>81</b>	<b>99</b>	<b>160</b>							<b>739</b>	<b>2.321</b>
Yol Köprü ve Tünel Ücret Gelirleri	1	2	3	3	3	76							88	
Diğer Hizmet Gelirleri	59	259	76	78	96	84							651	2.321
<b>2.KİT ve Kamu Bankaları Gelirleri</b>	<b>250</b>	<b>49.458</b>	<b>5.107</b>	<b>1.253</b>	<b>1.416</b>	<b>552</b>							<b>58.038</b>	<b>62.004</b>
a) Hazine Portföyü ve İştirak Gelirleri	205	49.348	4.996	1.104	1.305	424							57.382	60.572
b) KİT ve İDT'lerden Sağlanan Gelirler	45	110	111	149	111	128							656	1.432
<b>3.Kurumlar Karları</b>	<b>882</b>	<b>782</b>	<b>490</b>	<b>750</b>	<b>842</b>	<b>614</b>							<b>4.360</b>	<b>5.663</b>
a) Döner Sermayeler	882	782	490	750	842	614							4.360	5.663
b) Diğer Kurumlar Karları	0	0	0	0	0	0							0	

## 2022 YILI MERKEZİ YÖNETİM BÜTÇE GELİRLERİ (AY İÇİ)

(Milyon TL)	Oca	Şub	Mar	Nis	May	Haz	Tem	Ağu	Eyl	Eki	Kas	Ara	Toplam	Bütçe Hedefi(1)
<b>4.Kira Gelirleri</b>	<b>347</b>	<b>288</b>	<b>426</b>	<b>378</b>	<b>583</b>	<b>597</b>							<b>2.618</b>	<b>3.998</b>
a) Taşınmaz Kiraları	169	166	251	237	187	219							1.228	2.058
b) Taşınır Kiraları ve Ön İzin,İrtifak Hakkı ve Kullanma İzni Gel.	178	122	175	141	395	378							1.390	1.940
<b>5.Diğer Teşebbüs ve Mülkiyet Gelirleri</b>	<b>110</b>	<b>88</b>	<b>186</b>	<b>299</b>	<b>142</b>	<b>130</b>							<b>956</b>	<b>2.503</b>
<b>III-Alınan Bağışlar ve Yardımlar ile Özel Gelirler</b>	<b>422</b>	<b>7.291</b>	<b>4.327</b>	<b>876</b>	<b>3.645</b>	<b>623</b>							<b>17.183</b>	<b>14.220</b>
<b>1.Yurt Dışından Alınan Bağış ve Yardımlar</b>														
<b>2.Özel Gelirler</b>	<b>422</b>	<b>7.291</b>	<b>4.327</b>	<b>876</b>	<b>3.645</b>	<b>623</b>							<b>17.183</b>	<b>14.220</b>
Çıraklık, Mesleki ve Teknik Eğitim Gelirleri	54	40	18	-80	1	2							36	212
Diğer Özel Gelirler	367	7.250	4.309	956	3.644	621							17.147	14.008
<b>IV-Faizler, Paylar ve Cezalar</b>	<b>23.168</b>	<b>22.503</b>	<b>11.969</b>	<b>17.370</b>	<b>16.591</b>	<b>17.421</b>							<b>109.022</b>	<b>223.806</b>
<b>1.Faiz Gelirleri</b>	<b>14.931</b>	<b>13.258</b>	<b>4.090</b>	<b>10.025</b>	<b>7.682</b>	<b>5.879</b>							<b>55.866</b>	<b>85.006</b>
a) Borç Verme İşlemlerinden Kaynaklanan Faizler	2	387	127	194	132	379							1.220	3.970
b) Borçlanma Senedi Geçmiş Gün Faizleri ve Pirimli Satış Geliri	13.339	6.188	2.348	7.007	3.196	2.155							34.233	39.678
c) Vergi, Resim ve Harç Gecikme Faizleri	37	40	52	92	68	45							335	891
d) Diğer Faizler	1.553	6.643	1.563	2.733	4.286	3.300							20.077	40.468
<b>2.Kişi ve Kurumlardan Alınan Paylar</b>	<b>3.691</b>	<b>4.480</b>	<b>3.236</b>	<b>3.883</b>	<b>4.238</b>	<b>4.228</b>							<b>23.755</b>	<b>62.069</b>
<b>a) Devlet Payları</b>	<b>304</b>	<b>310</b>	<b>502</b>	<b>400</b>	<b>515</b>	<b>537</b>							<b>2.568</b>	<b>6.422</b>
<b>b) Genel Bütçeli İdarelere Ait Paylar</b>	<b>3.387</b>	<b>4.169</b>	<b>2.734</b>	<b>3.483</b>	<b>3.723</b>	<b>3.691</b>							<b>21.188</b>	<b>55.647</b>
Özel Bütçeli İdarelerden Alınan Paylar		409	31	7	23	280							750	1.284
Düzenleyici ve Denetleyici Kurumlardan Alınan Paylar														
Eğitim Özel Geliri (4306 S.K.)					0								0	
Tasfiye Edilen Fon Gelirleri	0	0	2	0	-1	1							3	1.252
RTÜK'den Elde Edilen Eğitime Katkı Payı														
GSM İşletmelerinden Alınan Hazine Payları	583	562	564	593	634	664							3.599	8.570
Evrensel Hizmet Gelirleri														
İthalatta Kaynak Kullanımı Destekleme Fonu Kesintisi	80	90	116	105	101	170							661	1.572
Kaynak Kullanımı Destekleme Fonu Kesintisi	1.541	1.517	1.519	1.614	1.683	1.744							9.617	23.877
Trafik Sigorta Payları	112	89	98	128	129	126							682	1.520
Borsa İstanbul A.Ş'den Alınan Paylar														
Elektronik Haberleşme Sekt. İliş. ARGE ve Eğit. Faal. Payı														
Diğerlerinden Alınan Paylar	1.072	1.502	403	1.036	1.153	707							5.874	17.573
<b>3.Para Cezaları</b>	<b>3.365</b>	<b>3.675</b>	<b>2.937</b>	<b>2.024</b>	<b>2.590</b>	<b>1.701</b>							<b>16.291</b>	<b>29.933</b>
a) Yargı Para Cezaları	59	65	76	73	70	75							417	927
b) İdari Para Cezaları	954	2.999	1.410	1.249	1.084	710							8.405	16.736
c) Vergi Cezaları	2.331	580	1.419	660	1.388	875							7.252	9.873
d) Diğer Para Cezaları	21	32	32	42	48	41							216	2.396
<b>4.Diğer Çeşitli Gelirler</b>	<b>1.181</b>	<b>1.091</b>	<b>1.705</b>	<b>1.438</b>	<b>2.081</b>	<b>5.613</b>							<b>13.109</b>	<b>46.798</b>
<b>V-Sermaye Gelirleri</b>	<b>344</b>	<b>1.033</b>	<b>752</b>	<b>1.242</b>	<b>489</b>	<b>644</b>							<b>4.505</b>	<b>13.885</b>
<b>1.Taşınmaz Satış Gelirleri</b>	<b>340</b>	<b>278</b>	<b>747</b>	<b>640</b>	<b>480</b>	<b>640</b>							<b>3.124</b>	<b>4.871</b>
<b>2.Taşınır Satış Gelirleri</b>	<b>4</b>	<b>5</b>	<b>5</b>	<b>3</b>	<b>8</b>	<b>4</b>							<b>28</b>	<b>14</b>
<b>3.Diğer Sermaye Satış Gelirleri</b>	<b>0</b>	<b>750</b>	<b>1</b>	<b>600</b>	<b>1</b>	<b>0</b>							<b>1.352</b>	<b>9.000</b>
<b>VI-Alacaklardan Tahsilat</b>	<b>52</b>	<b>168</b>	<b>138</b>	<b>156</b>	<b>99</b>	<b>262</b>							<b>875</b>	<b>1.803</b>
<b>Özel Bütçeli İdarelerin Gelirleri</b>	<b>1.858</b>	<b>4.240</b>	<b>3.864</b>	<b>3.977</b>	<b>2.800</b>	<b>5.545</b>							<b>22.284</b>	<b>19.624</b>
<b>Düzenleyici ve Denetleyici Kurumların Gelirleri</b>	<b>652</b>	<b>3.680</b>	<b>727</b>	<b>849</b>	<b>759</b>	<b>1.092</b>							<b>7.760</b>	<b>10.062</b>

(1) Bu tutarlar 2022 Yılı Bütçe Kanunu B Cetvelinde tahmin edilen gelir hedefleri ile 07.07.2022 tarih ve 31889 Sayılı Resmî Gazetede yayımlanan 7414 Sayılı Kanunda yer alan ek gelir tahminlerini içerir.  
 Not : 6736 Sayılı Kanun kapsamında 30 Haziran 2022 tarihine kadar vergi dairelerinden tahsil edilen gelirlerin toplam tutarı 42.625.966.600,07 TL, diğer kurumlardan tahsil edilen gelirlerin toplam tutarı 1.931.931.621,89 TL olup, toplam 44.557.898.221,96 TL'dir.  
 7020 Sayılı Kanun kapsamında 30 Haziran 2022 tarihine kadar vergi dairelerinden tahsil edilen gelirlerin toplam tutarı 5.949.741.833,00 TL, diğer kurumlardan tahsil edilen gelirlerin toplam tutarı 34.787.076,58 TL olup, toplam 5.984.528.909,58 TL'dir.  
 7143 Sayılı Kanun kapsamında 30 Haziran 2022 tarihine kadar vergi dairelerinden tahsil edilen gelirlerin toplam tutarı 27.628.754.590,00 TL, diğer kurumlardan tahsil edilen gelirlerin toplam tutarı 118.365.437,70 TL olup, toplam 27.747.120.027,70 TL'dir.  
 7256 Sayılı Kanun kapsamında 30 Haziran 2022 tarihine kadar vergi dairelerinden tahsil edilen gelirlerin toplam tutarı 26.852.458.044,00 TL'dir.  
 7326 Sayılı Kanun kapsamında 30 Haziran 2022 tarihine kadar vergi dairelerinden tahsil edilen gelirlerin toplam tutarı 70.877.153.547,00 TL'dir.

## 2022 YILI MERKEZİ YÖNETİM BÜTÇE GELİRLERİNİN AY İÇİ GERÇEKLEŞMELERİ (Ekod2)

(Milyon TL)	Oca	Şub	Mar	Nis	May	Haz	Tem	Ağu	Eyl	Eki	Kas	Ara	Toplam	Bütçe Hedefi(1)
<b>Merkezi Yönetim Bütçe Gelirleri</b>	<b>176.002</b>	<b>270.555</b>	<b>155.967</b>	<b>164.114</b>	<b>317.753</b>	<b>180.904</b>							<b>1.265.410</b>	<b>2.553.099</b>
<b>Genel Bütçe Gelirleri</b>	<b>173.492</b>	<b>262.634</b>	<b>151.376</b>	<b>159.288</b>	<b>314.194</b>	<b>174.267</b>							<b>1.235.367</b>	<b>2.523.413</b>
<b>I-Vergi Gelirleri</b>	<b>147.418</b>	<b>180.329</b>	<b>127.410</b>	<b>136.281</b>	<b>289.718</b>	<b>152.635</b>							<b>1.033.791</b>	<b>2.185.950</b>
Gelir, Kar ve Sermaye Kazançları Üz. Al. Ver.	41.970	99.354	30.290	28.548	176.196	25.893							402.251	796.214
Mülkiyet Üzerinden Alınan Vergiler	7.640	1.436	1.099	884	1.094	1.233							13.385	27.208
Dahilde Alınan Mal ve Hizmet Vergileri	51.138	32.023	35.840	48.022	53.291	53.725							274.040	587.868
Uluslararası Ticaret ve Muamelelerden Al. Ver.	35.829	40.782	50.996	49.868	49.312	61.344							288.130	652.690
Damga Vergisi	3.307	2.491	3.108	3.106	3.090	2.915							18.018	39.979
Harçlar	6.247	3.818	4.978	5.572	5.627	7.253							33.495	77.147
Başka Yerde Sınıflandırılmayan Vergiler	1.288	424	1.099	281	1.108	272							4.472	4.844
<b>II-Teşebbüs ve Mülkiyet Geliri</b>	<b>2.088</b>	<b>51.311</b>	<b>6.781</b>	<b>3.362</b>	<b>3.652</b>	<b>2.796</b>							<b>69.991</b>	<b>83.748</b>
Mal ve Hizmet Satış Gelirleri	498	695	572	682	669	903							4.020	9.581
Malların Kul. ve Faaliyette Bulunma İzni Gel.	13	32	79	171	17	22							333	595
KİT ve Kamu Bankaları Gelirleri	250	49.458	5.107	1.253	1.416	552							58.038	62.004
Kurumlar Hasılatı	0	1	2	1	11	2							17	
Kurumlar Karları	882	782	490	750	842	614							4.360	5.663
Kira Gelirleri	347	288	426	378	583	597							2.618	3.998
Diğer Teşebbüs ve Mülkiyet Gelirleri	97	55	106	127	114	106							606	1.908
<b>III-Alınan Bağışlar ve Yardımlar ile Özel Gelirler</b>	<b>422</b>	<b>7.291</b>	<b>4.327</b>	<b>876</b>	<b>3.645</b>	<b>508</b>							<b>17.183</b>	<b>14.220</b>
Yurt Dışından Alınan Bağış ve Yardımlar														
Merkezi Yön. Bütçesine Dahil İdarelerden Al														
Diğer İdarelerden Alınan Bağış ve Yardımlar	0			0	0	0							1	
Kurum. ve Kişilerden Al. Bağış ve Yardımlar	242	148	594	664	8	174							1.831	
Proje Yardımları						0							0	
Özel Gelirler	179	7.142	3.733	212	3.593	333							15.193	14.220
Hizmet Sunumu Karşılığı Alınan Gelirler					43	115							158	
<b>IV-Faizler, Paylar ve Cezalar</b>	<b>23.168</b>	<b>22.503</b>	<b>11.969</b>	<b>17.370</b>	<b>16.591</b>	<b>17.421</b>							<b>109.022</b>	<b>223.806</b>
Faiz Gelirleri	14.931	13.258	4.090	10.025	7.682	5.879							55.866	85.006
Kişi ve Kurumlardan Alınan Paylar	3.691	4.480	3.236	3.883	4.238	4.228							23.755	62.069
Para Cezaları	3.365	3.675	2.937	2.024	2.590	1.701							16.291	29.933
Diğer Çeşitli Gelirler	1.181	1.091	1.705	1.438	2.081	5.613							13.109	46.798
<b>V-Sermaye Gelirleri</b>	<b>344</b>	<b>1.033</b>	<b>752</b>	<b>1.242</b>	<b>489</b>	<b>644</b>							<b>4.505</b>	<b>13.885</b>
Taşınmaz Satış Gelirleri	340	278	747	640	480	640							3.124	4.871
Taşınır Satış Gelirleri	4	5	5	3	8	4							28	14
Menkul Kıymet ve Varlık Satış Gelirleri	0	0		0	0	0							0	
Diğer Sermaye Satış Gelirleri	0	750	1	600	1	0							1.352	9.000
<b>VI-Alacaklardan Tahsilat</b>	<b>52</b>	<b>168</b>	<b>138</b>	<b>156</b>	<b>99</b>	<b>262</b>							<b>875</b>	<b>1.803</b>
Yurtdışı Alacaklardan Tahsilat	52	163	125	101	99	262							803	1.782
Yurtdışı Alacaklardan Tahsilat		5	13	55		0							73	21
<b>Özel Bütçeli İdarelerin Gelirleri</b>	<b>1.858</b>	<b>4.240</b>	<b>3.864</b>	<b>3.977</b>	<b>2.800</b>	<b>5.545</b>							<b>22.284</b>	<b>19.624</b>
<b>Düzenleyici ve Denetleyici Kurumların Gelirleri</b>	<b>652</b>	<b>3.680</b>	<b>727</b>	<b>849</b>	<b>759</b>	<b>1.092</b>							<b>7.760</b>	<b>10.062</b>

(1) Bu tutarlar 2022 Yılı Bütçe Kanunu B Cetvelinde tahmin edilen gelir hedefleri ile 07.07.2022 tarih ve 31889 Sayılı Resmi Gazetede yayımlanan 7414 Sayılı Kanunda yer alan ek gelir tahminlerini içerir.

Not: 6736 Sayılı Kanun kapsamında 30 Haziran 2022 tarihine kadar vergi dairelerinden tahsil edilen gelirlerin toplam tutarı 42.625.966.600,07 TL, diğer kurumlardan tahsil edilen gelirlerin toplam tutarı 1.931.931.621,89 TL olup, toplam 44.557.898.221,96 TL'dir.

7020 Sayılı Kanun kapsamında 30 Haziran 2022 tarihine kadar vergi dairelerinden tahsil edilen gelirlerin toplam tutarı 5.949.741.833,00 TL, diğer kurumlardan tahsil edilen gelirlerin toplam tutarı 34.787.076,58 TL olup, toplam 5.984.528.909,58 TL'dir.

7143 Sayılı Kanun kapsamında 30 Haziran 2022 tarihine kadar vergi dairelerinden tahsil edilen gelirlerin toplam tutarı 27.628.754.590,00 TL, diğer kurumlardan tahsil edilen gelirlerin toplam tutarı 118.365.437,70 TL olup, toplam 27.747.120.027,70 TL'dir.

7256 Sayılı Kanun kapsamında 30 Haziran 2022 tarihine kadar vergi dairelerinden tahsil edilen gelirlerin toplam tutarı 26.852.458.044,00 TL'dir.

7326 Sayılı Kanun kapsamında 30 Haziran 2022 tarihine kadar vergi dairelerinden tahsil edilen gelirlerin toplam tutarı 70.877.153.547,00 TL'dir.



## MERKEZİ YÖNETİM BÜTÇE GELİRLERİ (Ocak-Haziran 2022)

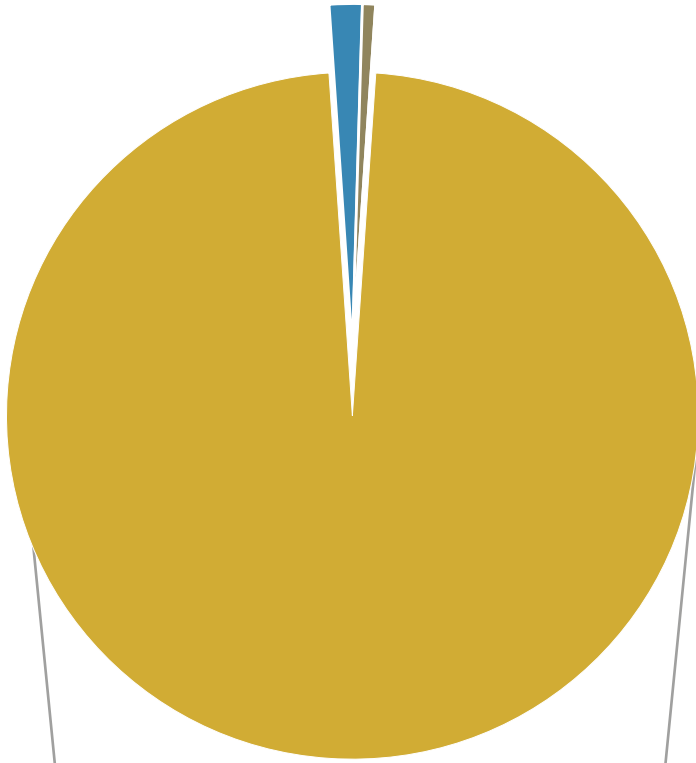

- Genel Bütçeli İdarelerin Gelirleri 97,63%
- Özel Bütçeli İdarelerin Gelirleri 1,76%
- Düzenleyici ve Denetleyici Kurumların Gelirleri 0,61%

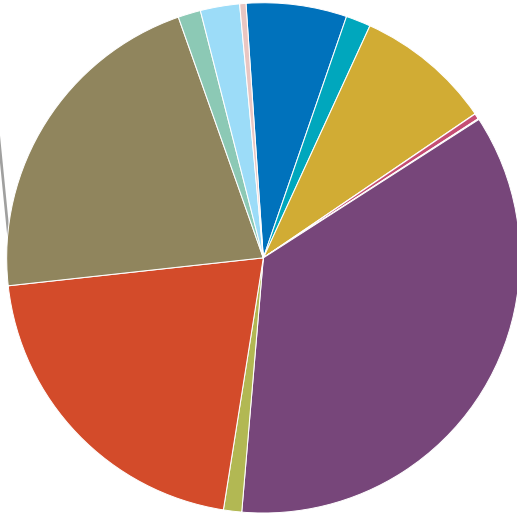

- Teşebbüs ve Mülkiyet Gelirleri 5,53%
- Alınan Bağışlar ve Yardımlar ile Özel Gelirler 1,36%
- Faizler, Paylar ve Cezalar 8,62%
- Sermaye Gelirleri 0,36%
- Alacaklardan Tahsilat 0,07%
- (\*) Gelir ve Kazanç Üzerinden Alınan Vergiler 31,79%
- (\*) Mülkiyet Üzerinden Alınan Vergiler 1,06%
- (\*) Dahilde Alınan Mal ve Hizmet Vergileri 21,66%
- (\*) Uluslararası Ticaret ve Muamelelerden Alınan Vergiler 22,77%
- (\*) Damga Vergisi 1,42%
- (\*) Harçlar 2,65%
- (\*) Başka Yerde Sınıflandırılmayan Diğer Vergiler 0,35%

(\*) Genel Bütçe Vergi Gelirleri Kalemleri

## 2022 YILI MAHALLİ İDARE PAYLARININ AY İÇİ GERÇEKLEŞMELERİ

(Milyon TL)	Oca	Şub	Mar	Nis	May	Haz	Tem	Ağu	Eyl	Eki	Kas	Ara	Toplam
<b>I- İller Bankası Toplamı %6,5</b>	7.241	9.582	11.721	8.281	8.858	18.827							64.511
Büyükşehir Dışındaki Belediyeler	1.671	2.211	2.705	1.911	2.044	4.345							14.887
İl Özel İdareleri	557	737	902	637	681	1.448							4.962
Büyükşehir İlçe Belediyelerine	5.013	6.634	8.115	5.733	6.133	13.034							44.661
<b>II -Büyükşehir Bel. Toplamı %6</b>	6.215	8.159	9.925	6.925	7.317	16.403							54.944
<b>Mahalli İdareler Toplamı (I+II)</b>	13.456	17.741	21.646	15.207	16.175	35.230							119.455

### MAHALLİ İDARE PAYLARI (Ocak-Haziran 2022)

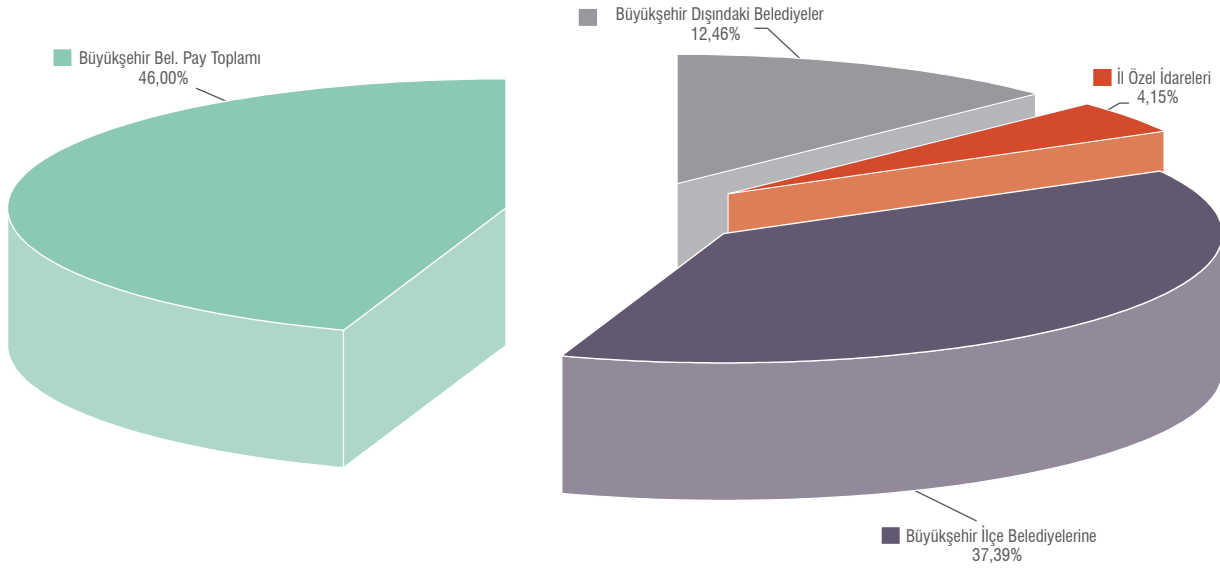

## 2022 YILI FON VE KURULUŞ PAYLARININ AY İÇİ GERÇEKLEŞMELERİ

(Milyon TL)	Oca	Şub	Mar	Nis	May	Haz	Tem	Ağu	Eyl	Eki	Kas	Ara	Toplam
<b>III- Fon Payları Toplamı</b>	<b>2.849</b>	<b>4.938</b>	<b>9.328</b>	<b>2.562</b>	<b>2.995</b>	<b>16.023</b>							<b>38.695</b>
1. Savunma San.Des.Fonu	1.757	4.052	6.251	2.046	1.898	10.811							26.816
2. Sos.Yard.ve Day.Des.Fonu	1.062	854	2.742	488	966	4.995							11.107
3.Toplu Konut İdaresi	4	4	4	5	4	6							27
4. Ulaştırma ve Altyapı Bak.Döner Ser.İş	9												9
5.Enerji Piyasası Düzenleme Kurumu		0		0		0							0
6.Esnaf ve Sanatkarlar Odası	2	3	3	3	3	3							17
7.Türkiye Ticaret Ve Sanayi Odaları	12	18	14	14	19	18							95
8.Tarım ve Orman Bak.Döner Ser.İş.	1	5	2	2	2	2							14
9.Barolar Birliği			197										197
10.Tanıtma Fonu Kurulu Başkanlığı			100		100	119							319
11.Olimpiyat Oyunları Hazırlık ve Düzenleme Kurulu			6										6
12.Kredi ve Yurtlar Genel Müdürlüğü													
13.Büyükşehir Bel.İİ Özel İdareleri(Hes Harcı)	2	2	9	4	3	69							88
<b>Mahalli İdareler ve Fon Payları Toplamı (I+II+III)</b>	<b>16.305</b>	<b>22.679</b>	<b>30.974</b>	<b>17.769</b>	<b>19.171</b>	<b>51.252</b>							<b>158.150</b>

NOT: Sosyal Yardımlaşma ve Dayanışmayı Teşvik Fonu adına hesaplanan paydan 2022 Yılı Merkezi Yönetim Bütçe Kanunu E Cetvelinin 41 inci maddesi gereği Milli Eğitim Bakanlığı bütçesine yapılan aktarım tutarı düşülmüştür.

### FON VE KURULUŞ PAYLARI (Ocak-Haziran 2022)

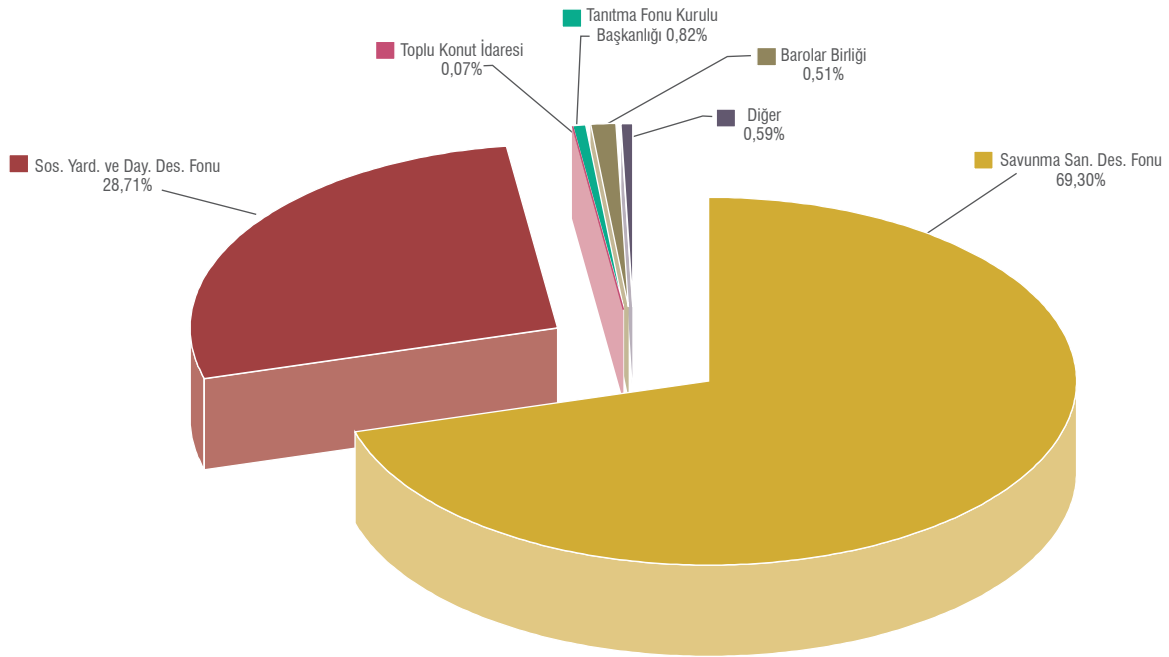

## 1990-2003 YILLARI KONSOLİDE BÜTÇE GERÇEKLEŞMELERİ

(Milyon TL)	1990	1991	1992	1993	1994	1995	1996	1997	1998	1999	2000	2001	2002	2003
<b>Bütçe Giderleri</b>	<b>68</b>	<b>132</b>	<b>225</b>	<b>490</b>	<b>902</b>	<b>1.724</b>	<b>3.961</b>	<b>8.050</b>	<b>15.614</b>	<b>28.085</b>	<b>46.705</b>	<b>80.579</b>	<b>115.682</b>	<b>140.455</b>
<b>1-Faiz Hariç Bütçe Giderleri</b>	<b>54</b>	<b>108</b>	<b>185</b>	<b>374</b>	<b>604</b>	<b>1.148</b>	<b>2.464</b>	<b>5.772</b>	<b>9.438</b>	<b>17.364</b>	<b>26.265</b>	<b>39.517</b>	<b>63.812</b>	<b>81.846</b>
1. Personel	26	49	94	170	273	503	974	2.073	3.871	6.912	9.979	15.212	23.089	30.209
2. Diğer Cari	7	11	20	36	74	143	312	715	1.317	2.261	3.635	5.236	8.019	8.304
3. Yatırım	10	19	33	58	77	103	255	640	999	1.544	2.475	4.150	6.892	7.180
4. Transfer	25	53	78	227	478	975	2.420	4.622	9.427	17.367	30.616	55.981	77.683	94.761
Borç Faizi	14	24	40	116	298	576	1.497	2.278	6.177	10.721	20.440	41.062	51.871	58.609
Diğerleri	11	29	38	111	180	399	922	2.344	3.251	6.647	10.176	14.919	25.812	36.152
<b>Bütçe Gelirleri</b>	<b>57</b>	<b>99</b>	<b>178</b>	<b>357</b>	<b>752</b>	<b>1.409</b>	<b>2.728</b>	<b>5.815</b>	<b>11.811</b>	<b>18.933</b>	<b>33.440</b>	<b>51.543</b>	<b>75.592</b>	<b>100.250</b>
1. Vergi Gelirleri	45	79	142	264	588	1.084	2.244	4.745	9.229	14.802	26.504	39.736	59.632	84.316
2. Vergi Dışı Nor.Gel.	4	4	8	18	48	86	160	405	1.222	1.883	3.486	7.418	10.875	10.223
3. Özel Gel. + Fonlar	5	14	25	69	106	217	281	577	1.185	1.972	3.051	3.736	4.097	4.020
4. Katma Bütçe Gel.	2	3	4	6	9	21	43	88	175	275	399	652	989	1.692
<b>Bütçe Dengesi</b>	<b>-12</b>	<b>-33</b>	<b>-47</b>	<b>-133</b>	<b>-151</b>	<b>-315</b>	<b>-1.233</b>	<b>-2.235</b>	<b>-3.803</b>	<b>-9.152</b>	<b>-13.265</b>	<b>-29.036</b>	<b>-40.090</b>	<b>-40.204</b>
<b>Faiz Dışı Denge</b>	<b>2</b>	<b>-9</b>	<b>-7</b>	<b>-17</b>	<b>147</b>	<b>261</b>	<b>264</b>	<b>43</b>	<b>2.373</b>	<b>1.569</b>	<b>7.175</b>	<b>12.026</b>	<b>11.781</b>	<b>18.405</b>

## 1990-2003 YILLARI KONSOLİDE BÜTÇE GELİRLERİNİN GİDERLERİ KARŞILAMA ORANI (%)

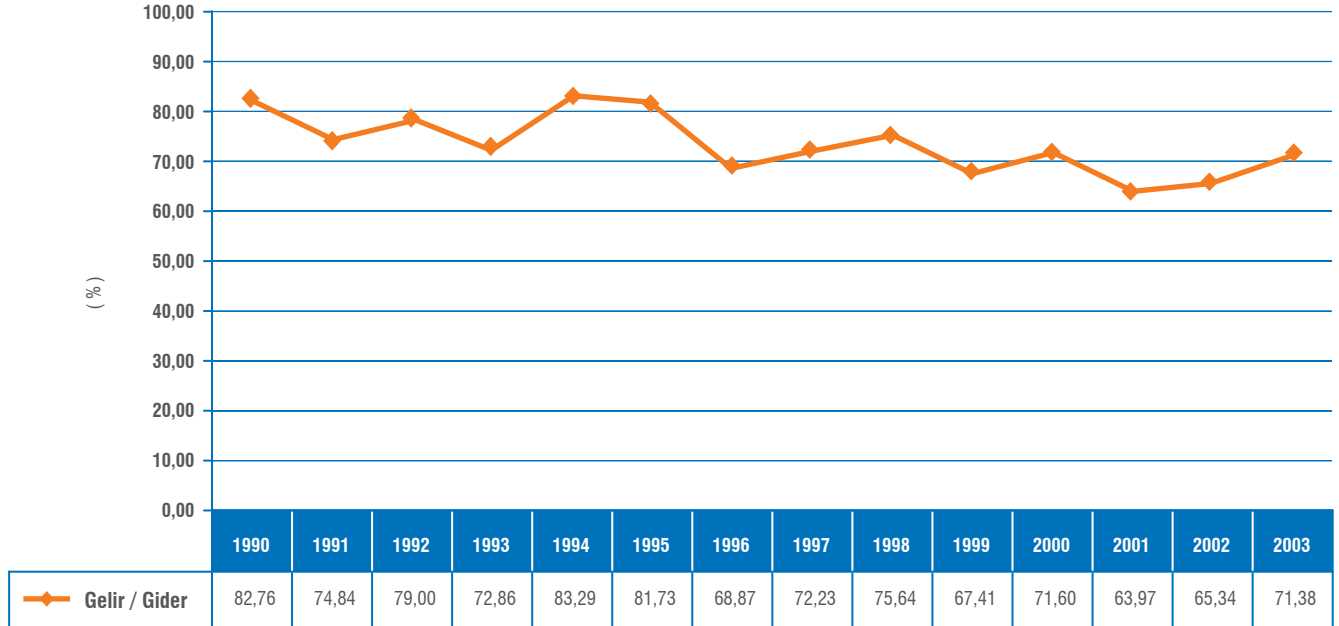

## 2004-2012 YILLARI MERKEZİ YÖNETİM BÜTÇE GERÇEKLEŞMELERİ

(Milyon TL)	2004	2005	2006	2007	2008	2009	2010	2011	2012
<b>Bütçe Giderleri</b>	<b>151.748</b>	<b>159.078</b>	<b>178.126</b>	<b>204.068</b>	<b>227.031</b>	<b>268.219</b>	<b>294.359</b>	<b>314.607</b>	<b>361.887</b>
<b>1-Faiz Hariç Bütçe Giderleri</b>	<b>95.260</b>	<b>113.399</b>	<b>132.163</b>	<b>155.315</b>	<b>176.369</b>	<b>215.018</b>	<b>246.060</b>	<b>272.375</b>	<b>313.471</b>
Personel Giderleri	28.948	31.856	37.812	43.569	48.856	55.947	62.315	72.914	86.463
SGK'ya Devlet Primi	4.024	4.533	5.075	5.805	6.408	7.208	11.063	12.850	14.728
Mal ve Hizmet Alımları	12.684	14.446	19.001	22.258	24.412	29.799	29.185	32.797	32.894
Cari Transferler	38.410	48.203	49.851	63.292	70.360	91.976	101.857	110.499	129.477
Sermaye Giderleri	8.050	9.805	12.098	13.003	18.516	20.072	26.010	30.905	34.365
Sermaye Transferleri	437	1.546	2.637	3.542	3.174	4.319	6.773	6.739	6.006
Borç Verme	2.669	3.009	5.689	3.846	4.644	5.698	8.857	5.671	9.537
Yedek Ödenekler	37								
<b>2-Faiz Giderleri</b>	<b>56.488</b>	<b>45.680</b>	<b>45.963</b>	<b>48.753</b>	<b>50.661</b>	<b>53.201</b>	<b>48.299</b>	<b>42.232</b>	<b>48.416</b>
<b>Bütçe Gelirleri</b>	<b>121.448</b>	<b>150.962</b>	<b>173.483</b>	<b>190.360</b>	<b>209.598</b>	<b>215.458</b>	<b>254.277</b>	<b>296.824</b>	<b>332.475</b>
<b>1-Genel Bütçe Gelirleri</b>	<b>120.678</b>	<b>149.805</b>	<b>168.547</b>	<b>184.803</b>	<b>203.027</b>	<b>208.610</b>	<b>246.051</b>	<b>286.554</b>	<b>320.536</b>
Vergi Gelirleri	100.373	119.627	137.480	152.835	168.109	172.440	210.560	253.809	278.781
Teşebbüs ve Mülkiyet Gel.	6.182	8.375	7.531	8.239	7.422	9.948	9.804	9.063	13.986
Al. Bağ. ve Yard. ile Özel Gel	1.102	1.569	2.255	1.845	850	807	966	1.068	1.652
Faizler Paylar ve Cezalar	12.855	18.207	19.439	15.706	17.126	23.058	21.114	19.739	22.708
Sermaye Gelirleri	166	2.027	1.841	6.080	9.114	2.044	3.376	2.530	2.054
Alacaklardan Tahsilatlar				98	407	312	232	344	1.355
<b>2-Özel Büt. İd. Öz Gelirleri</b>	<b>770</b>	<b>1.156</b>	<b>3.530</b>	<b>3.972</b>	<b>4.825</b>	<b>5.037</b>	<b>6.333</b>	<b>8.174</b>	<b>9.622</b>
<b>3-DDKların Gelirleri</b>			<b>1.407</b>	<b>1.585</b>	<b>1.747</b>	<b>1.811</b>	<b>1.893</b>	<b>2.095</b>	<b>2.318</b>
<b>Bütçe Dengesi</b>	<b>-30.300</b>	<b>-8.117</b>	<b>-4.643</b>	<b>-13.708</b>	<b>-17.432</b>	<b>-52.761</b>	<b>-40.081</b>	<b>-17.783</b>	<b>-29.412</b>
<b>Faiz Dışı Denge</b>	<b>26.188</b>	<b>37.563</b>	<b>41.320</b>	<b>35.045</b>	<b>33.229</b>	<b>440</b>	<b>8.217</b>	<b>24.448</b>	<b>19.004</b>

### 2004-2012 YILLARI MERKEZİ YÖNETİM BÜTÇE GELİRLERİNİN GİDERLERİ KARŞILAMA ORANI (%)

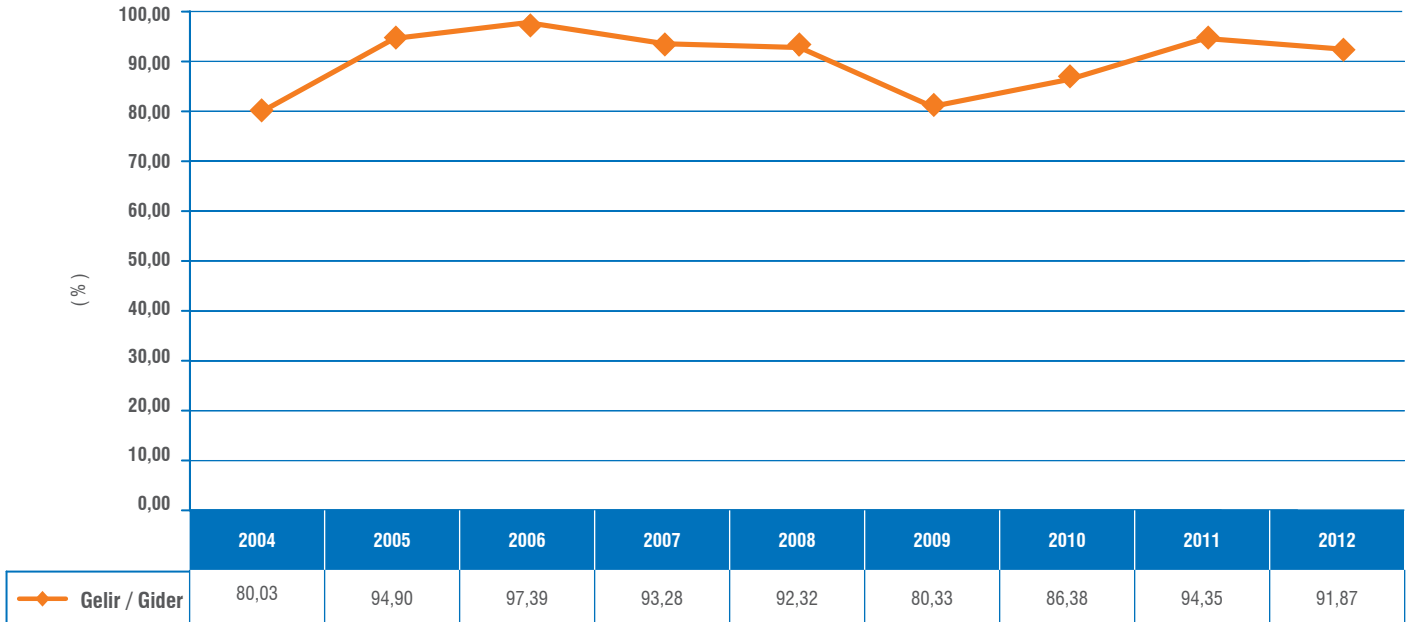

## 2013-2021 YILLARI MERKEZİ YÖNETİM BÜTÇE GERÇEKLEŞMELERİ

(Milyon TL)	2013	2014	2015	2016	2017	2018	2019	2020	2021
<b>Bütçe Giderleri</b>	<b>408.225</b>	<b>448.752</b>	<b>506.305</b>	<b>584.071</b>	<b>678.269</b>	<b>830.809</b>	<b>1.000.027</b>	<b>1.203.737</b>	<b>1.603.545</b>
<b>1-Faiz Hariç Bütçe Giderleri</b>	<b>358.239</b>	<b>398.839</b>	<b>453.301</b>	<b>533.825</b>	<b>621.557</b>	<b>756.848</b>	<b>900.087</b>	<b>1.069.775</b>	<b>1.422.693</b>
Personel Giderleri	96.235	110.370	125.051	148.864	162.146	200.903	249.892	287.785	346.279
SGK'ya Devlet Primi	16.306	18.929	21.045	24.699	27.272	34.379	43.045	48.294	57.380
Mal ve Hizmet Alımları	36.386	40.801	45.563	54.100	63.600	71.946	84.363	96.971	133.455
Cari Transferler	148.743	162.282	182.671	224.847	270.924	322.879	400.316	498.063	626.828
Sermaye Giderleri	43.767	48.201	57.199	59.677	70.983	88.324	80.717	93.742	131.282
Sermaye Transferleri	7.666	7.707	10.438	8.881	13.342	16.746	16.316	15.171	25.492
Borç Verme	9.135	10.550	11.333	12.756	13.291	21.672	25.438	29.750	101.978
Yedek Ödenekler									
<b>2-Faiz Giderleri</b>	<b>49.986</b>	<b>49.913</b>	<b>53.004</b>	<b>50.247</b>	<b>56.712</b>	<b>73.961</b>	<b>99.940</b>	<b>133.962</b>	<b>180.852</b>
<b>Bütçe Gelirleri</b>	<b>389.682</b>	<b>425.383</b>	<b>482.780</b>	<b>554.140</b>	<b>630.490</b>	<b>757.996</b>	<b>875.280</b>	<b>1.028.446</b>	<b>1.402.038</b>
<b>1-Genel Bütçe Gelirleri</b>	<b>375.564</b>	<b>408.676</b>	<b>464.188</b>	<b>533.203</b>	<b>607.138</b>	<b>729.063</b>	<b>847.692</b>	<b>999.147</b>	<b>1.364.107</b>
Vergi Gelirleri	326.169	352.514	407.818	459.002	536.617	621.536	673.860	833.251	1.164.988
Teşebbüs ve Mülkiyet Gel.	14.312	16.125	19.662	23.748	19.762	26.128	93.718	60.216	55.543
Al. Bağ. ve Yard. ile Özel Gel	1.096	1.281	1.241	1.122	1.373	1.190	6.993	8.346	11.293
Faizler Paylar ve Cezalar	23.651	28.302	26.560	34.910	35.560	71.848	64.488	88.630	122.107
Sermaye Gelirleri	10.105	9.549	7.933	12.828	11.680	7.809	7.107	7.535	8.814
Alacaklardan Tahsilatlar	231	905	974	1.594	2.145	551	1.525	1.169	1.362
<b>2-Özel Büt. İd. Öz Gelirleri</b>	<b>11.445</b>	<b>13.524</b>	<b>15.083</b>	<b>17.012</b>	<b>19.148</b>	<b>23.761</b>	<b>20.925</b>	<b>21.536</b>	<b>28.958</b>
<b>3-DDK'ların Gelirleri</b>	<b>2.673</b>	<b>3.183</b>	<b>3.509</b>	<b>3.925</b>	<b>4.204</b>	<b>5.173</b>	<b>6.663</b>	<b>7.762</b>	<b>8.972</b>
<b>Bütçe Dengesi</b>	<b>-18.543</b>	<b>-23.370</b>	<b>-23.525</b>	<b>-29.932</b>	<b>-47.779</b>	<b>-72.813</b>	<b>-124.747</b>	<b>-175.292</b>	<b>-201.507</b>
<b>Faiz Dışı Denge</b>	<b>31.443</b>	<b>26.544</b>	<b>29.479</b>	<b>20.315</b>	<b>8.932</b>	<b>1.148</b>	<b>-24.808</b>	<b>-41.329</b>	<b>-20.655</b>

\*2021 Yılı Kesin Hesap Kanun Teklif Taslağına göre güncellenmiştir.

## 2013-2021 YILLARI MERKEZİ YÖNETİM BÜTÇE GELİRLERİNİN GİDERLERİ KARŞILAMA ORANI (%)

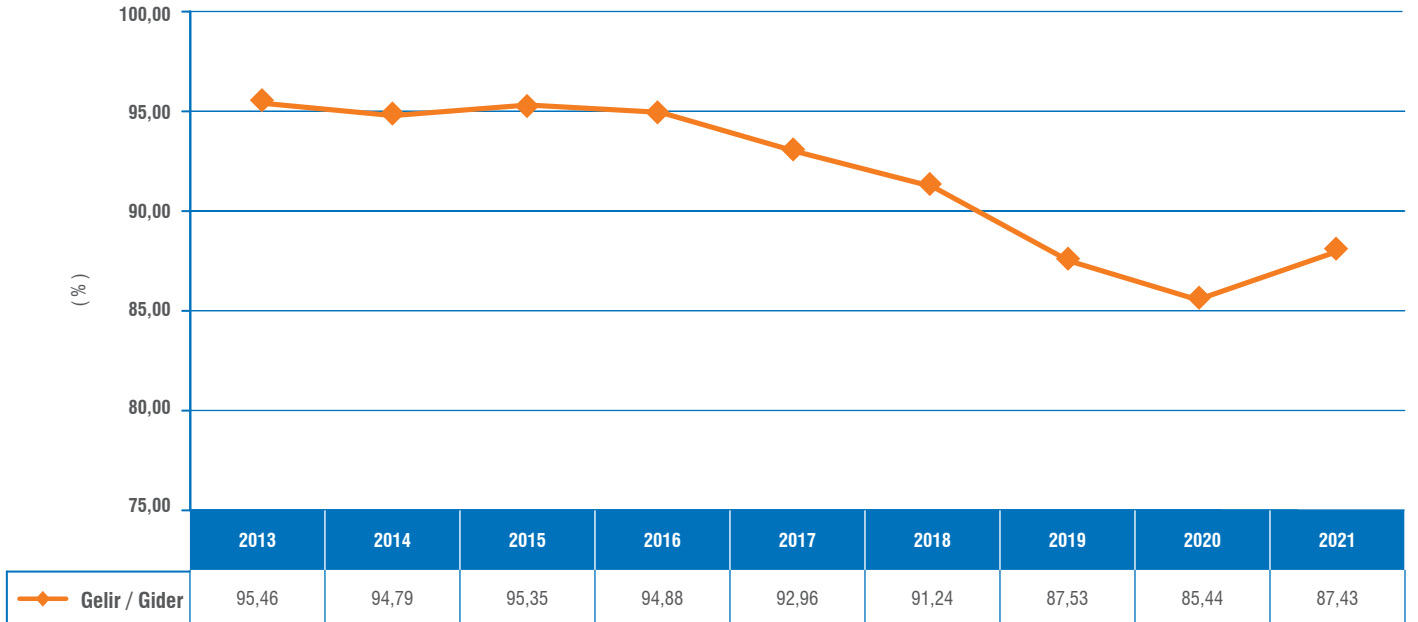

## 1990-2003 YILLARI KONSOLİDE BÜTÇE GERÇEKLEŞMELERİNİN GSMH/GSYH ORANLARI

(%)	1990	1991	1992	1993	1994	1995	1996	1997	1998	1999	2000	2001	2002	2003
<b>Bütçe Giderleri</b>	<b>17,39</b>	<b>21,01</b>	<b>20,62</b>	<b>24,75</b>	<b>23,33</b>	<b>22,21</b>	<b>26,82</b>	<b>27,92</b>	<b>21,70</b>	<b>26,16</b>	<b>27,23</b>	<b>32,59</b>	<b>31,95</b>	<b>29,75</b>
<b>1-Faiz Hariç Bütçe Giderleri</b>	<b>13,84</b>	<b>17,19</b>	<b>16,93</b>	<b>18,87</b>	<b>15,62</b>	<b>14,79</b>	<b>16,68</b>	<b>20,02</b>	<b>13,12</b>	<b>16,17</b>	<b>15,32</b>	<b>15,98</b>	<b>17,62</b>	<b>17,33</b>
I. Personel	6,73	7,82	8,60	8,55	7,06	6,47	6,59	7,19	5,38	6,44	5,82	6,15	6,38	6,40
II. Diğer Cari	1,78	1,78	1,86	1,81	1,92	1,85	2,11	2,48	1,83	2,11	2,12	2,12	2,21	1,76
III. Yatırım	2,51	3,02	2,99	2,90	1,99	1,33	1,73	2,22	1,39	1,44	1,44	1,68	1,90	1,52
IV. Transfer	6,37	8,38	7,16	11,48	12,36	12,56	16,38	16,03	13,10	16,17	17,85	22,64	21,45	20,07
1. Borç Faizi	3,55	3,82	3,69	5,88	7,71	7,42	10,14	7,90	8,59	9,98	11,92	16,61	14,32	12,41
2. Diğerleri	2,81	4,56	3,47	5,60	4,65	5,14	6,24	8,13	4,52	6,19	5,93	6,03	7,13	7,66
<b>Bütçe Gelirleri</b>	<b>14,39</b>	<b>15,72</b>	<b>16,29</b>	<b>18,03</b>	<b>19,43</b>	<b>18,15</b>	<b>18,47</b>	<b>20,17</b>	<b>16,42</b>	<b>17,63</b>	<b>19,50</b>	<b>20,85</b>	<b>20,88</b>	<b>21,23</b>
I. Vergi Gelirleri	11,55	12,48	12,95	13,33	15,19	13,97	15,19	16,46	12,83	13,79	15,45	16,07	16,47	17,86
II. Vergi Dışı Nor.Gel.	1,09	0,62	0,70	0,89	1,25	1,11	1,08	1,40	1,70	1,75	2,03	3,00	3,00	2,17
III. Özel Gel. + Fonlar	1,37	2,19	2,28	3,48	2,75	2,80	1,90	2,00	1,65	1,84	1,78	1,51	1,13	0,85
IV. Katma Bütçe Gel.	0,38	0,43	0,36	0,33	0,24	0,28	0,29	0,31	0,24	0,26	0,23	0,26	0,27	0,36
<b>Bütçe Dengesi</b>	<b>-3,00</b>	<b>-5,29</b>	<b>-4,33</b>	<b>-6,72</b>	<b>-3,90</b>	<b>-4,06</b>	<b>-8,35</b>	<b>-7,75</b>	<b>-5,29</b>	<b>-8,52</b>	<b>-7,73</b>	<b>-11,74</b>	<b>-11,07</b>	<b>-8,51</b>
<b>Faiz Dışı Denge</b>	<b>0,56</b>	<b>-1,47</b>	<b>-0,64</b>	<b>-0,84</b>	<b>3,81</b>	<b>3,36</b>	<b>1,79</b>	<b>0,15</b>	<b>3,30</b>	<b>1,46</b>	<b>4,18</b>	<b>4,86</b>	<b>3,25</b>	<b>3,90</b>
<b>GSMH/GSYH (Milyon TL)</b>	<b>393</b>	<b>630</b>	<b>1.093</b>	<b>1.982</b>	<b>3.868</b>	<b>7.762</b>	<b>14.772</b>	<b>28.836</b>	<b>71.945</b>	<b>107.374</b>	<b>171.494</b>	<b>247.266</b>	<b>362.110</b>	<b>472.172</b>

Not: 1990-1997 yılları arasında 1987 bazlı GSMH, 1998-2003 yılları arasında 2009 bazlı GSYH rakamları kullanılmıştır.

## 1990-2003 YILLARI KONSOLİDE BÜTÇE DENGESİNİN GSMH/GSYH ORANLARI (%)

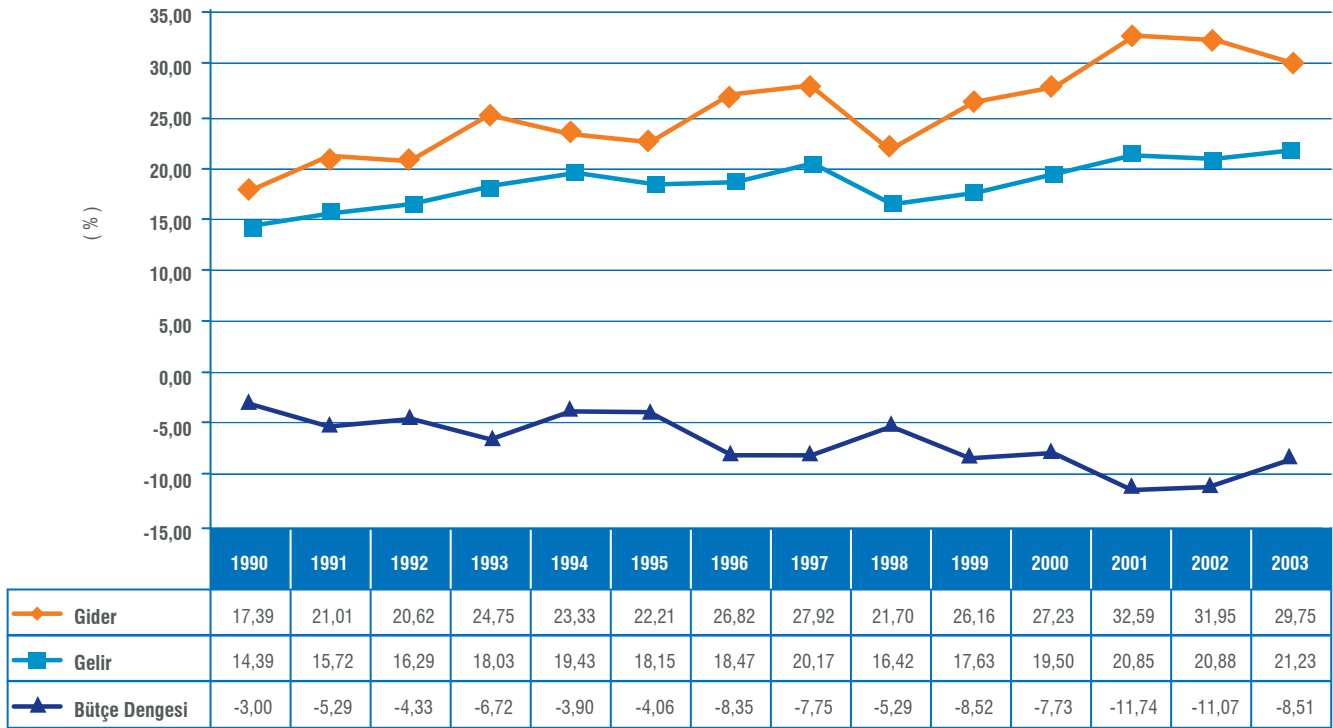

## 2004-2021 YILLARI MERKEZİ YÖNETİM BÜTÇE GERÇEKLEŞMELERİNİN GSYH ORANLARI

(%)	2004	2005	2006	2007	2008	2009	2010	2011	2012	2013	2014	2015	2016	2017	2018	2019	2020	2021
<b>Bütçe Giderleri</b>	26,04	23,38	22,38	22,99	22,64	26,65	25,21	22,39	22,88	22,39	21,84	21,54	22,24	21,64	22,10	23,16	23,85	22,24
<b>1-Faiz Hariç Bütçe Giderleri</b>	16,34	16,67	16,61	17,50	17,59	21,37	21,07	19,39	19,82	19,65	19,41	19,28	20,32	19,83	20,14	20,85	21,20	19,73
Personel Giderleri	4,97	4,68	4,75	4,91	4,87	5,56	5,34	5,19	5,47	5,28	5,37	5,32	5,67	5,17	5,34	5,79	5,70	4,80
Sos. Güv. Kurumlarına Devlet Primi	0,69	0,67	0,64	0,65	0,64	0,72	0,95	0,91	0,93	0,89	0,92	0,90	0,94	0,87	0,91	1,00	0,96	0,80
Mal ve Hizmet Alımları	2,18	2,12	2,39	2,51	2,43	2,96	2,50	2,33	2,08	2,00	1,99	1,94	2,06	2,03	1,91	1,95	1,92	1,85
Cari Transferler	6,59	7,09	6,26	7,13	7,02	9,14	8,72	7,87	8,19	8,16	7,90	7,77	8,56	8,65	8,59	9,27	9,87	8,70
Sermaye Giderleri	1,38	1,44	1,52	1,46	1,85	1,99	2,23	2,20	2,17	2,40	2,35	2,43	2,27	2,27	2,35	1,87	1,86	1,82
Sermaye Transferleri	0,08	0,23	0,33	0,40	0,32	0,43	0,58	0,48	0,38	0,42	0,38	0,44	0,34	0,43	0,45	0,38	0,30	0,35
Borç Verme	0,46	0,44	0,71	0,43	0,46	0,57	0,76	0,40	0,60	0,50	0,51	0,48	0,49	0,42	0,58	0,59	0,59	1,41
Yedek Ödenekler	0,01																	
<b>2-Faiz Giderleri</b>	9,69	6,71	5,78	5,49	5,05	5,29	4,14	3,01	3,06	2,74	2,43	2,25	1,91	1,81	1,97	2,31	2,65	2,51
<b>Bütçe Gelirleri</b>	20,84	22,19	21,80	21,44	20,90	21,41	21,78	21,13	21,02	21,37	20,70	20,54	21,10	20,12	20,17	20,27	20,38	19,45
<b>1-Genel Bütçe Gelirleri</b>	20,70	22,02	21,18	20,82	20,25	20,73	21,07	20,40	20,27	20,60	19,89	19,74	20,30	19,37	19,40	19,63	19,80	18,92
Vergi Gelirleri	17,22	17,59	17,28	17,22	16,76	17,13	18,03	18,07	17,63	17,89	17,15	17,35	17,48	17,12	16,54	15,61	16,51	16,16
Teşebbüs ve Mülkiyet Gelirleri	1,06	1,23	0,95	0,93	0,74	0,99	0,84	0,65	0,88	0,78	0,78	0,84	0,90	0,63	0,70	2,17	1,19	0,77
Al. Bağ. ve Yard. ile Özel Gel.	0,19	0,23	0,28	0,21	0,08	0,08	0,08	0,08	0,10	0,06	0,06	0,05	0,04	0,04	0,03	0,16	0,17	0,16
Faizler Paylar ve Cezalar	2,21	2,68	2,44	1,77	1,71	2,29	1,81	1,41	1,44	1,30	1,38	1,13	1,33	1,13	1,91	1,49	1,76	1,69
Sermaye Gelirleri	0,03	0,30	0,23	0,68	0,91	0,20	0,29	0,18	0,13	0,55	0,46	0,34	0,49	0,37	0,21	0,16	0,15	0,12
Alacaklardan Tahsilatlar				0,01	0,04	0,03	0,02	0,02	0,09	0,01	0,04	0,04	0,06	0,07	0,01	0,04	0,02	0,02
<b>2-Özel Büt. İd. Öz Gelirleri</b>	0,13	0,17	0,44	0,45	0,48	0,50	0,54	0,58	0,61	0,63	0,66	0,64	0,65	0,61	0,63	0,48	0,43	0,40
<b>3-DDKların Gelirleri</b>			0,18	0,18	0,17	0,18	0,16	0,15	0,15	0,15	0,15	0,15	0,15	0,13	0,14	0,15	0,15	0,12
<b>Bütçe Dengesi</b>	-5,20	-1,19	-0,58	-1,54	-1,74	-5,24	-3,43	-1,27	-1,86	-1,02	-1,14	-1,00	-1,14	-1,52	-1,94	-2,89	-3,47	-2,80
<b>Faiz Dışı Denge</b>	4,49	5,52	5,19	3,95	3,31	0,04	0,70	1,74	1,20	1,72	1,29	1,25	0,77	0,29	0,03	-0,57	-0,82	-0,29
<b>GSYH (Milyon TL)</b>	582.853	680.276	795.757	887.714	1.002.756	1.006.372	1.167.664	1.404.928	1.581.479	1.823.427	2.054.898	2.350.941	2.626.560	3.133.704	3.758.774	4.317.787	5.046.883	7.209.040

Not: 2004-2021 yılları arasında 2009 bazlı GSYH rakamları kullanılmıştır.

## 2004-2021 YILLARI MERKEZİ YÖNETİM BÜTÇE DENGESİNİN GSYH ORANLARI (%)

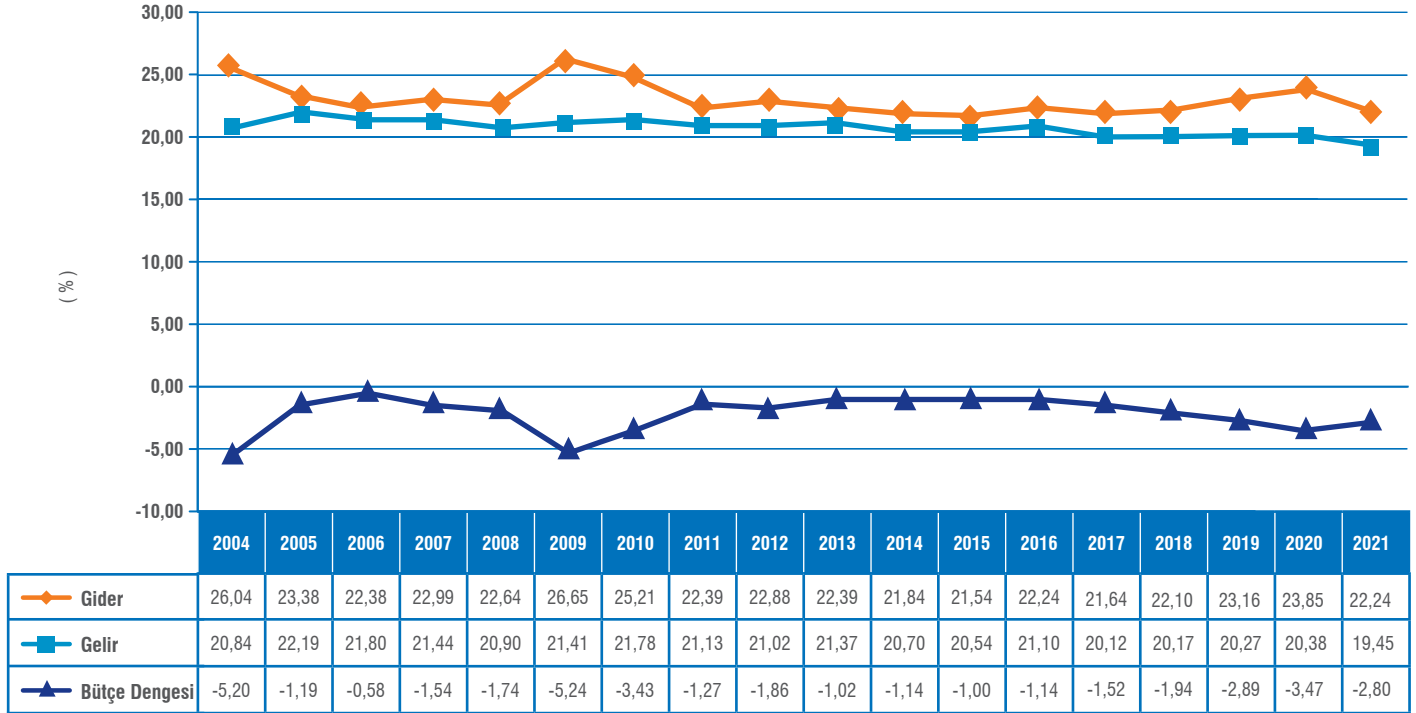



ENGLISH VERSION  
OF  
BASIC TABLES

## 2022 MONTHLY REALIZATIONS OF CENTRAL GOVERNMENT BUDGET

(Million TL)	Jan	Feb	Mar	Apr	May	Jun	July	Aug	Sep	Oct	Nov	Dec	Total	Shares (%)	Budget Target	Shares (%)
<b>Expenditures</b>	145.958	200.818	224.939	214.281	173.777	212.078							1.171.851	100,00	2.831.472	100,00
<b>1-Excluding Interest</b>	131.727	157.149	198.001	195.146	155.865	199.310							1.037.197	88,51	2.501.672	88,35
Compensation of Employees	47.624	41.741	41.054	45.054	40.437	42.549							258.460	22,06	613.641	21,67
Social Security Contributions	7.603	6.828	6.845	6.871	6.651	6.739							41.536	3,54	97.151	3,43
Good and Service Purchase	5.763	10.866	13.835	15.636	20.326	17.346							83.771	7,15	214.814	7,59
Current Transfers	64.136	74.083	85.780	94.970	64.429	106.755							490.153	41,83	1.078.291	38,08
Capital Expenditures	4.347	3.179	8.829	19.690	10.524	18.550							65.118	5,56	206.348	7,29
Capital Transfers	1	250	655	1.010	2.193	4.240							8.350	0,71	23.627	0,83
Lending	2.254	20.202	41.002	11.916	11.304	3.131							89.808	7,66	201.623	7,12
Reserve Appropriation															66.177	2,34
<b>2-Interest</b>	14.231	43.669	26.938	19.135	17.912	12.768							134.654	11,49	329.800	11,65
<b>Revenues</b>	176.002	270.555	155.967	164.114	317.753	181.019							1.265.410	100,00	2.553.099	100,00
<b>1-General Budget Revenues</b>	173.492	262.634	151.376	159.288	314.194	174.382							1.235.367	97,63	2.523.413	98,84
Taxes	147.418	180.329	127.410	136.281	289.718	152.635							1.033.791	81,70	2.185.950	85,62
Property Income	2.088	51.311	6.781	3.362	3.652	2.796							69.991	5,53	83.748	3,28
Grants and Aids and Special Revenues	422	7.291	4.327	876	3.645	623							17.183	1,36	14.220	0,56
Interest, Shares and Fines	23.168	22.503	11.969	17.370	16.591	17.421							109.022	8,62	223.806	8,77
Capital Revenues	344	1.033	752	1.242	489	644							4.505	0,36	13.885	0,54
Collections from Loans	52	168	138	156	99	262							875	0,07	1.803	0,07
<b>2-Special Budget Institutions</b>	1.858	4.240	3.864	3.977	2.800	5.545							22.284	1,76	19.624	0,77
<b>3-Regularity &amp; Supervisory Institutions</b>	652	3.680	727	849	759	1.092							7.760	0,61	10.062	0,39
<b>Budget Balance</b>	30.044	69.737	-68.972	-50.167	143.977	-31.059							93.560		-278.374	
<b>Balance Exclusive Interest</b>	44.276	113.406	-42.034	-31.033	161.888	-18.290							228.213		51.426	

### 2022 BUDGET BALANCE OF CENTRAL GOVERNMENT (MONTHLY)

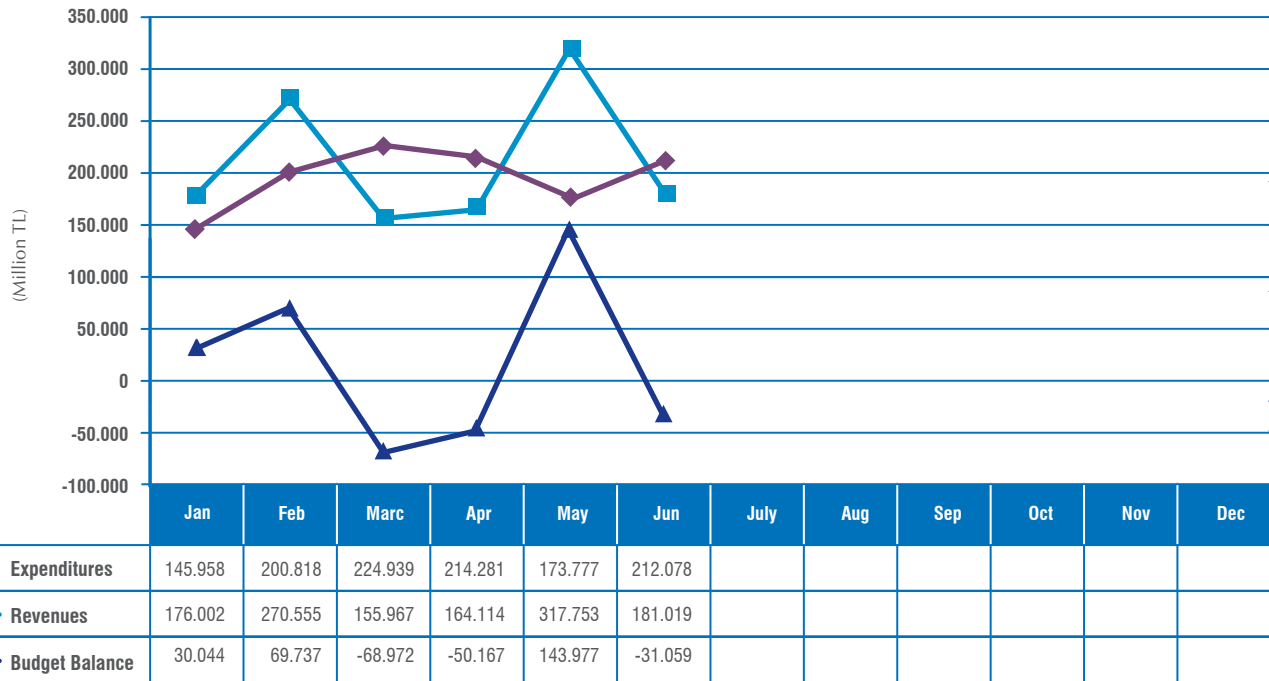

## 2022 JUNE CUMULATIVE REALIZATIONS OF CENTRAL GOVERNMENT EXPENDITURES (ECODE1/FCODE1)

(Million TL)	Compensation of Employees	Social Security Contributions	Good and Service Purchase	Interest	Current Transfers	Capital Expenditures	Capital Transfers	Lending	Total	Shares (%)
General Public Services	33.274	5.431	16.736	134.645	128.363	2.750	2.619	1.534	<b>325.352</b>	<b>27,76</b>
Defense	28.264	4.164	14.067		27.796	57			<b>74.348</b>	<b>6,34</b>
Public Order and Safety	55.570	7.619	12.066		1.433	2.137	7		<b>78.833</b>	<b>6,73</b>
Economic Affairs	7.853	1.367	2.734	9	96.413	34.697	962	83.661	<b>227.697</b>	<b>19,43</b>
Environmental Protection	667	114	47		161	32	1.309		<b>2.329</b>	<b>0,20</b>
Housing and Community Amenities	329	55	3.862		842	883	1.794	1	<b>7.766</b>	<b>0,66</b>
Health	27.621	6.093	15.996		780	16.373	52		<b>66.915</b>	<b>5,71</b>
Recreation, Culture and Religion	9.717	1.648	901		4.623	1.783	884	0	<b>19.556</b>	<b>1,67</b>
Education	92.319	14.489	15.707		13.286	6.325	418	4.605	<b>147.148</b>	<b>12,56</b>
Social Protection	2.847	556	1.655		216.457	81	305	6	<b>221.907</b>	<b>18,94</b>
<b>Total</b>	<b>258.460</b>	<b>41.536</b>	<b>83.771</b>	<b>134.654</b>	<b>490.153</b>	<b>65.118</b>	<b>8.350</b>	<b>89.808</b>	<b>1.171.851</b>	<b>100,00</b>
<b>Shares (%)</b>	<b>22,06</b>	<b>3,54</b>	<b>7,15</b>	<b>11,49</b>	<b>41,83</b>	<b>5,56</b>	<b>0,71</b>	<b>7,66</b>	<b>100,00</b>	

## 2022 JUNE CUMULATIVE REALIZATIONS OF CENTRAL GOVERNMENT EXPENDITURES (ECODE1)

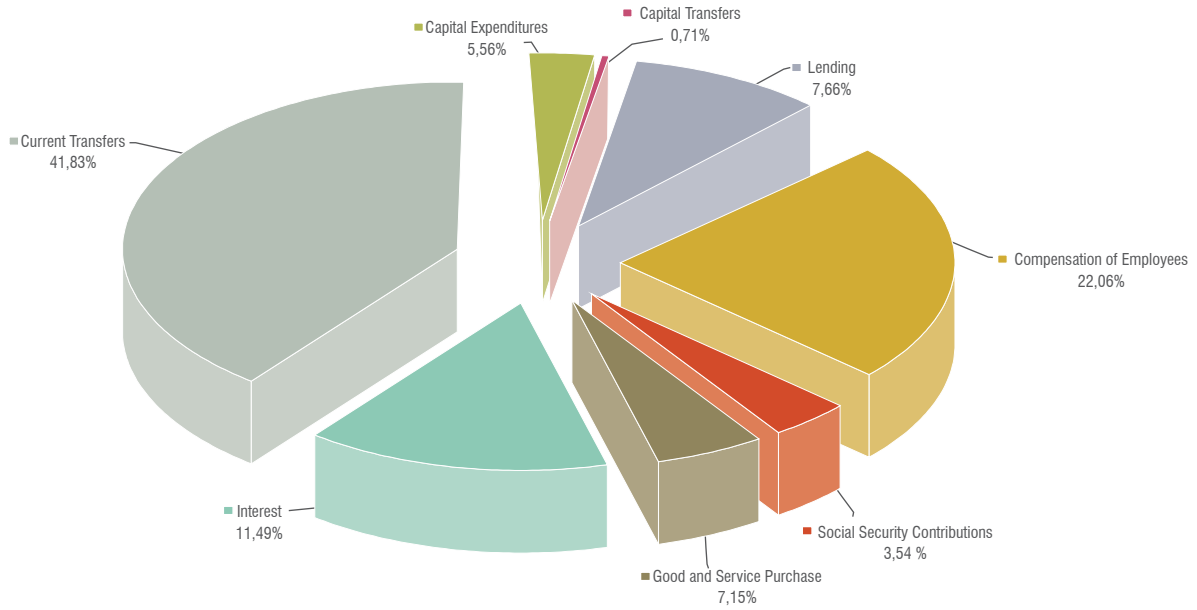

## 2022 JUNE CUMULATIVE REALIZATIONS OF CENTRAL GOVERNMENT EXPENDITURES (FCODE1)

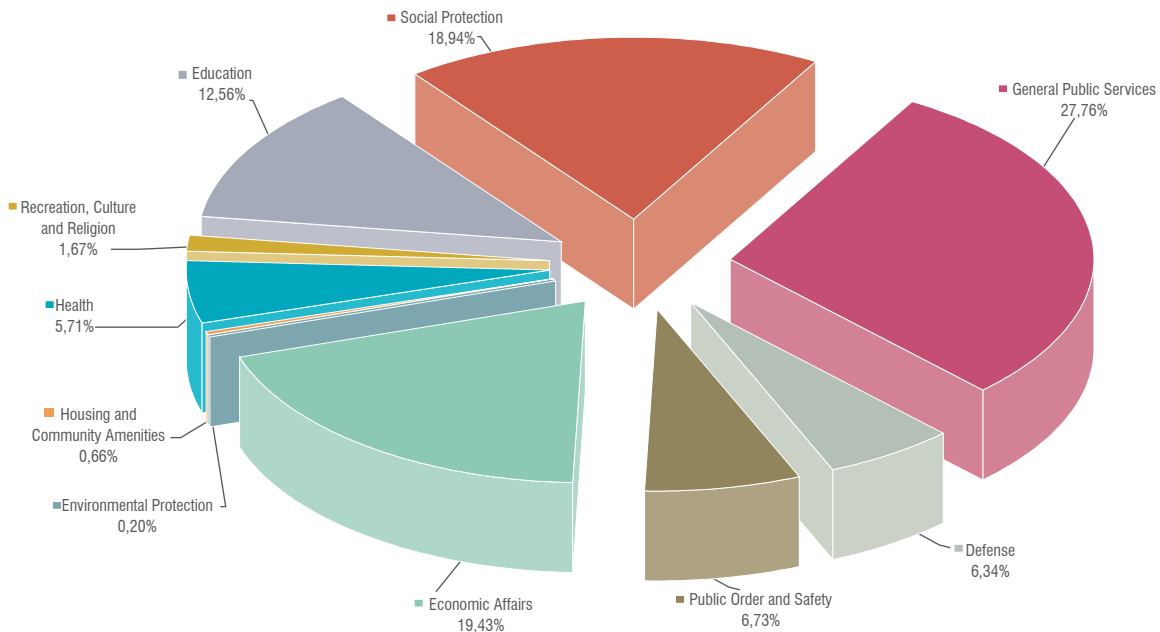

## 2022 MONTHLY REALIZATIONS OF CENTRAL GOVERNMENT EXPENDITURES (ECODE2)

(Million TL)	Jan	Feb	Mar	Apr	May	Jun	Jul	Aug	Sep	Oct	Nov	Dec	Total	Budget Target
<b>Central Government Budget Expenditures</b>	<b>145.958</b>	<b>200.818</b>	<b>224.939</b>	<b>214.281</b>	<b>173.777</b>	<b>212.078</b>							<b>1.171.851</b>	<b>2.831.472</b>
<b>Excluding Interest</b>	<b>131.727</b>	<b>157.149</b>	<b>198.001</b>	<b>195.146</b>	<b>155.865</b>	<b>199.310</b>							<b>1.037.197</b>	<b>2.501.672</b>
<b>I-Compensation of Employees</b>	<b>47.624</b>	<b>41.741</b>	<b>41.054</b>	<b>45.054</b>	<b>40.437</b>	<b>42.549</b>							<b>258.460</b>	<b>613.641</b>
Civil Servants	39.775	33.051	31.697	33.796	31.274	32.155							201.748	474.522
Contractual Personnel	4.726	4.674	4.547	4.691	4.333	4.525							27.496	70.761
Workers	1.958	2.698	3.254	4.571	3.494	3.941							19.915	47.602
Temporary Personnel	156	541	652	953	450	794							3.545	7.441
Other Personnel	579	622	651	798	637	879							4.166	10.402
Deputies	92	0	0	79	0	0							172	389
Appropriation of President of Republic	0	0	0	0	0	0							1	1
Personnel of National Intelligence Organization	339	156	253	166	249	256							1.419	2.522
<b>II-Social Security Contributions</b>	<b>7.603</b>	<b>6.828</b>	<b>6.845</b>	<b>6.871</b>	<b>6.651</b>	<b>6.739</b>							<b>41.536</b>	<b>97.151</b>
Employees	6.195	5.174	5.040	4.774	4.806	4.792							30.782	71.519
Contractual Personnel	742	748	725	723	698	715							4.351	10.566
Workers	392	559	667	938	780	816							4.152	9.817
Temporary Personnel	49	111	134	191	110	167							762	1.419
Other Personnel	200	221	262	228	241	232							1.383	3.559
Deputies	2	0		2									4	9
Personnel of National Intelligence Organization	23	15	17	15	15	17							102	263
<b>III-Good and Services Purchases</b>	<b>5.763</b>	<b>10.866</b>	<b>13.835</b>	<b>15.636</b>	<b>20.326</b>	<b>17.346</b>							<b>83.771</b>	<b>214.814</b>
Purchases of Productional Goods and Services	50	76	220	236	196	239							1.017	1.836
Consumptional Goods and Services	2.379	4.975	6.405	7.419	8.560	8.960							38.699	127.554
Transportation Allowances	119	235	261	288	220	351							1.474	3.972
Duty Expenditures	148	518	1.286	1.241	1.427	749							5.370	4.167
Services	3.027	4.862	5.075	6.059	9.630	5.635							34.288	65.206
Representation and Presentation	3	14	41	67	38	101							263	481
Movable goods, Non-material Due, Maintenance and Repair	7	112	145	176	133	206							780	2.389
Maintenance and Repair of Immovables	4	31	305	64	72	1.013							1.491	8.297
Cure and Funeral Expenditures	25	42	96	85	50	92							391	914
<b>IV-Interest</b>	<b>14.231</b>	<b>43.669</b>	<b>26.938</b>	<b>19.135</b>	<b>17.912</b>	<b>12.768</b>							<b>134.654</b>	<b>329.800</b>
Domestic Debt Interest Paid Public Management														1
Other Domestic Interest	8.297	32.388	12.902	8.524	9.997	7.140							79.247	208.593
Foreign Debt Interest	4.264	6.892	10.134	7.662	4.040	3.297							36.288	81.251
Discount Expenditures	1.130	673	2.450	1.284	2.496	715							8.748	15.671
Interests of Short Fixed Term Cash Operations														907
Derivative Product Expenditures	0	576	773	1.039	592	11							2.990	6.455
Certificate of Rent Expenditures	541	3.141	680	625	787	1.606							7.380	16.921
<b>V-Current Transfers</b>	<b>64.136</b>	<b>74.083</b>	<b>85.780</b>	<b>94.970</b>	<b>64.429</b>	<b>106.755</b>							<b>490.153</b>	<b>1.078.291</b>
Duty Losses	11.852	15.727	14.996	32.033	15.735	14.083							104.426	220.527
Treasury Aid	27.009	24.280	13.731	18.206	17.142	16.075							116.444	321.259
Transfers to Non-Financial Establishment	980	1.119	260	1.549	441	639							4.988	7.401
Transfers to Households	7.665	9.572	24.752	24.618	11.463	23.264							101.335	189.110
Foreign Transfers	324	696	1.065	745	476	1.438							4.744	10.891
Shares from Revenues	16.306	22.689	30.976	17.818	19.172	51.256							158.217	329.104
<b>VI-Capital Expenditures</b>	<b>4.347</b>	<b>3.179</b>	<b>8.829</b>	<b>19.690</b>	<b>10.524</b>	<b>18.550</b>							<b>65.118</b>	<b>206.348</b>
Product Purchase	28	276	591	1.050	1.264	940							4.150	17.808
Movable Capital Expenditures		40	194	206	174	270							884	4.490
Non-Material Due	0	16	45	59	53	117							291	1.339
Immovable Purchase and Nationalizations	151	477	733	806	469	1.272							3.908	5.919
Immovable Capital Produce	4.079	1.900	6.234	16.035	7.556	14.219							50.023	157.900
Movable Great Repair Expenditures	16	91	292	228	257	279							1.164	2.937
Immovable Great Repair Expenditures	33	165	658	1.151	615	1.106							3.728	12.326
Stock Purchase Exclusive Defense														1
Other Capital Expenditures	38	214	81	154	135	346							970	3.628
<b>VII-Capital Transfers</b>	<b>1</b>	<b>250</b>	<b>655</b>	<b>1.010</b>	<b>2.193</b>	<b>4.240</b>							<b>8.350</b>	<b>23.627</b>
Transfers to Institutions, Enterprises and Households		198	392	521	820	2.486							4.417	17.393
Foreign Capital Transfers	1	12	17	47	61	162							301	1.269
Treasury Aid		39	246	442	1.312	1.592							3.632	4.966
<b>VIII-Lending</b>	<b>2.254</b>	<b>20.202</b>	<b>41.002</b>	<b>11.916</b>	<b>11.304</b>	<b>3.131</b>							<b>89.808</b>	<b>201.623</b>
Domestic Lending	2.254	20.105	40.994	11.868	11.300	3.009							89.530	199.595
Foreign Lending		97	8	48	3	122							278	2.028
<b>IX-Reserve Appropriations</b>														<b>66.177</b>
Personnel Reserve Appropriation														5.972
Appropriations of Investment Acceleration														19.158
Appropriations for Earthquake Expenditure														750
Reserve Appropriation														38.634
Appropriations for New Agency and Administration														89
Other Reserve Appropriation														1.575

## 2022 MONTHLY REALIZATIONS OF CENTRAL GOVERNMENT BUDGET REVENUES (ECODE2)

(Million TL)	Jan	Feb	Mar	Apr	May	Jun	Jul	Aug	Sep	Oct	Nov	Dec	Total	Budget Target
<b>Central Government Budget Revenues (A+B+C)</b>	<b>176.002</b>	<b>270.555</b>	<b>155.967</b>	<b>164.114</b>	<b>317.753</b>	<b>181.019</b>							<b>1.265.410</b>	<b>2.553.099</b>
<b>A-General Budget Revenues</b>	<b>173.492</b>	<b>262.634</b>	<b>151.376</b>	<b>159.288</b>	<b>314.194</b>	<b>174.382</b>							<b>1.235.367</b>	<b>2.523.413</b>
<b>I-Taxes</b>	<b>147.418</b>	<b>180.329</b>	<b>127.410</b>	<b>136.281</b>	<b>289.718</b>	<b>152.635</b>							<b>1.033.791</b>	<b>2.185.950</b>
Taxes on Income, Profits and Capital Gains	41.970	99.354	30.290	28.548	176.196	25.893							402.251	796.214
Taxes on Property	7.640	1.436	1.099	884	1.094	1.233							13.385	27.208
Domestic Taxes on Good and Services	51.138	32.023	35.840	48.022	53.291	53.725							274.040	587.868
Taxes on International Trade and Transactions	35.829	40.782	50.996	49.868	49.312	61.344							288.130	652.690
Stamp Duties	3.307	2.491	3.108	3.106	3.090	2.915							18.018	39.979
Fees	6.247	3.818	4.978	5.572	5.627	7.253							33.495	77.147
Other Taxes Not Elsewhere Classified	1.288	424	1.099	281	1.108	272							4.472	4.844
<b>II-Property Income</b>	<b>2.088</b>	<b>51.311</b>	<b>6.781</b>	<b>3.362</b>	<b>3.652</b>	<b>2.796</b>							<b>69.991</b>	<b>83.748</b>
Sales of Goods and Services	498	695	572	682	669	903							4.020	9.581
Permission Rev. Of Property Utilization&Activities	13	32	79	171	17	22							333	595
Revenues from SEE's and Public Banks	250	49.458	5.107	1.253	1.416	552							58.038	62.004
Corporation Revenues	0	1	2	1	11	2							17	
Corporation Profits	882	782	490	750	842	614							4.360	5.663
Rent Income	347	288	426	378	583	597							2.618	3.998
Other Property Income	97	55	106	127	114	106							606	1.908
<b>III-Grants and Aids and Special Revenues</b>	<b>422</b>	<b>7.291</b>	<b>4.327</b>	<b>876</b>	<b>3.645</b>	<b>623</b>							<b>17.183</b>	<b>14.220</b>
From Abroad														
Central Government Budget Agencies														
Other Agencies	0			0	0	0							1	
Shares from Person and Agencies	242	148	594	664	8	174							1.831	
Project Aids						0							0	
Special Revenues	179	7.142	3.733	212	3.593	333							15.193	14.220
Revenues for Service Delivery					43	115							158	
<b>IV-Interest, Shares and Fines</b>	<b>23.168</b>	<b>22.503</b>	<b>11.969</b>	<b>17.370</b>	<b>16.591</b>	<b>17.421</b>							<b>109.022</b>	<b>223.806</b>
Interests	14.931	13.258	4.090	10.025	7.682	5.879							55.866	85.006
Shares from Person and Agencies	3.691	4.480	3.236	3.883	4.238	4.228							23.755	62.069
Fines	3.365	3.675	2.937	2.024	2.590	1.701							16.291	29.933
Other Miscellaneous Revenues	1.181	1.091	1.705	1.438	2.081	5.613							13.109	46.798
<b>V-Capital Revenues</b>	<b>344</b>	<b>1.033</b>	<b>752</b>	<b>1.242</b>	<b>489</b>	<b>644</b>							<b>4.505</b>	<b>13.885</b>
Sales of Immovables	340	278	747	640	480	640							3.124	4.871
Sales of Movables	4	5	5	3	8	4							28	14
Sales and Rents of Immovables	0	0		0	0	0							0	
Sales of Other Capital	0	750	1	600	1	0							1.352	9.000
<b>VI-Collections from Loans</b>	<b>52</b>	<b>168</b>	<b>138</b>	<b>156</b>	<b>99</b>	<b>262</b>							<b>875</b>	<b>1.803</b>
Domestic Collections from Loans	52	163	125	101	99	262							803	1.782
Abroad Collections from Loans		5	13	55		0							73	21
<b>B-Revenues from Special Budget Institutions</b>	<b>1.858</b>	<b>4.240</b>	<b>3.864</b>	<b>3.977</b>	<b>2.800</b>	<b>5.545</b>							<b>22.284</b>	<b>19.624</b>
<b>C-Revenues from Regularity &amp; Supervisory Institutions</b>	<b>652</b>	<b>3.680</b>	<b>727</b>	<b>849</b>	<b>759</b>	<b>1.092</b>							<b>7.760</b>	<b>10.062</b>





