

**T.C.
HAZİNE ve MALİYE BAKANLIĐI
ÖZELLEŐTİRME İDARESİ
BAŐKANLIĐI**

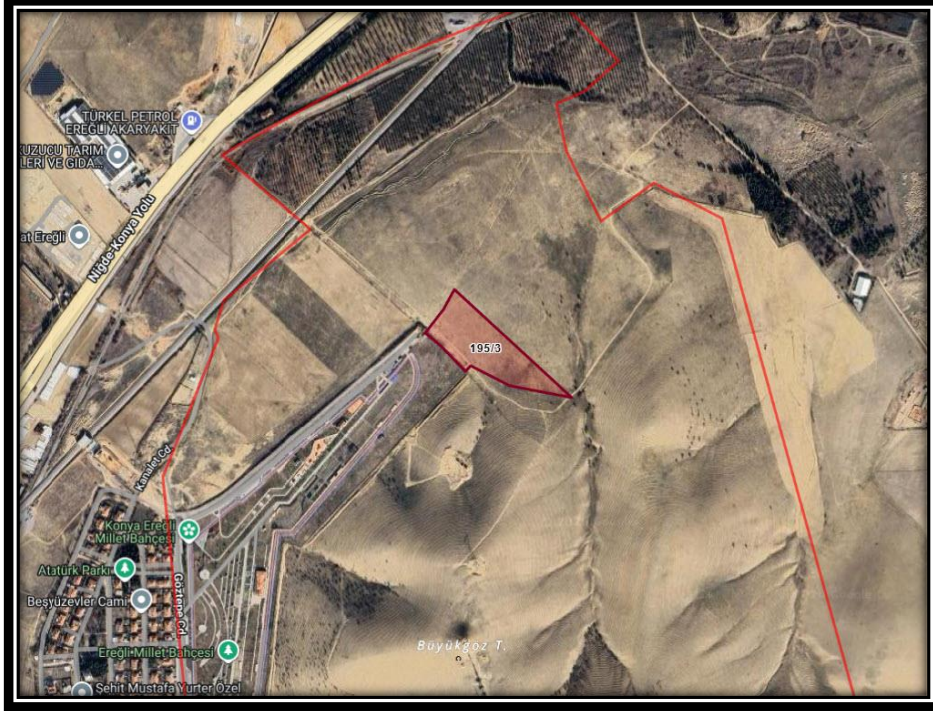

BİLGİ NOTU

KONYA İLİ, EREĐLİ İLÇESİ, HACİMEMİŐ MAHALLESİ,

195 ADA, 3 PARSEL

1. TAŞINMAZ HAKKINDA BİLGİLER

1.1 TAŞINMAZIN ADRESİ ve ULAŞIMI

Konu 195 Ada, 3 Parsel, Konya ili, Ereğli ilçesi, Hacımemiş Mahallesi 24.000,00 m² alanlı "Arsa" vasıflı arazidir.

Ereğli ilçesi, Konya ilinin güneydoğusunda, İç Anadolu Bölgesi'nde ve Toros Dağları'nın eteklerinde yer almakta olup, tarihi ve kültürel birikimiyle dikkat çeken bir yerleşim merkezidir. İlçenin nüfusu Türkiye İstatistik Kurumu (TÜİK) verilerine göre 2024 yılı itibarıyla yaklaşık 156.000 kişi civarındadır. Yaz aylarında bu nüfus, tarım kaynaklı göç ve geçici konaklamalar nedeniyle artmaktadır. Yerleşik halkın yanı sıra, özellikle yakın iller olan Adana ve Mersin illeri başta olmak üzere vatandaşların tarım amaçlı ikamet ettiği, mülk sahibi olduğu bir bölgedir. Ereğli ekonomisi ağırlıklı olarak tarıma dayalı bir yapıya sahip olup, toplam nüfusunun % 52 sinden fazlası tarımla uğraşmaktadır. Bu sebeple tarım sektörü ilçe ekonomisinin temel direğini oluşturur ve buna paralel olarak da tarıma dayalı sanayi gelişme göstermektedir. Hacımemiş Mahallesi, Konya ilinin Ereğli ilçesine bağlı bir mahalledir. Ereğli ilçe merkezinin kuzeydoğusunda, doğusunda ve güneydoğusunda yer almaktadır. Mahallenin ilçe merkezine yakın kısımlarında yerli halkın günlük yaşamını idame ettiği konutlar, sosyal donatı alanları bulunmakta olup mahallede genel olarak 1-2 katlı müstakil konut yapılarının hakim olduğu, ayrıca tarımsal kullanımlı arazilerin ve besi çiftliklerinin olduğu gözlemlenmektedir. Mahalle merkezi, Ereğli ilçe merkezinin güneydoğusunda yaklaşık 5 km mesafede konumlu olup, ilçenin de ana arterleri olan Hacımemiş Caddesi, Koraş Caddesi ve Halkapınar Caddesi üzerinden ulaşım sağlamaktadır.

1.2 TAŞINMAZIN TAPU KAYITLARINA İLİŞKİN BİLGİLER

İli	Konya	Parsel Alanı (m²)	24.000,00
İlçesi	Ereğli	Pafta No	-
Bucağı	-	Ada/Parsel No	195/3
Köyü	-	Taşınmaz ID	93876441
Mahallesi/Köyü	Hacımemiş	Arsa Payı	1/1
Cilt/Sayfa No	17/1648	Kat / Blok No	- / -
Mevkii	-	Bağımsız Bl. No	-
Ana Taşınmaz Nitelik	Arsa	Tapu Türü	Ana Taşınmaz
Taşınmaz Nitelik	-	Yevmiye No	145600
Tapu Tarihi	29.12.2025	Hisseli ise hisse oranları	1/1
Hisseli Olup Olmadığı	<input type="checkbox"/> Hisseli	<input checked="" type="checkbox"/> Tam	
Malikleri	ANKARA DOĞAL ELEKTRİK ÜRETİM VE TİCARET ANONİM ŞİRKETİ		
Takyidatlar	Web Tapu portalından elektronik ortamda 08.01.2026 tarih ve saat 14:40 itibarıyla alınan ve rapor ekinde yer alan Tapu Kayıt Belgesi'ne göre taşınmaz üzerinde aşağıda yer alan takyidatlar bulunmaktadır. Beyanlar Hanesinde: -Diğer (Konusu: 4046 sayılı özelleştirme uygulamaları hakkında kanun hümlerine tabidir. özelleştirme idaresi başkanlığının muvafakatı olmaksızın karşılanmaması gerekmektedir.) Tarih: 31/10/2018 Sayı: 71846147-754-87142 (04.03.2019 tarih, 3229 yevmiye) -2942 Sayılı Kamulaştırma Kanununun 7. maddesine göre belirtme. (29.12.2016 tarih, 18057 yevmiye)		

2. TAŞINMAZIN İMAR DURUMU

2.1 1/5.000 ÖLÇEKLİ NAZIM İMAR PLANI

Konu taşınmaz 1/5.000 ölçekli Nazım İmar Planı'nda; "Ticaret Alanı" olarak planlıdır.

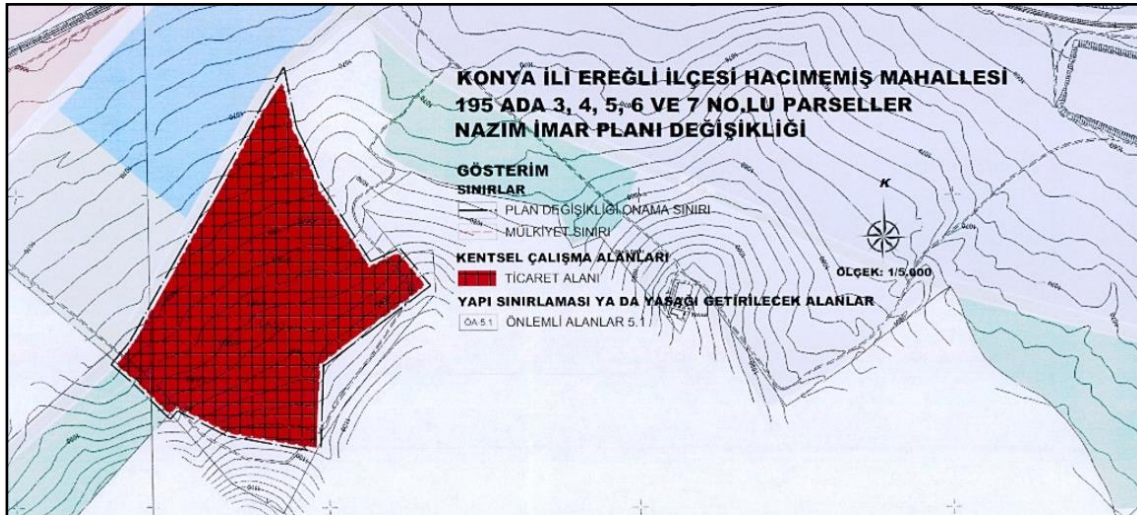
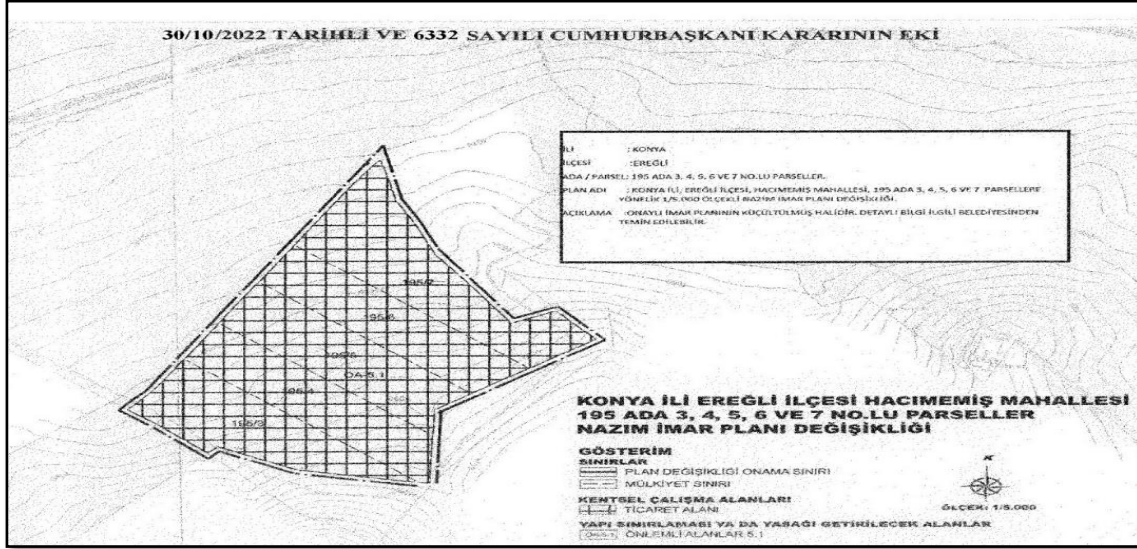

- Konu taşınmazla ilgili olarak dosyasında herhangi bir cezai tutanak, encümen kararı veya yıkım kararı bulunmadığı ilgili belediyesinden şifahi bilgi ile öğrenilmiştir.

Gayrimenkul Konum olarak projesine uygun mu?	Evet	Gayrimenkul Alan olarak projesine uygun mu?	-
Riskli Yapı mı?	Hayır	Dosyasında Dava, Tutanak vb. var mı?	Hayır
Ana Taşınmaz Üzerinde Yıkım Kararı var mı?	Hayır	Konu Taşınmaz Üzerinde Yıkım Kararı var mı?	Hayır
İçi Görüldü mü?	-	Fiilen Kullanılıyor mu?	-
Yerinde Ölçüm Yapıldı mı?	-	Eklenti, Depo var mı?	Hayır
Kira Sözleşmesi var mı?	Hayır	Kira Sözleşmesi Bitiş Tarihi	-
Enerji Kimlik Belgesi Sınıfı / No	Bulunmamaktadır.		

EK: FOTOĐRAFLAR



